

TITRE VI

LES ATTRIBUTIONS ET LES DÉCÈS

LES RETRAITÉS ET LE MONTANT DES RETRAITES - DÉPARTEMENTS D'OUTRE-MER -

LES ATTRIBUTIONS ET LES DÉCÈS ENREGISTRÉS EN 2012

LES ATTRIBUTIONS SELON LA NATURE DU DROIT ET L'ÂGE AU POINT DE DÉPART
LES ÉLÉMENTS DE CALCUL ET LE MONTANT DES PENSIONS ATTRIBUÉES EN 2012
LES DÉCÈS ENREGISTRÉS AU COURS DE L'ANNÉE 2012

LES RETRAITÉS AU 31 DÉCEMBRE 2012

LES RETRAITÉS SELON L'ÂGE ET LA NATURE DU DROIT
RÉPARTITION GÉOGRAPHIQUE DES RETRAITÉS PAYÉS PAR LES DOM

LE MONTANT DES RETRAITES SERVIES

LES SOMMES VERSÉES PAR FONDS EN 2012 ET LE MONTANT MOYEN
LES PRÉLÈVEMENTS SUR LES RETRAITES
RÉPARTITION DES RETRAITÉS SELON LE MONTANT MENSUEL
DE LA RETRAITE AU 31 DÉCEMBRE 2012

L'ASSURANCE VEUVAGE

LES ATTRIBUTIONS
LES ALLOCATIONS EN COURS DE PAIEMENT

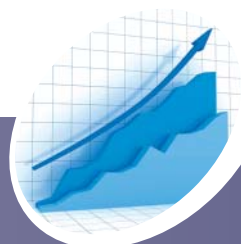

CHAPITRE I

LES ATTRIBUTIONS ET LES DÉCÈS ENREGISTRÉS DANS LES DÉPARTEMENTS D'OUTRE-MER AU COURS DE L'ANNÉE 2012

1 Les attributions selon la nature du droit et l'âge au point de départ

Au nombre de 10 782, les attributions intervenues au cours de l'année 2012 dans les 4 caisses générales de Sécurité sociale - Guadeloupe (2 825), Guyane (748), Martinique (2 983) et Réunion (4 226) - sont détaillées dans les tableaux suivant (T6-1 par type, nature du droit et genre, T6-2 par âge et type de droit) :

RÉPARTITION DES ATTRIBUTIONS DANS LES DOM EN 2012 SELON LE TYPE ET LA NATURE DU DROIT AU POINT DE DÉPART DE LA PENSION

Type et nature du droit	Genre	Effectifs			Pourcentages		
		Hommes	Femmes	Ensemble	Hommes	Femmes	Ensemble
Directs contributifs.....		5 080	4 733	9 813	47,12	43,90	91,01
Dérivés contributifs (*).....		73	896	969	0,68	8,31	8,99
Total des droits contributifs.....		5 153	5 629	10 782	47,79	52,21	100,00
Directs non contributifs.....		0	0	0	-	-	-
Dérivés non contributifs.....		0	0	0	-	-	-
Total des droits non contributifs.....		0	0	0	-	-	-
Total des droits directs.....		5 080	4 733	9 813	47,12	43,90	91,01
Total des droits dérivés.....		73	896	969	0,68	8,31	8,99
Total général.....		5 153	5 629	10 782	47,79	52,21	100,00

T6-1

(*) Servis seuls au Régime général.

RÉPARTITION DES ATTRIBUTIONS DANS LES DOM EN 2012 SELON L'ÂGE ET LE TYPE DE DROIT AU POINT DE DÉPART DE LA PENSION

Âge au point de départ de la pension	Droits directs			Droits dérivés (**)			Ensemble des droits		
	Hommes	Femmes	Ensemble	Hommes	Femmes	Ensemble	Hommes	Femmes	Ensemble
51 à 54 ans	-	-	-	1	67	68	1	67	68
55 à 59 ans*	30	5	35	19	282	301	49	287	336
60 ans	1 607	1 727	3 334	10	62	72	1 617	1 789	3 406
61 ans	457	414	871	1	30	31	458	444	902
62 ans	356	299	655	2	41	43	358	340	698
63 ans	294	224	518	5	32	37	299	256	555
64 ans	261	206	467	5	45	50	266	251	517
65 ans	1 554	1 573	3 127	0	12	12	1 554	1 585	3 139
66 à 69 ans	392	219	611	5	41	46	397	260	657
70 ans et +	129	66	195	25	284	309	154	350	504
TOTAL	5 080	4 733	9 813	73	896	969	5 153	5 629	10 782
Âge moyen	63,35	63,02	63,19	67,60	65,72	65,86	63,41	63,45	63,43

T6-2

* Droits directs : Retraites anticipées «longue carrière», «assurés handicapés» et «travailleurs handicapés».

(**) Servis seuls au Régime général.

Le tableau T6-3 fait apparaître selon le genre le nombre d'attributions intervenues en 2012 d'une part pour les droits directs et d'autre part pour les droits dérivés. Les droits directs représentent 91 % des attributions et les droits dérivés 9 %. Les attributions sont réparties selon la nomenclature MCP ; pensions normales, pensions d'ex-invalides, pensions pour inaptitude...(cf Titre III, chapitre II).

Le tableau T6-4 donne la ventilation des attributions selon l'âge au point de départ, le type du droit et la catégorie de la prestation attribuée. Il ressort de ce tableau que l'âge moyen à l'attribution est de 63,43 ans (63,41 ans pour les hommes et 63,45 ans pour les femmes).

**RÉPARTITION DES ATTRIBUTIONS SELON LA NATURE, LE TYPE ET CATÉGORIE DE LA PRESTATION
- ANNÉE 2012 -**

T6-3

			Hommes	Femmes	Ensemble	Pourcentages
Droits contributifs	Directs	Pensions normales.....	4 349	3 976	8 325	77,21
		Pensions d'ex-invalides 1ère catégorie.....	9	14	23	0,21
		Pensions d'ex-invalides 2ème et 3ème catégories.....	124	110	234	2,17
		Pensions pour inaptitude et assimilé **.....	598	633	1 231	11,42
	Sous-total droits directs.....		5 080	4 733	9 813	91,01
	Dérivés *	Pensions de réversion.....	73	896	969	8,99
		Pensions de veuves ou de veufs.....	0	0	0	0,00
Sous-total droits dérivés servis seuls.....		73	896	969	8,99	
Total droits contributifs.....		5 153	5 629	10 782	100,00	
Droits non contributifs	Directs	AVTS	0	0	0	0,00
		AMF.....	0	0	0	0,00
		Sous-total droits directs.....	0	0	0	0,00
	Dérivés	Secours viagers.....	0	0	0	0,00
		Sous-total droits dérivés.....	0	0	0	0,00
Total droits non contributifs.....		0	0	0	0,00	
Total des droits directs.....			5 080	4 733	9 813	91,01
Total des droits dérivés.....			73	896	969	8,99
Total des droits contributifs et non contributifs.....			5 153	5 629	10 782	100,00

* Servis seuls au Régime général.

** Y compris les déportés ou internés politiques ou résistants, les anciens combattants et prisonniers de guerre, les mères de famille ouvrières. Les pensions portées au minimum sont comptées dans leur catégorie respective.

**RÉPARTITION DES ATTRIBUTIONS DANS LES DOM SELON L'ÂGE AU POINT DE DÉPART,
LA NATURE, LE TYPE DE DROIT ET LA CATÉGORIE DE LA PRESTATION
- ANNÉE 2012 -
- HOMMES -**

T6-4

Âge au point de départ	Droits contributifs								Total droits contributifs	Droits non contributifs				Total droits non contributifs	TOTAL
	Directs					Dérivés (**)				Directs			Dérivés		
	Pensions					Pensions				AMF	AVTS	Total	Secours viagers		
	normales	d'ex- invalides 1ère catégorie	d'ex- invalides 2ème et 3ème catégories	pour inaptitude et assimilé	Total	de réversion	de veuves ou de veufs	Total							
51 ans	-	-	-	-	-	0	0	0	0	0	0	0	0	0	0
52 ans	-	-	-	-	-	0	0	0	0	0	0	0	0	0	0
53 ans	-	-	-	-	-	1	0	1	1	0	0	0	0	0	1
54 ans	-	-	-	-	-	0	0	0	0	0	0	0	0	0	0
55 ans	0	0	0	0	0	6	0	6	6	0	0	0	0	0	6
56 ans	0	0	0	0	0	5	0	5	5	0	0	0	0	0	5
57 ans	2 *	0	0	0	2 *	1	0	1	3	0	0	0	0	0	3
58 ans	6 *	0	0	0	6 *	3	0	3	9	0	0	0	0	0	9
59 ans	22 *	0	0	0	22 *	4	0	4	26	0	0	0	0	0	26
60 ans	1 082	9	124	392	1 607	10	0	10	1 617	0	0	0	0	0	1 617
61 ans	384	0	0	73	457	1	0	1	458	0	0	0	0	0	458
62 ans	304	0	0	52	356	2	0	2	358	0	0	0	0	0	358
63 ans	248	0	0	46	294	5	0	5	299	0	0	0	0	0	299
64 ans	226	0	0	35	261	5	0	5	266	0	0	0	0	0	266
65 ans	1 554	0	0	0	1 554	0	0	0	1 554	0	0	0	0	0	1 554
66 ans	177	0	0	0	177	1	0	1	178	0	0	0	0	0	178
67 ans	105	0	0	0	105	1	0	1	106	0	0	0	0	0	106
68 ans	66	0	0	0	66	1	0	1	67	0	0	0	0	0	67
69 ans	44	0	0	0	44	2	0	2	46	0	0	0	0	0	46
70 ans	26	0	0	0	26	1	0	1	27	0	0	0	0	0	27
71 ans	16	0	0	0	16	1	0	1	17	0	0	0	0	0	17
72 ans	27	0	0	0	27	2	0	2	29	0	0	0	0	0	29
73 ans	14	0	0	0	14	1	0	1	15	0	0	0	0	0	15
74 ans	7	0	0	0	7	0	0	0	7	0	0	0	0	0	7
75 ans	3	0	0	0	3	2	0	2	5	0	0	0	0	0	5
76 ans	8	0	0	0	8	0	0	0	8	0	0	0	0	0	8
77 ans	4	0	0	0	4	4	0	4	8	0	0	0	0	0	8
78 ans	7	0	0	0	7	0	0	0	7	0	0	0	0	0	7
79 ans	6	0	0	0	6	2	0	2	8	0	0	0	0	0	8
80 ans et +	11	0	0	0	11	12	0	12	23	0	0	0	0	0	23
Total	4 349	9	124	598	5 080	73	0	73	5 153	0	0	0	0	0	5 153
Âge moyen	63,74	60,42	60,46	61,20	63,35	67,60	0,00	67,60	63,41	0,00	0,00	0,00	0,00	0,00	63,41

* Retraites anticipées « longue carrière », « assurés handicapés » et « travailleurs handicapés ».

** Servis seuls au Régime général.

**RÉPARTITION DES ATTRIBUTIONS DANS LES DOM SELON L'ÂGE AU POINT DE DÉPART,
LA NATURE, LE TYPE DE DROIT ET LA CATÉGORIE DE LA PRESTATION
- ANNÉE 2012 -
- FEMMES -**

T6-4
(suite)

Âge au point de départ	Droits contributifs								Total droits contributifs	Droits non contributifs				Total droits non contributifs	TOTAL
	Directs					Dérivés (**)				Directs			Dérivés		
	Pensions					Pensions				AMF	AVTS	Total	Secours viagers		
	normales	d'ex-invalides 1ère catégorie	d'ex-invalides 2ème et 3ème catégories	pour inaptitude et assimilé	Total	de réversion	de veuves ou de veufs	Total							
51 ans	-	-	-	-	-	27	0	27	27	0	0	0	0	0	27
52 ans	-	-	-	-	-	14	0	14	14	0	0	0	0	0	14
53 ans	-	-	-	-	-	7	0	7	7	0	0	0	0	0	7
54 ans	-	-	-	-	-	19	0	19	19	0	0	0	0	0	19
55 ans	0	0	0	0	0	105	0	105	105	0	0	0	0	0	105
56 ans	0	0	0	0	0	41	0	41	41	0	0	0	0	0	41
57 ans	0	0	0	0	0	28	0	28	28	0	0	0	0	0	28
58 ans	0	0	0	0	0	49	0	49	49	0	0	0	0	0	49
59 ans	5 *	0	0	0	5 *	59	0	59	64	0	0	0	0	0	64
60 ans	1 216	14	110	387	1 727	62	0	62	1 789	0	0	0	0	0	1 789
61 ans	312	0	0	102	414	30	0	30	444	0	0	0	0	0	444
62 ans	240	0	0	59	299	41	0	41	340	0	0	0	0	0	340
63 ans	168	0	0	56	224	32	0	32	256	0	0	0	0	0	256
64 ans	177	0	0	29	206	45	0	45	251	0	0	0	0	0	251
65 ans	1 573	0	0	0	1 573	12	0	12	1 585	0	0	0	0	0	1 585
66 ans	119	0	0	0	119	8	0	8	127	0	0	0	0	0	127
67 ans	53	0	0	0	53	12	0	12	65	0	0	0	0	0	65
68 ans	27	0	0	0	27	10	0	10	37	0	0	0	0	0	37
69 ans	20	0	0	0	20	11	0	11	31	0	0	0	0	0	31
70 ans	17	0	0	0	17	16	0	16	33	0	0	0	0	0	33
71 ans	8	0	0	0	8	18	0	18	26	0	0	0	0	0	26
72 ans	3	0	0	0	3	9	0	9	12	0	0	0	0	0	12
73 ans	11	0	0	0	11	13	0	13	24	0	0	0	0	0	24
74 ans	6	0	0	0	6	14	0	14	20	0	0	0	0	0	20
75 ans	1	0	0	0	1	11	0	11	12	0	0	0	0	0	12
76 ans	3	0	0	0	3	16	0	16	19	0	0	0	0	0	19
77 ans	2	0	0	0	2	17	0	17	19	0	0	0	0	0	19
78 ans	2	0	0	0	2	26	0	26	28	0	0	0	0	0	28
79 ans	2	0	0	0	2	16	0	16	18	0	0	0	0	0	18
80 ans et +	11	0	0	0	11	128	0	128	139	0	0	0	0	0	139
Total	3 976	14	110	633	4 733	896	0	896	5 629	0	0	0	0	0	5 629
Âge moyen	63,39	60,51	60,44	61,22	63,02	65,72	0,00	65,72	63,45	0,00	0,00	0,00	0,00	0,00	63,45

* Retraites anticipées « longue carrière », « assurés handicapés » et « travailleurs handicapés ».

** Servis seuls au Régime général.

**RÉPARTITION DES ATTRIBUTIONS DANS LES DOM SELON L'ÂGE AU POINT DE DÉPART,
LA NATURE, LE TYPE DE DROIT ET LA CATÉGORIE DE LA PRESTATION
- ANNÉE 2012 -
- HOMMES ET FEMMES -**

T6-4
(fin)

Âge au point de départ	Droits contributifs								Total droits contributifs	Droits non contributifs				Total droits non contributifs	TOTAL
	Directs					Dérivés (**)				Directs			Dérivés		
	Pensions					Pensions				AMF	AVTS	Total			
	normales	d'ex- invalides 1ère catégorie	d'ex- invalides 2ème et 3ème catégories	pour inaptitude et assimilé	Total	de réversion	de veuves ou de veufs	Total					Secours viagers		
51 ans	-	-	-	-	-	27	0	27	27	0	0	0	0	0	27
52 ans	-	-	-	-	-	14	0	14	14	0	0	0	0	0	14
53 ans	-	-	-	-	-	8	0	8	8	0	0	0	0	0	8
54 ans	-	-	-	-	-	19	0	19	19	0	0	0	0	0	19
55 ans	0	0	0	0	0	111	0	111	111	0	0	0	0	0	111
56 ans	0	0	0	0	0	46	0	46	46	0	0	0	0	0	46
57 ans	2 *	0	0	0	2 *	29	0	29	31	0	0	0	0	0	31
58 ans	6 *	0	0	0	6 *	52	0	52	58	0	0	0	0	0	58
59 ans	27 *	0	0	0	27 *	63	0	63	90	0	0	0	0	0	90
60 ans	2 298	23	234	779	3 334	72	0	72	3 406	0	0	0	0	0	3 406
61 ans	696	0	0	175	871	31	0	31	902	0	0	0	0	0	902
62 ans	544	0	0	111	655	43	0	43	698	0	0	0	0	0	698
63 ans	416	0	0	102	518	37	0	37	555	0	0	0	0	0	555
64 ans	403	0	0	64	467	50	0	50	517	0	0	0	0	0	517
65 ans	3 127	0	0	0	3 127	12	0	12	3 139	0	0	0	0	0	3 139
66 ans	296	0	0	0	296	9	0	9	305	0	0	0	0	0	305
67 ans	158	0	0	0	158	13	0	13	171	0	0	0	0	0	171
68 ans	93	0	0	0	93	11	0	11	104	0	0	0	0	0	104
69 ans	64	0	0	0	64	13	0	13	77	0	0	0	0	0	77
70 ans	43	0	0	0	43	17	0	17	60	0	0	0	0	0	60
71 ans	24	0	0	0	24	19	0	19	43	0	0	0	0	0	43
72 ans	30	0	0	0	30	11	0	11	41	0	0	0	0	0	41
73 ans	25	0	0	0	25	14	0	14	39	0	0	0	0	0	39
74 ans	13	0	0	0	13	14	0	14	27	0	0	0	0	0	27
75 ans	4	0	0	0	4	13	0	13	17	0	0	0	0	0	17
76 ans	11	0	0	0	11	16	0	16	27	0	0	0	0	0	27
77 ans	6	0	0	0	6	21	0	21	27	0	0	0	0	0	27
78 ans	9	0	0	0	9	26	0	26	35	0	0	0	0	0	35
79 ans	8	0	0	0	8	18	0	18	26	0	0	0	0	0	26
80 ans et +	22	0	0	0	22	140	0	140	162	0	0	0	0	0	162
Total	8 325	23	234	1 231	9 813	969	0	969	10 782	0	0	0	0	0	10 782
Âge moyen	63,57	60,47	60,45	61,21	63,19	65,86	0,00	65,86	63,43	0,00	0,00	0,00	0,00	0,00	63,43

* Retraites anticipées « longue carrière », « assurés handicapés » et « travailleurs handicapés ».

** Servis seuls au Régime général.

2

Les éléments de calcul et le montant des pensions attribuées en 2012

Comme au [chapitre II du Titre IV](#), ont été étudiées séparément :

- les pensions "normales" (y compris les pensions des régimes spéciaux intégrés servies seules et les pensions portées au minimum),
- les pensions de vieillesse substituées à des pensions d'invalidité (1^{ère} catégorie),
- les pensions de vieillesse substituées à des pensions d'invalidité (2^{ème} et 3^{ème} catégories),
- les pensions de vieillesse accordées au titre de l'inaptitude au travail, de déporté ou interné politique ou résistant, d'ancien combattant ou prisonnier de guerre, de mères de famille ouvrières.

Les pensions d'invalidité et d'inaptitude portées au minimum sont comptées dans leur catégorie respective.

Les pensions «normales» représentent 84,8 % de l'ensemble des droits directs attribués en 2012. Rappelons que ces pensions ont pu être calculées différemment selon leur point de départ et tout récemment selon la génération du retraité (voir explications chapitre II - Titre IV déjà cité).

Le tableau T6-5 donne par genre et pour l'ensemble des générations, les éléments de calcul des retraites attribuées en 2012. Ce tableau indique également pour chaque catégorie de pension, la durée moyenne d'assurance au Régime général - limitée -, la pension annuelle moyenne calculée (avant application du minimum et du maximum) ainsi que le montant global annuel moyen (y compris les compléments de pension et l'allocation supplémentaire). Ces moyennes sont calculées directement à partir des valeurs individuelles réelles (pas de calcul à partir d'éléments moyens, ni d'agrégation par classes de valeur).

ÉLÉMENTS MOYENS DE CALCUL DES RETRAITES ATTRIBUÉES DANS LES DOM EN 2012 - TOUTES GÉNÉRATIONS -

T6-5

Pension	Genre	Salaire annuel moyen plafonné (euros)	Âge moyen	Pour- centage moyen de calcul (1)	Durée moyenne d'assurance au Régime Général (2) (trimestres)	Pension annuelle moyenne de base (3)	Montant global annuel moyen (4)
Normale	Hommes	13 910	63,74	48,9293	92,96	5 236	6 355
	Femmes	11 970	63,39	48,9242	96,02	4 591	5 980
	Ensemble	12 991	63,57	48,9269	94,42	4 929	6 175
Substituée à une pension d'invalidité 1ère catégorie	Hommes	8 871	60,42	50,0000	143,88	4 108	7 239
	Femmes	13 566	60,51	50,0000	144,78	6 361	8 408
	Ensemble	11 729	60,47	50,0000	144,43	5 479	7 950
Substituée à une pension d'invalidité 2e et 3e catégories	Hommes	14 391	60,46	50,0000	143,66	6 505	8 265
	Femmes	14 100	60,44	50,0000	146,59	6 583	8 978
	Ensemble	14 254	60,45	50,0000	145,03	6 542	8 600
Attribuée au titre de l'inaptitude au travail et assimilé	Hommes	9 480	61,20	50,0000	72,85	2 927	5 334
	Femmes	7 229	61,22	50,0000	83,82	2 374	5 724
	Ensemble	8 342	61,21	50,0000	78,49	2 642	5 538
Total des droits contributifs directs	Hommes	13 393	63,35	49,0834	91,92	4 999	6 286
	Femmes	11 404	63,02	49,0963	95,70	4 349	6 024
	Ensemble	12 442	63,19	49,0896	93,74	4 687	6 159

(1) Taux de liquidation.

(2) Limitée à 150 trimestres (génération 1943 et avant), 152 (génération 1944) à 166 (générations 1955 et 1956).

(3) Montant annuel avant application du minimum et du maximum, non compris les compléments de pension.

(4) Montant annuel y compris la totalité des compléments de pension.

En 2012, le salaire annuel moyen de l'ensemble des pensions s'élève à 12 442 €, soit 13 393 € pour les hommes et 11 404 € pour les femmes.

Il représente une moyenne de 34,2 % du salaire plafond (36 372 € en 2012), soit 36,8 % pour les hommes et 31,4 % pour les femmes.

Pour l'ensemble des pensions normales, ce salaire annuel moyen est de 12 991 €, soit 13 910 € pour les hommes et 11 970 € pour les femmes.

Le tableau T6-10 offre la répartition des retraités par genre, en effectif et pourcentage selon le taux appliqué à la liquidation (taux réduit ou taux plein). Il indique en outre pour les liquidations à taux réduit le pourcentage de calcul retenu selon le nombre de trimestres de décote et la génération.

Le tableau T6-9 permet quant à lui de dégager la durée de la carrière professionnelle des retraités dont la pension a été attribuée en 2012, pour les pensions normales et l'ensemble des droits directs.

La durée d'activité (cf Titre IV, § 4) tous régimes s'apprécie à partir des différentes durées d'assurance accomplies dans chaque régime de base, ainsi que des périodes d'activité reconnues équivalentes. La durée d'activité détermine le taux applicable au salaire moyen de base.

Rappelons que même si la durée d'activité est déterminante pour le taux applicable au salaire moyen de base, c'est la durée d'assurance effectivement du ressort du Régime général qui sera prise en compte pour le calcul de la pension vieillesse du Régime général.

Le tableau suivant indique les montants moyens de la retraite de base avant et après application du minimum et du maximum :

**MONTANT ANNUEL MOYEN (RÉEL) DE LA RETRAITE DE BASE
SELON LA CATÉGORIE DE LA PENSION ATTRIBUÉE DANS LES DOM
ANNÉE 2012**

(en euros)

Catégorie de la pension Montant annuel moyen	Normale	Pension Substituée à une pension d'invalidité		Attribuée au titre de l'inaptitude au travail et assimilé	Ensemble des droits contributifs directs
		1ère catégorie	2ème et 3ème catégories		
Hommes					
Montant (1)	5 236	4 108	6 505	2 927	4 999
Montant (2)	5 868	6 830	7 554	3 659	5 656
Femmes					
Montant (1)	4 591	6 361	6 583	2 374	4 349
Montant (2)	5 593	7 491	7 939	3 952	5 437
Ensemble					
Montant (1)	4 929	5 479	6 542	2 642	4 687
Montant (2)	5 737	7 233	7 735	3 810	5 551

T6-6

(1) Avant application du minimum et du maximum.

(2) Après application du minimum et du maximum.

Les tableaux T6-7 et T6-8 présentent le montant de la retraite globale selon la catégorie de la pension ou la nature du droit (y compris les compléments de pension).

**MONTANT ANNUEL MOYEN DE LA RETRAITE GLOBALE
SELON LA CATÉGORIE DE LA PENSION ATTRIBUÉE DANS LES DOM
ANNÉE 2012**

(en euros)

Catégorie de la pension Genre	Normale	Pension Substituée à une pension d'invalidité		Attribuée au titre de l'inaptitude au travail et assimilé	Ensemble des droits contributifs directs *
		1ère catégorie	2ème et 3ème catégories		
Hommes.....	6 355	7 239	8 265	5 334	6 286
Femmes.....	5 980	8 408	8 978	5 724	6 024
Ensemble.....	6 175	7 950	8 600	5 538	6 159

T6-7

* En 2012, le montant annuel moyen des droits directs pour une carrière complète au Régime général est de 12 074 € (12 233 € pour les hommes et 11 815 € pour les femmes).

**MONTANT ANNUEL MOYEN DE LA RETRAITE GLOBALE ATTRIBUÉE DANS LES DOM
SELON LA NATURE ET LE TYPE DU DROIT**

ANNÉE 2012

(y compris les compléments de pension)

(en euros)

T6-8

Nature et type Genre	Droits						Ensemble des droits		
	Contributifs			Non contributifs			Directs	Dérivés	Total
	Directs	Dérivés *	Total	Directs	Dérivés	Total			
Hommes.....	6 286	3 321	6 244	///	///	///	6 286	3 321	6 244
Femmes.....	6 024	3 344	5 588	///	///	///	6 024	3 344	5 588
Ensemble.....	6 159	3 342	5 899	///	///	///	6 159	3 342	5 899

* Servis seuls au Régime général.

**RÉPARTITION DES ATTRIBUTIONS DANS LES DOM
SELON LA DURÉE DE LA CARRIÈRE À L'ENSEMBLE DES RÉGIMES**

ANNÉE 2012

(en pourcentages)

T6-9

Durée d'activité tous régimes (en trimestres)	Pensions normales			Ensemble des droits directs		
	Hommes	Femmes	Ensemble	Hommes	Femmes	Ensemble
1 à 39	8,42%	6,34%	7,42%	10,00%	7,10%	8,60%
40 à 59	5,38%	6,26%	5,80%	6,36%	7,12%	6,73%
60 à 79	5,17%	6,26%	5,69%	5,57%	7,10%	6,31%
80 à 99	5,66%	5,78%	5,72%	5,96%	6,97%	6,45%
100 à 119	5,82%	5,73%	5,78%	6,36%	6,38%	6,37%
120 à 139	6,69%	7,49%	7,08%	7,44%	8,16%	7,79%
140 à 149	5,27%	4,73%	5,01%	5,49%	5,16%	5,33%
150	1,13%	0,60%	0,88%	1,14%	0,65%	0,91%
151	0,55%	0,50%	0,53%	0,63%	0,55%	0,59%
152	0,64%	0,65%	0,65%	0,71%	0,59%	0,65%
153	0,51%	0,40%	0,46%	0,51%	0,44%	0,48%
154	0,76%	0,80%	0,78%	0,75%	0,87%	0,81%
155	0,67%	0,45%	0,56%	0,67%	0,44%	0,56%
156	0,74%	0,70%	0,72%	0,73%	0,68%	0,70%
157	0,74%	0,48%	0,61%	0,73%	0,49%	0,61%
158	0,62%	0,50%	0,56%	0,59%	0,57%	0,58%
159	0,74%	0,63%	0,68%	0,85%	0,68%	0,76%
160	2,28%	1,03%	1,68%	2,24%	0,93%	1,61%
161	2,37%	1,11%	1,77%	2,15%	0,97%	1,58%
162	3,13%	1,26%	2,23%	2,76%	1,12%	1,97%
163	3,95%	1,84%	2,94%	3,54%	1,67%	2,64%
164	2,00%	1,74%	1,87%	1,73%	1,56%	1,65%
165	1,86%	1,13%	1,51%	1,73%	1,08%	1,42%
166	1,56%	1,03%	1,31%	1,52%	0,89%	1,21%
167	1,82%	0,98%	1,42%	1,65%	0,97%	1,32%
168	1,77%	1,21%	1,50%	1,63%	1,08%	1,37%
169 à 172	5,70%	4,53%	5,14%	5,35%	4,16%	4,78%
173 à 176	4,25%	4,18%	4,22%	3,94%	3,66%	3,80%
177 à 180	3,38%	4,90%	4,11%	2,97%	4,33%	3,63%
181 et plus	16,44%	26,74%	21,36%	14,29%	23,64%	18,80%
Total	100,00%	100,00%	100,00%	100,00%	100,00%	100,00%
140 trimestres et +	62,87%	62,12%	62,51%	58,31%	57,17%	57,76%
150 trimestres et +	57,60%	57,39%	57,50%	52,81%	52,02%	52,43%
152 trimestres et +	55,92%	56,29%	56,10%	51,04%	50,81%	50,93%
154 trimestres et +	54,77%	55,23%	54,99%	49,82%	49,78%	49,80%
156 trimestres et +	53,35%	53,97%	53,65%	48,41%	48,47%	48,44%
157 trimestres et +	52,61%	53,27%	52,92%	47,68%	47,79%	47,73%
158 trimestres et +	51,87%	52,79%	52,31%	46,95%	47,31%	47,12%
159 trimestres et +	51,25%	52,29%	51,75%	46,36%	46,74%	46,54%
160 trimestres et +	50,52%	51,66%	51,06%	45,51%	46,06%	45,78%
164 trimestres et +	38,79%	46,43%	42,44%	34,82%	41,37%	37,98%
168 trimestres et +	31,55%	41,55%	36,32%	28,19%	36,87%	32,38%
169 trimestres et +	29,78%	40,34%	34,82%	26,56%	35,79%	31,01%
181 trimestres et +	16,44%	26,74%	21,36%	14,29%	23,64%	18,80%

**RÉPARTITION DES RETRAITES DE DROIT DIRECT CONTRIBUTIF ATTRIBUÉES PAR LES DOM EN 2012
SELON LE POURCENTAGE DE CALCUL ET LA DÉCOTE APPLIQUÉE À LA LIQUIDATION
- HOMMES -**

T6-10

T a u x	Nombre de trimestres de décote	GÉNÉRATIONS																						Toutes Générations	
		1943 et avant		1944		1945		1946		1947		1948		1949		1950		1951		1952		1953		Effectifs	%
		Taux	Effectifs	Taux	Effectifs	Taux	Effectifs	Taux	Effectifs	Taux	Effectifs	Taux	Effectifs	Taux	Effectifs	Taux	Effectifs	Taux	Effectifs	Taux	Effectifs	Taux	Effectifs		
r é d u i t	20	25	0	26,25	0	27,5	0	28,75	0	30	0	31,25	0	32,5	0	33,75	0	35	93	36,25	19	37,5	0	112	2,20%
	19	26,25	0	27,4375	0	28,625	0	29,8125	0	31	0	32,1875	0	33,375	0	34,5625	1	35,75	20	36,9375	1	38,125	0	22	0,43%
	18	27,5	0	28,625	0	29,75	0	30,875	0	32	0	33,125	0	34,25	0	35,375	1	36,50	15	37,625	1	38,75	0	17	0,33%
	17	28,75	0	29,8125	0	30,875	0	31,9375	0	33	0	34,0625	0	35,125	1	36,1875	1	37,25	22	38,3125	0	39,375	0	24	0,47%
	16	30	0	31	0	32	0	33	0	34	0	35	0	36	1	37	5	38	15	39	0	40	0	21	0,41%
	15	31,25	0	32,1875	0	33,125	0	34,0625	0	35	0	35,9375	0	36,875	0	37,8125	13	38,75	4	39,6875	1	40,625	0	18	0,35%
	14	32,5	0	33,375	0	34,25	0	35,125	0	36	0	36,875	0	37,75	0	38,625	11	39,5	5	40,375	0	41,25	0	16	0,31%
	13	33,75	0	34,5625	0	35,375	0	36,1875	0	37	0	37,8125	0	38,625	2	39,4375	15	40,25	4	41,0625	1	41,875	0	22	0,43%
	12	35	0	35,75	0	36,5	0	37,25	0	38	0	38,75	0	39,5	7	40,25	19	41,00	2	41,75	1	42,5	0	29	0,57%
	11	36,25	0	36,9375	0	37,625	0	38,3125	0	39	0	39,6875	0	40,375	7	41,0625	5	41,75	8	42,4375	0	43,125	0	20	0,39%
	10	37,5	0	38,125	0	38,75	0	39,375	0	40	0	40,625	0	41,25	10	41,875	3	42,5	10	43,125	1	43,75	0	24	0,47%
	9	38,75	0	39,3125	0	39,875	0	40,4375	0	41	0	41,5625	1	42,125	9	42,6875	0	43,25	1	43,8125	1	44,375	0	12	0,24%
	8	40	0	40,5	0	41	0	41,5	0	42	1	42,5	9	43	3	43,5	2	44	5	44,5	0	45	0	20	0,39%
	7	41,25	0	41,6875	1	42,125	0	42,5625	0	43	0	43,4375	4	43,875	2	44,3125	1	44,75	4	45,1875	0	45,625	0	12	0,24%
	6	42,5	0	42,875	0	43,25	0	43,625	0	44	1	44,375	8	44,75	1	45,125	0	45,5	7	45,875	0	46,25	0	17	0,33%
	5	43,75	0	44,0625	0	44,375	0	44,6875	1	45	0	45,3125	6	45,625	0	45,9375	1	46,25	4	46,5625	0	46,875	0	12	0,24%
	4	45	0	45,25	0	45,5	0	45,75	0	46	3	46,25	7	46,5	2	46,75	1	47	6	47,25	3	47,5	0	22	0,43%
	3	46,25	0	46,4375	0	46,625	0	46,8125	0	47	4	47,1875	4	47,375	1	47,5625	1	47,75	5	47,9375	2	48,125	0	17	0,33%
	2	47,5	1	47,625	0	47,75	0	47,875	0	48	5	48,125	2	48,25	1	48,375	2	48,5	5	48,625	3	48,75	0	19	0,37%
	1	48,75	0	48,8125	0	48,875	0	48,9375	0	49	8	49,0625	0	49,125	3	49,1875	3	49,25	2	49,3125	0	49,375	0	16	0,31%
	Total 1		1		1		0		1		22		41		50		85		237		34		0	472	9,29%
p l e i n	Pensions normales		217		95		148		446		1 271		216		209		288		739		233		15	3 877	76,32%
	Pensions d'ex-invalides		0		0		0		0		0		0		0		1		88		44		0	133	2,62%
	Pensions inaptes		0		0		0		4		23		43		51		73		350		54		0	598	11,77%
	Total 2		217		95		148		450		1 294		259		260		362		1 177		331		15	4 608	90,71%
	Total 1 + Total 2		218		96		148		451		1 316		300		310		447		1 414		365		15	5 080	100,00%
	Coefficients de décote *		1,25		1,1875		1,125		1,0625		1		0,9375		0,875		0,8125		0,75		0,6875		0,625		

* Coefficient de décote à appliquer par trimestre manquant au titre de la durée d'assurance tous régimes ou par trimestre d'anticipation avant l'âge de 65 ans.

**RÉPARTITION DES RETRAITES DE DROIT DIRECT CONTRIBUTIF ATTRIBUÉES PAR LES DOM EN 2012
SELON LE POURCENTAGE DE CALCUL ET LA DÉCOTE APPLIQUÉE À LA LIQUIDATION
- FEMMES -**

T6-10
(suite)

T a u x	Nombre de trimestres de décote	GÉNÉRATIONS																						Toutes Générations	
		1943 et avant		1944		1945		1946		1947		1948		1949		1950		1951		1952		1953		Effectifs	%
		Taux	Effectifs	Taux	Effectifs	Taux	Effectifs	Taux	Effectifs	Taux	Effectifs	Taux	Effectifs	Taux	Effectifs	Taux	Effectifs	Taux	Effectifs	Taux	Effectifs	Taux	Effectifs		
r é d u i t	20	25	0	26,25	0	27,5	0	28,75	0	30	0	31,25	0	32,5	0	33,75	0	35	108	36,25	29	37,5	0	137	2,89%
	19	26,25	0	27,4375	0	28,625	0	29,8125	0	31	0	32,1875	0	33,375	2	34,5625	3	35,75	10	36,9375	1	38,125	0	16	0,34%
	18	27,5	0	28,625	0	29,75	0	30,875	0	32	0	33,125	1	34,25	0	35,375	0	36,5	17	37,625	1	38,75	0	19	0,40%
	17	28,75	0	29,8125	0	30,875	0	31,9375	0	33	0	34,0625	0	35,125	0	36,1875	0	37,25	15	38,3125	0	39,375	0	15	0,32%
	16	30	0	31	0	32	0	33	0	34	0	35	0	36	1	37	5	38	11	39	0	40	0	17	0,36%
	15	31,25	0	32,1875	0	33,125	0	34,0625	0	35	0	35,9375	0	36,875	0	37,8125	6	38,75	8	39,6875	0	40,625	0	14	0,30%
	14	32,5	0	33,375	0	34,25	0	35,125	0	36	0	36,875	0	37,75	1	38,625	6	39,5	6	40,38	1	41,25	0	14	0,30%
	13	33,75	0	34,5625	0	35,375	0	36,1875	0	37	0	37,8125	0	38,625	1	39,4375	11	40,25	3	41,0625	0	41,875	0	15	0,32%
	12	35	0	35,75	0	36,5	0	37,25	0	38	0	38,75	0	39,5	0	40,25	9	41	2	41,75	3	42,5	0	14	0,30%
	11	36,25	0	36,9375	0	37,625	0	38,3125	0	39	1	39,6875	0	40,375	6	41,0625	3	41,75	3	42,4375	1	43,125	0	14	0,30%
	10	37,5	0	38,125	0	38,75	0	39,375	0	40	0	40,625	0	41,25	11	41,875	0	42,5	1	43,125	1	43,75	0	13	0,27%
	9	38,75	0	39,3125	0	39,875	0	40,4375	0	41	0	41,5625	1	42,125	9	42,6875	0	43,25	8	43,8125	0	44,375	0	18	0,38%
	8	40	0	40,5	0	41	1	41,5	0	42	0	42,5	2	43	4	43,5	0	44	2	44,5	3	45	0	12	0,25%
	7	41,25	0	41,6875	0	42,125	0	42,5625	0	43	0	43,4375	4	43,875	3	44,3125	1	44,75	6	45,1875	1	45,625	0	15	0,32%
	6	42,5	0	42,875	0	43,25	0	43,625	0	44	0	44,375	4	44,75	2	45,125	1	45,5	6	45,875	0	46,25	0	13	0,27%
	5	43,75	0	44,0625	0	44,375	0	44,6875	0	45	0	45,3125	6	45,625	2	45,9375	1	46,25	4	46,5625	1	46,875	0	14	0,30%
	4	45	0	45,25	0	45,5	0	45,75	0	46	1	46,25	3	46,5	1	46,75	2	47	7	47,25	2	47,5	0	16	0,34%
	3	46,25	0	46,4375	0	46,625	0	46,8125	0	47	3	47,1875	2	47,375	1	47,5625	1	47,75	2	47,9375	1	48,125	0	10	0,21%
	2	47,5	0	47,625	0	47,75	0	47,875	0	48	2	48,125	1	48,25	0	48,375	1	48,5	1	48,625	0	48,75	0	5	0,11%
	1	48,75	0	48,8125	0	48,875	0	48,9375	1	49	5	49,0625	0	49,125	2	49,1875	0	49,25	1	49,3125	0	49,375	0	9	0,19%
	Total 1		0		0		1		1		12		24		46		50		221		45		0	400	8,45%
p l e i n	Pensions normales		104		45		98		334		1 364		154		174		218		844		238		3	3 576	75,55%
	Pensions d'ex-invalides		0		0		0		0		0		0		0		0		86		38		0	124	2,62%
	Pensions inaptés		0		0		0		1		20		46		61		91		358		56		0	633	13,37%
	Total 2		104		45		98		335		1 384		200		235		309		1 288		332		3	4 333	91,55%
	Total 1 + Total 2		104		45		99		336		1 396		224		281		359		1 509		377		3	4 733	100,00%
	Coefficients de décote *		1,25		1,1875		1,125		1,0625		1		0,9375		0,875		0,8125		0,75		0,6875		0,625		

* Coefficient de décote à appliquer par trimestre manquant au titre de la durée d'assurance tous régimes ou par trimestre d'anticipation avant l'âge de 65 ans.

**RÉPARTITION DES RETRAITES DE DROIT DIRECT CONTRIBUTIF ATTRIBUÉES PAR LES DOM EN 2012
SELON LE POURCENTAGE DE CALCUL ET LA DÉCOTE APPLIQUÉE À LA LIQUIDATION
- HOMMES ET FEMMES -**

T6-10
(fin)

T a u x	Nombre de trimestres de décote	GÉNÉRATIONS																						Toutes Générations	
		1943 et avant		1944		1945		1946		1947		1948		1949		1950		1951		1952		1953		Effectifs	%
		Taux	Effectifs	Taux	Effectifs	Taux	Effectifs	Taux	Effectifs	Taux	Effectifs	Taux	Effectifs	Taux	Effectifs	Taux	Effectifs	Taux	Effectifs	Taux	Effectifs	Effectifs	Effectifs		
r é d u i t	20	25	0	26,25	0	27,5	0	28,75	0	30	0	31,25	0	32,5	0	33,75	0	35,00	201	36	48	37,5	0	249	2,54%
	19	26,25	0	27,4375	0	28,625	0	29,8125	0	31	0	32,1875	0	33,375	2	34,5625	4	35,7500	30	36,94	2	38,125	0	38	0,39%
	18	27,5	0	28,625	0	29,75	0	30,875	0	32	0	33,125	1	34,25	0	35,375	1	36,500	32	37,6	2	38,75	0	36	0,37%
	17	28,75	0	29,8125	0	30,875	0	31,9375	0	33	0	34,0625	0	35,125	1	36,1875	1	37,2500	37	38,31	0	39,375	0	39	0,40%
	16	30	0	31	0	32	0	33	0	34	0	35	0	36	2	37	10	38	26	39	0	40	0	38	0,39%
	15	31,25	0	32,1875	0	33,125	0	34,0625	0	35	0	35,9375	0	36,875	0	37,8125	19	38,7500	12	39,69	1	40,625	0	32	0,33%
	14	32,5	0	33,375	0	34,25	0	35,125	0	36	0	36,875	0	37,75	1	38,625	17	39,500	11	40,4	1	41,25	0	30	0,31%
	13	33,75	0	34,5625	0	35,375	0	36,1875	0	37	0	37,8125	0	38,625	3	39,4375	26	40,2500	7	41,06	1	41,875	0	37	0,38%
	12	35	0	35,75	0	36,5	0	37,25	0	38	0	38,75	0	39,5	7	40,25	28	41,00	4	42	4	42,5	0	43	0,44%
	11	36,25	0	36,9375	0	37,625	0	38,3125	0	39	1	39,6875	0	40,375	13	41,0625	8	41,7500	11	42,44	1	43,125	0	34	0,35%
	10	37,5	0	38,125	0	38,75	0	39,375	0	40	0	40,625	0	41,25	21	41,875	3	42,500	11	43,1	2	43,75	0	37	0,38%
	9	38,75	0	39,3125	0	39,875	0	40,4375	0	41	0	41,5625	2	42,125	18	42,6875	0	43,2500	9	43,81	1	44,375	0	30	0,31%
	8	40	0	40,5	0	41	1	41,5	0	42	1	42,5	11	43,0	7	43,5	2	44,0	7	45	3	45	0	32	0,33%
	7	41,25	0	41,6875	1	42,125	0	42,5625	0	43	0	43,4375	8	43,875	5	44,3125	2	44,7500	10	45,19	1	45,625	0	27	0,28%
	6	42,5	0	42,875	0	43,25	0	43,625	0	44	1	44,375	12	44,75	3	45,125	1	45,500	13	45,9	0	46,25	0	30	0,31%
	5	43,75	0	44,0625	0	44,375	0	44,6875	1	45	0	45,3125	12	45,625	2	45,9375	2	46,2500	8	46,56	1	46,875	0	26	0,26%
	4	45	0	45,25	0	45,5	0	45,75	0	46	4	46,25	10	46,5	3	46,75	3	47,00	13	47	5	47,5	0	38	0,39%
	3	46,25	0	46,4375	0	46,625	0	46,8125	0	47	7	47,1875	6	47,375	2	47,5625	2	47,7500	7	47,94	3	48,125	0	27	0,28%
	2	47,5	1	47,625	0	47,75	0	47,875	0	48	7	48,125	3	48,25	1	48,375	3	48,500	6	48,6	3	48,75	0	24	0,24%
	1	48,75	0	48,8125	0	48,875	0	48,9375	1	49	13	49,0625	0	49,125	5	49,1875	3	49,2500	3	49,31	0	49,375	0	25	0,25%
	Total 1		1		1		1		2		34		65		96		135		458		79		0	872	8,89%
p l e i n	Pensions normales		321		140		246		780		2 635		370		383		506		1 583		471		18	7 453	75,95%
	Pensions d'ex-invalides		0		0		0		0		0		0		0		1		174		82		0	257	2,62%
	Pensions inaptés		0		0		0		5		43		89		112		164		708		110		0	1 231	12,54%
	Total 2		321		140		246		785		2 678		459		495		671		2 465		663		18	8 941	91,11%
	Total 1 + Total 2		322		141		247		787		2 712		524		591		806		2 923		742		18	9 813	100,00%
	Coefficients de décote *		1,25		1,1875		1,125		1,0625		1		0,9375		0,875		0,8125		0,75		0,6875		0,625		

* Coefficient de décote à appliquer par trimestre manquant au titre de la durée d'assurance tous régimes ou par trimestre d'anticipation avant l'âge de 65 ans.

3 Les décès enregistrés dans les DOM au cours de l'année 2012

Le nombre de décès enregistrés au cours de l'année 2012 est indiqué dans le tableau T6-11 ci-dessous :

LES DÉCÈS ENREGISTRÉS DANS LES DOM AU COURS DE L'ANNÉE 2012 SELON LA CATÉGORIE DE LA PENSION

Genre	Catégorie de la pension		Inaptes au travail et assimilé	Autres droits directs	Total droits directs	Droits dérivés (*)	Total toutes catégories
	Normales	Ex-invalides					
Hommes.....	1 722	158	1 133	23	3 036	20	3 056
Femmes.....	983	91	1 117	44	2 235	595	2 830
Ensemble.....	2 705	249	2 250	67	5 271	615	5 886

* Servis seuls au Régime général.

Le nombre de décès enregistrés en 2012 est de 5 886 soit 1 639 pour la Guadeloupe, 227 pour la Guyane, 1 785 pour la Martinique et 2 235 pour la Réunion.

Le tableau T6-13 donne une répartition des décès enregistrés au cours de l'année 2012 selon l'âge au décès et selon la catégorie de la prestation.

De plus sont indiqués l'âge moyen au décès et l'âge moyen au point de départ de la retraite ce qui permet d'en déduire la durée moyenne de service de la retraite.

Ces résultats sont récapitulés par genre dans le tableau ci-dessous :

L'ÂGE MOYEN AU DÉCÈS ET AU POINT DE DÉPART ET LA DURÉE MOYENNE DE SERVICE SELON LE GENRE, LA NATURE ET LE TYPE DE DROIT DES RETRAITES SERVIES PAR LES DOM - ANNÉE 2012 -

Genre	Nature et type de droit	Droits						Ensemble des droits		
		Contributifs			Non contributifs			Directs	Dérivés	Total
		Directs	Dérivés (*)	Total	Directs	Dérivés	Total			
- Âge moyen au décès :										
	Hommes.....	78,75	84,97	78,79	93,45	101,58	93,79	78,86	85,80	78,91
	Femmes.....	82,02	86,66	82,96	98,59	94,71	96,77	82,34	87,19	83,36
	Ensemble.....	80,12	86,60	80,77	96,83	94,89	96,10	80,34	87,14	81,05
- Âge moyen au point de départ :										
	Hommes.....	62,45	76,54	62,54	61,01	69,08	61,35	62,44	76,17	62,53
	Femmes.....	62,28	68,09	63,46	61,56	65,10	63,23	62,27	67,89	63,45
	Ensemble.....	62,38	68,37	62,97	61,37	65,20	62,80	62,37	68,16	62,97
- Durée moyenne de service :										
	Hommes.....	16,30	8,43	16,25	32,44	32,50	32,44	16,42	9,63	16,38
	Femmes.....	19,74	18,57	19,50	37,03	29,61	33,54	20,07	19,30	19,91
	Ensemble.....	17,74	18,23	17,80	35,46	29,69	33,30	17,97	18,98	18,08

* Servis seuls au Régime général.

**RÉPARTITION DES DÉCÈS ENREGISTRÉS DANS LES DOM EN 2012
 SELON L'ÂGE AU DÉCÈS, LA NATURE ET LE TYPE DE DROIT**

- HOMMES ET FEMMES -

T6-13

Âge au décès	Droits contributifs			Droits non contributifs			Ensemble des droits		
	Directs	Dérivés (*)	Total	Directs	Dérivés	Total	Directs	Dérivés	Total
51 ans	-	0	0	-	0	0	-	0	0
52 ans	-	0	0	-	0	0	-	0	0
53 ans	-	0	0	-	0	0	-	0	0
54 ans	-	0	0	-	0	0	-	0	0
55 ans	0	0	0	0	0	0	0	0	0
56 ans	0	0	0	0	0	0	0	0	0
57 ans	0	1	1	0	0	0	0	1	1
58 ans	0	2	2	0	0	0	0	2	2
59 ans	0	4	4	0	0	0	0	4	4
60 ans	9	0	9	0	0	0	9	0	9
61 ans	60	1	61	0	0	0	60	1	61
62 ans	64	0	64	0	0	0	64	0	64
63 ans	72	1	73	0	0	0	72	1	73
64 ans	88	0	88	0	0	0	88	0	88
65 ans	107	3	110	0	0	0	107	3	110
66 ans	99	4	103	0	0	0	99	4	103
67 ans	112	3	115	0	0	0	112	3	115
68 ans	132	1	133	0	0	0	132	1	133
69 ans	120	4	124	0	0	0	120	4	124
70 ans	157	2	159	0	0	0	157	2	159
71 ans	154	7	161	0	0	0	154	7	161
72 ans	144	7	151	0	0	0	144	7	151
73 ans	157	6	163	0	0	0	157	6	163
74 ans	171	8	179	0	0	0	171	8	179
75 ans	178	6	184	0	0	0	178	6	184
76 ans	162	11	173	0	0	0	162	11	173
77 ans	187	7	194	0	0	0	187	7	194
78 ans	182	13	195	0	0	0	182	13	195
79 ans	189	17	206	0	0	0	189	17	206
80 ans	162	15	177	0	0	0	162	15	177
81 ans	166	12	178	0	1	1	166	13	179
82 ans	204	21	225	0	0	0	204	21	225
83 ans	187	25	212	0	1	1	187	26	213
84 ans	192	24	216	0	2	2	192	26	218
85 ans	215	37	252	1	0	1	216	37	253
86 ans	186	38	224	5	3	8	191	41	232
87 ans	178	26	204	4	2	6	182	28	210
88 ans	126	28	154	3	0	3	129	28	157
89 ans	153	31	184	1	0	1	154	31	185
90 ans	145	38	183	2	1	3	147	39	186
91 ans	149	29	178	3	0	3	152	29	181
92 ans	134	20	154	2	1	3	136	21	157
93 ans	94	19	113	1	2	3	95	21	116
94 ans	86	21	107	1	2	3	87	23	110
95 ans	74	23	97	2	4	6	76	27	103
96 ans	71	9	80	0	5	5	71	14	85
97 ans	43	12	55	5	2	7	48	14	62
98 ans	42	8	50	9	4	13	51	12	63
99 ans	22	7	29	5	2	7	27	9	36
100 et +	31	24	55	23	8	31	54	32	86
Total	5 204	575	5 779	67	40	107	5 271	615	5 886
Âge moyen au décès	80,12	86,60	80,77	96,83	94,89	96,10	80,34	87,14	81,05
Âge moyen au point de départ	62,38	68,37	62,97	61,37	65,20	62,80	62,37	68,16	62,97
Durée moyenne de service	17,74	18,23	17,80	35,46	29,69	33,30	17,97	18,98	18,08

* Servis seuls au Régime général.

LES RETRAITÉS PAYÉS PAR LES DOM

1 Les retraités selon l'âge et la nature du droit

La répartition par âge et par genre des retraités des départements d'outre-mer a été effectuée pour les bénéficiaires d'une retraite servie au 31 décembre 2012. Elle est présentée dans le tableau [T6-15](#), pour l'ensemble des CGSS (Guadeloupe, Guyane, Martinique et Réunion).

Au 31 décembre 2012, 187 038 retraités étaient payés par les DOM (cf tableau [T6-14](#)) dont :

- Guadeloupe : 53 171,
- Guyane : 8 133,
- Martinique : 55 559,
- Réunion : 70 175.

Les femmes représentent 55,5 % de cette population (103 720 femmes contre 83 318 hommes). Parmi ces 187 038 retraités, 156 207 ont 65 ans et plus, soit 83,5 %. On note que 74,4 % des droits non contributifs sont servis à des femmes (53 % des droits directs et 99,2 % des droits dérivés). En ce qui concerne les droits contributifs, elles ne représentent plus que 55,4 % de ceux-ci, et 52,3 % de ceux-ci si on ne considère que les droits contributifs directs.

Au bas de chaque colonne du tableau T6-15 déjà cité figure l'âge moyen des retraités. L'âge moyen de l'ensemble des retraités est de 73,14 ans, soit 72,53 ans pour les hommes et 73,63 ans pour les femmes ; celui des bénéficiaires d'un droit direct est de 72,95 ans (72,53 ans pour les hommes et 73,33 ans pour les femmes) et celui des bénéficiaires d'un droit dérivé est de 75,64 ans (72,77 ans pour les hommes et 75,73 ans pour les femmes). Enfin, l'âge moyen des bénéficiaires d'un droit non contributif est de plus de 19,63 ans supérieur à celui des bénéficiaires d'un droit contributif (92,71 ans contre 73,08 ans).

La répartition par groupes d'âges des retraités du Régime général est donnée pour les DOM par le tableau [T6-16](#), en effectifs et en pourcentages. 15,7 % des titulaires d'un droit direct ont moins de 65 ans (16,2 % pour les hommes et 15,3 % pour les femmes), la proportion de titulaires d'un droit dérivé âgés de 51 à 64 ans inclus est de 26,2 % (soit 39 % pour les hommes et 25,8 % pour les femmes). On relève aussi que 48,2 % des titulaires d'un droit direct se situent dans les groupes d'âges de 65 à 74 ans inclus, cette proportion est de 17,3 % pour les titulaires d'un droit dérivé.

La pyramide des âges des bénéficiaires d'une retraite servie au 31 décembre 2012 par les DOM est schématisée par la figure [F38](#).

Le poste droits dérivés comprend les droits dérivés servis sans droit direct au Régime général y compris ceux servis avec un droit direct extérieur qui ne peuvent être comptabilisés (voir chapitre I - paragraphe 1). Pour 2012 la situation se présente comme suit :

1 - Poste droits dérivés	13 409
2 - Droits dérivés servis avec un droit propre au Régime général.....	18 666
3 - Ensemble des droits dérivés	32 075

Par ailleurs, le tableau [T6-17](#) donne les bénéficiaires d'un complément de pension au 31 décembre 2012, le tableau [T6-18](#) offre la répartition par âge et par genre des bénéficiaires du L.815-2, de l'ASPA ou de l'ASI à la même date.

RÉPARTITION DES RETRAITÉS DU RÉGIME GÉNÉRAL PAYÉS PAR LES DOM AU 31 DÉCEMBRE 2012 SELON LA NATURE, LE TYPE ET LA CATÉGORIE DE LA PENSION

Nature, type et catégorie	Hommes	Femmes	Ensemble
DROITS CONTRIBUTIFS DIRECTS			
1 - Pensions et rentes normales (*).....	59 274	56 544	115 818
2 - Pensions substituées à invalidité.....	2 598	2 991	5 589
3 - Pensions au titre de l'incapacité et assimilés.....	20 902	31 041	51 943
Total 1 à 3	82 774	90 576	173 350
DROITS CONTRIBUTIFS DÉRIVÉS (**)			
4 - Pensions de reversion.....	411	12 657	13 068
5 - Pensions de veufs ou de veuves.....	0	100	100
Total 4 à 5	411	12 757	13 168
TOTAL DES DROITS CONTRIBUTIFS (1 à 5)	83 185	103 333	186 518
DROITS NON CONTRIBUTIFS DIRECTS	131	148	279
DROITS NON CONTRIBUTIFS DÉRIVÉS	2	239	241
TOTAL DES DROITS NON CONTRIBUTIFS	133	387	520
Total des droits directs	82 905	90 724	173 629
Total des droits dérivés	413	12 996	13 409
TOTAL DES PRESTATIONS	83 318	103 720	187 038

T6-14

(*) Y compris les rentes AS et SS ainsi que les pensions portées au minimum.

(**) Servis seuls au Régime général.

PYRAMIDE DES ÂGES DES RETRAITÉS DU RÉGIME GÉNÉRAL PAYÉS PAR LES DOM AU 31 DÉCEMBRE 2012

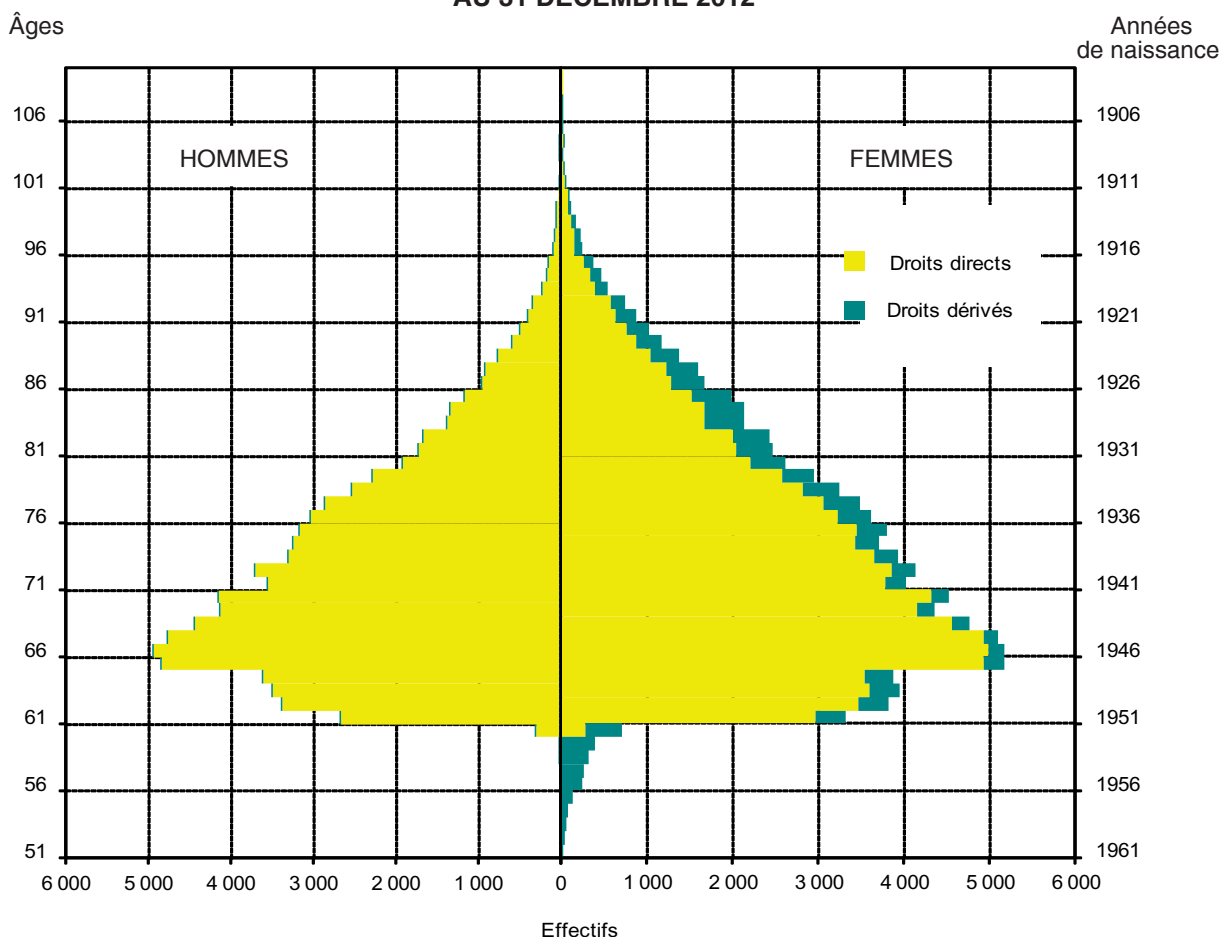

F38

**RÉPARTITION PAR ÂGE DES RETRAITÉS DU RÉGIME GÉNÉRAL
AU 31 DÉCEMBRE 2012**

**DOM
HOMMES**

T6-15

Âges	Droits contributifs			Droits non contributifs			Ensemble des droits		
	Directs	Dérivés (*)	Total	Directs	Dérivés	Total	Directs	Dérivés	Total
51 ans	-	0	0	-	0	0	-	0	0
52 ans	-	1	1	-	0	0	-	1	1
53 ans	-	1	1	-	0	0	-	1	1
54 ans	-	4	4	-	0	0	-	4	4
55 ans	0	6	6	0	0	0	0	6	6
56 ans	0	12	12	0	0	0	0	12	12
57 ans	0	14	14	0	0	0	0	14	14
58 ans	4	12	16	0	0	0	4	12	16
59 ans	15	13	28	0	0	0	15	13	28
60 ans	301	16	317	0	0	0	301	16	317
61 ans	2 667	24	2 691	0	0	0	2 667	24	2 691
62 ans	3 372	19	3 391	0	0	0	3 372	19	3 391
63 ans	3 498	23	3 521	0	0	0	3 498	23	3 521
64 ans	3 607	17	3 624	0	0	0	3 607	17	3 624
65 ans	4 837	6	4 843	0	0	0	4 837	6	4 843
66 ans	4 946	7	4 953	0	0	0	4 946	7	4 953
67 ans	4 773	5	4 778	0	0	0	4 773	5	4 778
68 ans	4 447	8	4 455	0	0	0	4 447	8	4 455
69 ans	4 131	13	4 144	0	0	0	4 131	13	4 144
70 ans	4 150	7	4 157	0	0	0	4 150	7	4 157
71 ans	3 551	6	3 557	0	0	0	3 551	6	3 557
72 ans	3 697	9	3 706	0	0	0	3 697	9	3 706
73 ans	3 308	7	3 315	0	0	0	3 308	7	3 315
74 ans	3 237	8	3 245	0	0	0	3 237	8	3 245
75 ans	3 164	12	3 176	0	0	0	3 164	12	3 176
76 ans	3 032	11	3 043	0	0	0	3 032	11	3 043
77 ans	2 866	9	2 875	0	0	0	2 866	9	2 875
78 ans	2 534	14	2 548	0	0	0	2 534	14	2 548
79 ans	2 278	9	2 287	1	0	1	2 279	9	2 288
80 ans	1 921	4	1 925	1	0	1	1 922	4	1 926
81 ans	1 727	4	1 731	2	0	2	1 729	4	1 733
82 ans	1 666	6	1 672	2	0	2	1 668	6	1 674
83 ans	1 384	8	1 392	2	0	2	1 386	8	1 394
84 ans	1 334	12	1 346	5	0	5	1 339	12	1 351
85 ans	1 157	11	1 168	4	0	4	1 161	11	1 172
86 ans	942	4	946	8	0	8	950	4	954
87 ans	892	11	903	16	0	16	908	11	919
88 ans	741	7	748	13	0	13	754	7	761
89 ans	584	6	590	13	0	13	597	6	603
90 ans	493	3	496	9	0	9	502	3	505
91 ans	393	10	403	2	0	2	395	10	405
92 ans	339	9	348	3	0	3	342	9	351
93 ans	209	1	210	5	0	5	214	1	215
94 ans	158	3	161	4	0	4	162	3	165
95 ans	129	2	131	8	0	8	137	2	139
96 ans	97	3	100	1	1	2	98	4	102
97 ans	59	5	64	4	0	4	63	5	68
98 ans	44	5	49	6	1	7	50	6	56
99 ans	34	1	35	8	0	8	42	1	43
100 ans	18	0	18	6	0	6	24	0	24
101 ans	11	1	12	2	0	2	13	1	14
102 ans	13	0	13	1	0	1	14	0	14
103 ans	7	1	8	3	0	3	10	1	11
104 ans	2	1	3	1	0	1	3	1	4
105 ans	2	0	2	1	0	1	3	0	3
106 ans	1	0	1	0	0	0	1	0	1
107 ans	2	0	2	0	0	0	2	0	2
108 ans	0	0	0	0	0	0	0	0	0
109 ans	0	0	0	0	0	0	0	0	0
110 et +	0	0	0	0	0	0	0	0	0
Non vent.	0	0	0	0	0	0	0	0	0
Total	82 774	411	83 185	0	0	133	82 905	413	83 318
Âge moyen	72,50	72,65	72,50	91,68	97,50	91,76	72,53	72,77	72,53

* Servis seuls au Régime général.

**RÉPARTITION PAR ÂGE DES RETRAITÉS DU RÉGIME GÉNÉRAL
AU 31 DÉCEMBRE 2012**
**DOM
FEMMES**
**T6-15
(suite)**

Âges	Droits contributifs			Droits non contributifs			Ensemble des droits		
	Directs	Dérivés (*)	Total	Directs	Dérivés	Total	Directs	Dérivés	Total
51 ans	-	16	16	-	0	0	-	16	16
52 ans	-	37	37	-	0	0	-	37	37
53 ans	-	56	56	-	0	0	-	56	56
54 ans	-	85	85	-	0	0	-	85	85
55 ans	0	138	138	0	0	0	0	138	138
56 ans	1	241	242	0	0	0	1	241	242
57 ans	1	264	265	0	0	0	1	264	265
58 ans	0	326	326	0	0	0	0	326	326
59 ans	1	387	388	0	0	0	1	387	388
60 ans	274	433	707	0	0	0	274	433	707
61 ans	2 971	347	3 318	0	0	0	2 971	347	3 318
62 ans	3 471	344	3 815	0	0	0	3 471	344	3 815
63 ans	3 594	350	3 944	0	2	2	3 594	352	3 946
64 ans	3 536	330	3 866	0	0	0	3 536	330	3 866
65 ans	4 923	236	5 159	0	2	2	4 923	238	5 161
66 ans	4 987	182	5 169	0	0	0	4 987	182	5 169
67 ans	4 937	152	5 089	0	0	0	4 937	152	5 089
68 ans	4 559	204	4 763	0	1	1	4 559	205	4 764
69 ans	4 151	207	4 358	0	0	0	4 151	207	4 358
70 ans	4 326	189	4 515	0	0	0	4 326	189	4 515
71 ans	3 789	239	4 028	0	1	1	3 789	240	4 029
72 ans	3 846	281	4 127	0	3	3	3 846	284	4 130
73 ans	3 649	283	3 932	0	3	3	3 649	286	3 935
74 ans	3 433	263	3 696	0	2	2	3 433	265	3 698
75 ans	3 449	353	3 802	0	2	2	3 449	355	3 804
76 ans	3 234	380	3 614	0	1	1	3 234	381	3 615
77 ans	3 056	417	3 473	0	3	3	3 056	420	3 476
78 ans	2 817	421	3 238	0	2	2	2 817	423	3 240
79 ans	2 568	377	2 945	0	2	2	2 568	379	2 947
80 ans	2 203	406	2 609	1	3	4	2 204	409	2 613
81 ans	2 042	403	2 445	0	12	12	2 042	415	2 457
82 ans	2 000	427	2 427	0	4	4	2 000	431	2 431
83 ans	1 675	449	2 124	1	10	11	1 676	459	2 135
84 ans	1 659	460	2 119	3	5	8	1 662	465	2 127
85 ans	1 521	454	1 975	3	11	14	1 524	465	1 989
86 ans	1 285	376	1 661	2	10	12	1 287	386	1 673
87 ans	1 213	371	1 584	4	8	12	1 217	379	1 596
88 ans	1 035	334	1 369	5	8	13	1 040	342	1 382
89 ans	862	291	1 153	4	7	11	866	298	1 164
90 ans	758	246	1 004	4	11	15	762	257	1 019
91 ans	633	235	868	2	10	12	635	245	880
92 ans	567	164	731	4	10	14	571	174	745
93 ans	381	141	522	6	15	21	387	156	543
94 ans	323	123	446	7	14	21	330	137	467
95 ans	261	92	353	5	12	17	266	104	370
96 ans	148	67	215	5	15	20	153	82	235
97 ans	144	68	212	6	15	21	150	83	233
98 ans	107	43	150	8	5	13	115	48	163
99 ans	66	26	92	15	4	19	81	30	111
100 ans	56	17	73	21	3	24	77	20	97
101 ans	32	8	40	8	8	16	40	16	56
102 ans	13	7	20	12	8	20	25	15	40
103 ans	4	4	8	6	1	7	10	5	15
104 ans	6	6	12	9	1	10	15	7	22
105 ans	5	1	6	3	0	3	8	1	9
106 ans	2	0	2	0	2	2	2	2	4
107 ans	1	0	1	1	3	4	2	3	5
108 ans	0	0	0	1	0	1	1	0	1
109 ans	1	0	1	0	0	0	1	0	1
110 et +	0	0	0	2	0	2	2	0	2
Non vent.	0	0	0	0	0	0	0	0	0
Total	90 576	12 757	103 333	148	239	387	90 724	12 996	103 720
Âge moyen	73,29	75,46	73,55	97,42	90,32	93,04	73,33	75,73	73,63

* Servis seuls au Régime général.

**RÉPARTITION PAR ÂGE DES RETRAITÉS DU RÉGIME GÉNÉRAL
AU 31 DÉCEMBRE 2012**

**DOM
HOMMES ET FEMMES**

T6-15
(fin)

Âges	Droits contributifs			Droits non contributifs			Ensemble des droits		
	Directs	Dérivés (*)	Total	Directs	Dérivés	Total	Directs	Dérivés	Total
51 ans	-	16	16	-	0	0	-	16	16
52 ans	-	38	38	-	0	0	-	38	38
53 ans	-	57	57	-	0	0	-	57	57
54 ans	-	89	89	-	0	0	-	89	89
55 ans	0	144	144	0	0	0	0	144	144
56 ans	1	253	254	0	0	0	1	253	254
57 ans	1	278	279	0	0	0	1	278	279
58 ans	4	338	342	0	0	0	4	338	342
59 ans	16	400	416	0	0	0	16	400	416
60 ans	575	449	1 024	0	0	0	575	449	1 024
61 ans	5 638	371	6 009	0	0	0	5 638	371	6 009
62 ans	6 843	363	7 206	0	0	0	6 843	363	7 206
63 ans	7 092	373	7 465	0	2	2	7 092	375	7 467
64 ans	7 143	347	7 490	0	0	0	7 143	347	7 490
65 ans	9 760	242	10 002	0	2	2	9 760	244	10 004
66 ans	9 933	189	10 122	0	0	0	9 933	189	10 122
67 ans	9 710	157	9 867	0	0	0	9 710	157	9 867
68 ans	9 006	212	9 218	0	1	1	9 006	213	9 219
69 ans	8 282	220	8 502	0	0	0	8 282	220	8 502
70 ans	8 476	196	8 672	0	0	0	8 476	196	8 672
71 ans	7 340	245	7 585	0	1	1	7 340	246	7 586
72 ans	7 543	290	7 833	0	3	3	7 543	293	7 836
73 ans	6 957	290	7 247	0	3	3	6 957	293	7 250
74 ans	6 670	271	6 941	0	2	2	6 670	273	6 943
75 ans	6 613	365	6 978	0	2	2	6 613	367	6 980
76 ans	6 266	391	6 657	0	1	1	6 266	392	6 658
77 ans	5 922	426	6 348	0	3	3	5 922	429	6 351
78 ans	5 351	435	5 786	0	2	2	5 351	437	5 788
79 ans	4 846	386	5 232	1	2	3	4 847	388	5 235
80 ans	4 124	410	4 534	2	3	5	4 126	413	4 539
81 ans	3 769	407	4 176	2	12	14	3 771	419	4 190
82 ans	3 666	433	4 099	2	4	6	3 668	437	4 105
83 ans	3 059	457	3 516	3	10	13	3 062	467	3 529
84 ans	2 993	472	3 465	8	5	13	3 001	477	3 478
85 ans	2 678	465	3 143	7	11	18	2 685	476	3 161
86 ans	2 227	380	2 607	10	10	20	2 237	390	2 627
87 ans	2 105	382	2 487	20	8	28	2 125	390	2 515
88 ans	1 776	341	2 117	18	8	26	1 794	349	2 143
89 ans	1 446	297	1 743	17	7	24	1 463	304	1 767
90 ans	1 251	249	1 500	13	11	24	1 264	260	1 524
91 ans	1 026	245	1 271	4	10	14	1 030	255	1 285
92 ans	906	173	1 079	7	10	17	913	183	1 096
93 ans	590	142	732	11	15	26	601	157	758
94 ans	481	126	607	11	14	25	492	140	632
95 ans	390	94	484	13	12	25	403	106	509
96 ans	245	70	315	6	16	22	251	86	337
97 ans	203	73	276	10	15	25	213	88	301
98 ans	151	48	199	14	6	20	165	54	219
99 ans	100	27	127	23	4	27	123	31	154
100 ans	74	17	91	27	3	30	101	20	121
101 ans	43	9	52	10	8	18	53	17	70
102 ans	26	7	33	13	8	21	39	15	54
103 ans	11	5	16	9	1	10	20	6	26
104 ans	8	7	15	10	1	11	18	8	26
105 ans	7	1	8	4	0	4	11	1	12
106 ans	3	0	3	0	2	2	3	2	5
107 ans	3	0	3	1	3	4	4	3	7
108 ans	0	0	0	1	0	1	1	0	1
109 ans	1	0	1	0	0	0	1	0	1
110 et +	0	0	0	2	0	2	2	0	2
Non vent.	0	0	0	0	0	0	0	0	0
Total	173 350	13 168	186 518	279	241	520	173 629	13 409	187 038
Âge moyen	72,91	75,37	73,08	94,72	90,38	92,71	72,95	75,64	73,14

* Servis seuls au Régime général.

**RÉPARTITION PAR GROUPE D'ÂGES DES RETRAITÉS
DU RÉGIME GÉNÉRAL PAYÉS PAR LES DOM
AU 31 DÉCEMBRE 2012**

(en effectifs)

T6-16

Groupes d'âges	HOMMES			FEMMES			ENSEMBLE		
	Droits		Total	Droits		Total	Droits		Total
	contri-butifs	non con-tributifs		contri-butifs	non con-tributifs		contri-butifs	non con-tributifs	
Droits directs									
51 à 54 ans	-	0	0	-	0	0	-	0	0
55 à 59 ans	19	0	19	3	0	3	22	0	22
60 à 64 ans	13 445	0	13 445	13 846	0	13 846	27 291	0	27 291
65 à 69 ans	23 134	0	23 134	23 557	0	23 557	46 691	0	46 691
70 à 74 ans	17 943	0	17 943	19 043	0	19 043	36 986	0	36 986
75 à 79 ans	13 874	1	13 875	15 124	0	15 124	28 998	1	28 999
80 à 84 ans	8 032	12	8 044	9 579	5	9 584	17 611	17	17 628
85 à 89 ans	4 316	54	4 370	5 916	18	5 934	10 232	72	10 304
90 à 94 ans	1 592	23	1 615	2 662	23	2 685	4 254	46	4 300
95 à 99 ans	363	27	390	726	39	765	1 089	66	1 155
100 ans et +	56	14	70	120	63	183	176	77	253
Total	82 774	131	82 905	90 576	148	90 724	173 350	279	173 629
Droits dérivés (*)									
51 à 54 ans	6	0	6	194	0	194	200	0	200
55 à 59 ans	57	0	57	1 356	0	1 356	1 413	0	1 413
60 à 64 ans	99	0	99	1 804	2	1 806	1 903	2	1 905
65 à 69 ans	39	0	39	981	3	984	1 020	3	1 023
70 à 74 ans	37	0	37	1 255	9	1 264	1 292	9	1 301
75 à 79 ans	55	0	55	1 948	10	1 958	2 003	10	2 013
80 à 84 ans	34	0	34	2 145	34	2 179	2 179	34	2 213
85 à 89 ans	39	0	39	1 826	44	1 870	1 865	44	1 909
90 à 94 ans	26	0	26	909	60	969	935	60	995
95 à 99 ans	16	2	18	296	51	347	312	53	365
100 ans et +	3	0	3	43	26	69	46	26	72
Total	411	2	413	12 757	239	12 996	13 168	241	13 409
Ensemble des droits									
51 à 54 ans	6	0	6	194	0	194	200	0	200
55 à 59 ans	76	0	76	1 359	0	1 359	1 435	0	1 435
60 à 64 ans	13 544	0	13 544	15 650	2	15 652	29 194	2	29 196
65 à 69 ans	23 173	0	23 173	24 538	3	24 541	47 711	3	47 714
70 à 74 ans	17 980	0	17 980	20 298	9	20 307	38 278	9	38 287
75 à 79 ans	13 929	1	13 930	17 072	10	17 082	31 001	11	31 012
80 à 84 ans	8 066	12	8 078	11 724	39	11 763	19 790	51	19 841
85 à 89 ans	4 355	54	4 409	7 742	62	7 804	12 097	116	12 213
90 à 94 ans	1 618	23	1 641	3 571	83	3 654	5 189	106	5 295
95 à 99 ans	379	29	408	1 022	90	1 112	1 401	119	1 520
100 ans et +	59	14	73	163	89	252	222	103	325
Total	83 185	133	83 318	103 333	387	103 720	186 518	520	187 038

* Droits contributifs servis seuls au Régime général.

**RÉPARTITION PAR GROUPE D'ÂGES DES RETRAITÉS
DU RÉGIME GÉNÉRAL PAYÉS PAR LES DOM
AU 31 DÉCEMBRE 2012**

(en pourcentages)

T6-16
(fin)

Groupes d'âges	HOMMES			FEMMES			ENSEMBLE		
	Droits		Total	Droits		Total	Droits		Total
	contri- butifs	non con- tributifs		contri- butifs	non con- tributifs		contri- butifs	non con- tributifs	
Droits directs									
51 à 54 ans	-	0,00	0,00	-	0,00	0,00	-	0,00	0,00
55 à 59 ans	0,02	0,00	0,02	0,00	0,00	0,00	0,01	0,00	0,01
60 à 64 ans	16,24	0,00	16,22	15,29	0,00	15,26	15,74	0,00	15,72
65 à 69 ans	27,95	0,00	27,90	26,01	0,00	25,97	26,93	0,00	26,89
70 à 74 ans	21,68	0,00	21,64	21,02	0,00	20,99	21,34	0,00	21,30
75 à 79 ans	16,76	0,76	16,74	16,70	0,00	16,67	16,73	0,36	16,70
80 à 84 ans	9,70	9,16	9,70	10,58	3,38	10,56	10,16	6,09	10,15
85 à 89 ans	5,21	41,22	5,27	6,53	12,16	6,54	5,90	25,81	5,93
90 à 94 ans	1,92	17,56	1,95	2,94	15,54	2,96	2,45	16,49	2,48
95 à 99 ans	0,44	20,61	0,47	0,80	26,35	0,84	0,63	23,66	0,67
100 ans et +	0,07	10,69	0,08	0,13	42,57	0,20	0,10	27,60	0,15
Total	100,00	100,00	100,00	100,00	100,00	100,00	100,00	100,00	100,00
Droits dérivés (*)									
51 à 54 ans	1,46	0,00	1,45	1,52	0,00	1,49	1,52	0,00	1,49
55 à 59 ans	13,87	0,00	13,80	10,63	0,00	10,43	10,73	0,00	10,54
60 à 64 ans	24,09	0,00	23,97	14,14	0,84	13,90	14,45	0,83	14,21
65 à 69 ans	9,49	0,00	9,44	7,69	1,26	7,57	7,75	1,24	7,63
70 à 74 ans	9,00	0,00	8,96	9,84	3,77	9,73	9,81	3,73	9,70
75 à 79 ans	13,38	0,00	13,32	15,27	4,18	15,07	15,21	4,15	15,01
80 à 84 ans	8,27	0,00	8,23	16,81	14,23	16,77	16,55	14,11	16,50
85 à 89 ans	9,49	0,00	9,44	14,31	18,41	14,39	14,16	18,26	14,24
90 à 94 ans	6,33	0,00	6,30	7,13	25,10	7,46	7,10	24,90	7,42
95 à 99 ans	3,89	100,00	4,36	2,32	21,34	2,67	2,37	21,99	2,72
100 ans et +	0,73	0,00	0,73	0,34	10,88	0,53	0,35	10,79	0,54
Total	100,00	100,00	100,00	100,00	100,00	100,00	100,00	100,00	100,00
Ensemble des droits									
51 à 54 ans	0,01	0,00	0,01	0,19	0,00	0,19	0,11	0,00	0,11
55 à 59 ans	0,09	0,00	0,09	1,32	0,00	1,31	0,77	0,00	0,77
60 à 64 ans	16,28	0,00	16,26	15,15	0,52	15,09	15,65	0,38	15,61
65 à 69 ans	27,86	0,00	27,81	23,75	0,78	23,66	25,58	0,58	25,51
70 à 74 ans	21,61	0,00	21,58	19,64	2,33	19,58	20,52	1,73	20,47
75 à 79 ans	16,74	0,75	16,72	16,52	2,58	16,47	16,62	2,12	16,58
80 à 84 ans	9,70	9,02	9,70	11,35	10,08	11,34	10,61	9,81	10,61
85 à 89 ans	5,24	40,60	5,29	7,49	16,02	7,52	6,49	22,31	6,53
90 à 94 ans	1,95	17,29	1,97	3,46	21,45	3,52	2,78	20,38	2,83
95 à 99 ans	0,46	21,80	0,49	0,99	23,26	1,07	0,75	22,88	0,81
100 ans et +	0,07	10,53	0,09	0,16	23,00	0,24	0,12	19,81	0,17
Total	100,00	100,00	100,00	100,00	100,00	100,00	100,00	100,00	100,00

* Droits contributifs servis seuls au Régime général.

**DÉNOMBREMENT DES COMPLÉMENTS DE PENSION PAYÉS PAR LES DOM
SELON LE GENRE DU TITULAIRE DE LA RETRAITE DE BASE (*)
AU 31 DÉCEMBRE 2012**

T6-17

Compléments de pension	Hommes		Femmes		Ensemble	
	Effectifs	% par rapport à l'ensemble des retraités	Effectifs	% par rapport à l'ensemble des retraités	Effectifs	% par rapport à l'ensemble des retraités
1 - Rente des Retraites ouvrières et paysannes.....	0	0,00	0	0,00	0	0,00
2 - Rente inscrite au compte individuel.....	0	0,00	0	0,00	0	0,00
3 - Majoration pour conjoint à charge.....	2 009	2,41	128	0,12	2 137	1,14
4 - Majoration pour enfants de 10 %.....	52 264	62,73	70 718	68,18	122 982	65,75
5 - Majoration pour charge d'enfant de certains droits de réversion.....	9	0,01	135	0,13	144	0,08
6 - Majoration pour tierce personne.....	352	0,42	226	0,22	578	0,31
7 - Pension de réversion servie avec un droit direct au Régime général.....	2 554	3,07	18 666	18,00	21 220	11,35
8 - Majoration Art. L.814-2						
- à titre personnel.....	6 484	7,78	7 158	6,90	13 642	7,29
- à titre de conjoint.....	1 098	1,32	78	0,08	1 176	0,63
- Total.....	7 582	9,10	7 236	6,98	14 818	7,92
9 - Allocation L.815-2/3, ASPA ou ASI						
- à titre personnel.....	21 664	26,00	31 537	30,41	53 201	28,44
- à titre de conjoint.....	1 162	1,39	96	0,09	1 258	0,67
- Total.....	22 826	27,40	31 633	30,50	54 459	29,12

**RÉPARTITION PAR ÂGE ET PAR GENRE ⁽¹⁾ DES BÉNÉFICIAIRES
DU L.815-2/3, DE L'ASPA OU DE L'ASI
PAYÉS PAR LES DOM
AU 31 DÉCEMBRE 2012**

T6-18

Âges	Retraite de base			Majoration conjoint			Ensemble		
	Hommes	Femmes	Ensemble	Hommes	Femmes	Ensemble	Hommes	Femmes	Ensemble
51 ans	0	0	0	-	-	-	0	0	0
52 ans	0	0	0	-	-	-	0	0	0
53 ans	0	0	0	-	-	-	0	0	0
54 ans	0	1	1	-	-	-	0	1	1
55 ans	0	2	2	-	-	-	0	2	2
56 ans	0	1	1	-	-	-	0	1	1
57 ans	0	5	5	-	-	-	0	5	5
58 ans	0	1	1	-	-	-	0	1	1
59 ans	0	11	11	-	-	-	0	11	11
60 ans	12	18	30	-	-	-	12	18	30
61 ans	300	324	624	0	0	0	300	324	624
62 ans	498	561	1 059	0	2	2	498	563	1 061
63 ans	482	562	1 044	1	2	3	483	564	1 047
64 ans	512	563	1 075	1	3	4	513	566	1 079
65 ans	712	763	1 475	3	5	8	715	768	1 483
66 ans	821	953	1 774	0	6	6	821	959	1 780
67 ans	970	1 034	2 004	6	12	18	976	1 046	2 022
68 ans	938	1 046	1 984	4	10	14	942	1 056	1 998
69 ans	940	985	1 925	4	18	22	944	1 003	1 947
70 ans	952	1 109	2 061	4	28	32	956	1 137	2 093
71 ans	848	1 056	1 904	6	35	41	854	1 091	1 945
72 ans	967	1 105	2 072	4	34	38	971	1 139	2 110
73 ans	942	1 241	2 183	7	31	38	949	1 272	2 221
74 ans	951	1 206	2 157	6	48	54	957	1 254	2 211
75 ans	1 002	1 299	2 301	7	58	65	1 009	1 357	2 366
76 ans	929	1 317	2 246	4	50	54	933	1 367	2 300
77 ans	940	1 310	2 250	6	51	57	946	1 361	2 307
78 ans	870	1 331	2 201	4	61	65	874	1 392	2 266
79 ans	846	1 236	2 082	5	64	69	851	1 300	2 151
80 ans	679	1 098	1 777	5	54	59	684	1 152	1 836
81 ans	683	1 096	1 779	4	54	58	687	1 150	1 837
82 ans	625	1 063	1 688	2	72	74	627	1 135	1 762
83 ans	567	990	1 557	3	65	68	570	1 055	1 625
84 ans	593	953	1 546	2	68	70	595	1 021	1 616
85 ans	498	936	1 434	3	68	71	501	1 004	1 505
86 ans	390	806	1 196	1	35	36	391	841	1 232
87 ans	394	797	1 191	1	45	46	395	842	1 237
88 ans	343	682	1 025	0	50	50	343	732	1 075
89 ans	275	619	894	0	26	26	275	645	920
90 ans	263	653	916	0	36	36	263	689	952
91 ans	218	613	831	0	14	14	218	627	845
92 ans	197	491	688	1	16	17	198	507	705
93 ans	107	363	470	1	10	11	108	373	481
94 ans	100	317	417	0	6	6	100	323	423
95 ans	86	284	370	1	8	9	87	292	379
96 ans	63	169	232	0	9	9	63	178	241
97 ans	40	170	210	0	2	2	40	172	212
98 ans	37	110	147	0	2	2	37	112	149
99 ans	31	89	120	0	2	2	31	91	122
100 ans	14	73	87	0	0	0	14	73	87
101 ans	9	44	53	0	0	0	9	44	53
102 ans	7	32	39	0	1	1	7	33	40
103 ans	8	11	19	0	0	0	8	11	19
104 ans	1	17	18	0	0	0	1	17	18
105 ans	1	9	10	0	0	0	1	9	10
106 ans	1	3	4	0	1	1	1	4	5
107 ans	2	5	7	0	0	0	2	5	7
108 ans	0	1	1	0	0	0	0	1	1
109 ans	0	1	1	0	0	0	0	1	1
110 et +	0	2	2	0	0	0	0	2	2
Total	21 664	31 537	53 201	96	1 162	1 258	21 760	32 699	54 459
Âge moyen	75,16	77,47	76,53	75,33	80,48	80,08	75,16	77,57	76,61

(1) Il s'agit du sexe de la personne qui ouvre droit à l'allocation du minimum vieillesse.

2 Répartition géographique des retraités payés par les DOM

La répartition des prestataires selon leur résidence a été établie en dénombrant les retraités et les conjoints à charge, tout en faisant la distinction entre les titulaires et les non titulaires du L.815-2/3, de l'ASPA ou de l'ASI.

Rappelons que les conjoints à charge titulaires d'une retraite de base personnelle d'un montant inférieur à celui de la majoration conjoint) sont dénombrés en tant que retraités (par exemple, titulaire d'une rente portée au taux de la majoration conjoint).

Les résultats sont consignés dans le tableau T6-21.

Ces résultats concernent les retraites payées par les 4 caisses générales de Sécurité sociale des DOM : la Guadeloupe, la Guyane, la Martinique et la Réunion.

Au 31 décembre 2012 on dénombre 189 175 prestataires se répartissant ainsi :

- 187 038 retraités,
- 2 137 conjoints à charge,

dont 96,6 % résident dans les départements d'outre-mer :

RÉPARTITION DES RETRAITÉS PAYÉS PAR LES DOM SELON LE LIEU DE RÉSIDENCE AU 31 DÉCEMBRE 2012

Lieu de résidence	Retraités		Conjoints à charge		Ensemble	
	Effectifs	%	Effectifs	%	Effectifs	%
Métropole.....	5 075	2,71	12	0,56	5 087	2,69
Guadeloupe.....	51 302	27,43	397	18,58	51 699	27,33
Guyane.....	7 353	3,93	46	2,15	7 399	3,91
Martinique.....	54 268	29,01	391	18,30	54 659	28,89
La Réunion.....	67 644	36,17	1 284	60,08	68 928	36,44
Total DOM.....	180 567	96,54	2 118	99,11	182 685	96,57
TOM & Col.Territoriales.....	144	0,08	0	0,00	144	0,08
Étranger.....	777	0,42	7	0,33	784	0,41
Non ventilables.....	475	0,25	0	0,00	475	0,25
TOTAL.....	187 038	100,00	2 137	100,00	189 175	100,00

T6-19

Le tableau T6-20 ventile par circonscription régionale de Sécurité sociale les retraités et les conjoints à charge qui ont pu être répartis selon leur résidence et le nombre de bénéficiaires d'une allocation du minimum vieillesse (retraités ou conjoints) ainsi que la proportion qu'ils représentent au sein de l'ensemble des retraités résidents.

Au 31 décembre 2012, pour les DOM, la proportion de bénéficiaires du L.815-2/3, de l'ASPA ou de l'ASI est de 28,8 %. Rappelons que pour la Métropole cette proportion est de 2,8 %.

Le tableau T6-22 reprend les mêmes effectifs que le tableau T6-21 déjà cité. Il précise la composition de la population des retraités payés par les DOM résidant d'une part en Métropole et d'autre part dans chaque circonscription régionale d'outre-mer :

- structure par groupe d'âges,
- structure par genre.

Il reprend également les mêmes critères que le tableau T6-21 déjà cité : retraités, conjoints à charge, titulaires ou non de l'allocation L.815-2/3, de l'ASPA ou de l'ASI. Il indique également le montant mensuel moyen servi au 31 décembre 2012.

**RÉPARTITION DES RETRAITÉS ET DES CONJOINTS À CHARGE PAYÉS PAR LES DOM
SELON LA RÉGION DE RÉSIDENCE
AU 31 DÉCEMBRE 2012**

T6-20

Région de résidence	Bénéficiaires ou non du L.815-2/3, de l'ASPA ou de l'ASI		Bénéficiaires du L.815-2/3, de l'ASPA ou de l'ASI	
	Retraités et conjoints à charge	en % selon la région	Retraités et conjoints à charge	en % des retraités résidents
Aquitaine.....	476	0,25	43	9,03
Auvergne.....	73	0,04	10	13,70
Bourgogne-Franche-Comté.....	161	0,09	20	12,42
Nord Picardie.....	117	0,06	17	14,53
Centre-Ouest.....	242	0,13	25	10,33
Rhône-Alpes.....	360	0,19	52	14,44
Sud-Est.....	762	0,40	78	10,24
Languedoc-Roussillon.....	503	0,27	42	8,35
Nord-Est.....	69	0,04	9	13,04
Pays de la Loire.....	267	0,14	19	7,12
Centre.....	211	0,11	36	17,06
Île-de-France.....	1 040	0,55	233	22,40
Bretagne.....	263	0,14	29	11,03
Normandie.....	155	0,08	30	19,35
Alsace-Moselle.....	55	0,03	13	23,64
Midi-Pyrénées.....	333	0,18	58	17,42
Total Métropole.....	5 087	2,69	714	14,04
Guadeloupe.....	51 699	27,33	15 986	30,92
Guyane.....	7 399	3,91	1 798	24,30
Martinique.....	54 659	28,89	14 847	27,16
Réunion.....	68 928	36,44	21 002	30,47
Total DOM.....	182 685	96,57	53 633	29,36
TOM & Col. Territoriales.....	144	0,08	4	2,78
Étranger.....	784	0,41	0	0,00
Non ventilables.....	475	0,25	108	0,00
Total général	189 175	100,00	54 459	28,79

**RÉPARTITION DES RETRAITÉS DU RÉGIME GÉNÉRAL PAYÉS PAR LES DOM
SELON LEUR RÉSIDENCE
AU 31 DÉCEMBRE 2012**

T6-21

Résidence	Non bénéficiaires du L.815-2/3, de l'ASPA ou de l'ASI			Bénéficiaires du L.815-2/3, de l'ASPA ou de l'ASI				Total des retraités	Total des conjoints	Total général	
	Retraité	Conjoint à charge	Total	Retraité seul	Conjoint à charge seul	Retraité et conjoint	Total				
Aquitaine	432	1	433	43	0	0	43	475	1	476	
Auvergne	63	0	63	10	0	0	10	73	0	73	
Bourgogne-Franche-Comté	141	0	141	20	0	0	20	161	0	161	
Nord-Picardie	100	0	100	17	0	0	17	117	0	117	
Centre-Ouest	216	1	217	23	0	2	25	240	2	242	
Rhône-Alpes	308	0	308	52	0	0	52	360	0	360	
Sud-Est	683	1	684	78	0	0	78	761	1	762	
Languedoc-Roussillon	461	0	461	40	0	2	42	502	1	503	
Nord-Est	60	0	60	9	0	0	9	69	0	69	
Pays de la Loire	247	1	248	19	0	0	19	266	1	267	
Centre	174	1	175	36	0	0	36	210	1	211	
Île-de-France	806	1	807	232	1	0	233	1 038	2	1 040	
Bretagne	234	0	234	27	0	2	29	262	1	263	
Normandie	125	0	125	28	0	2	30	154	1	155	
Alsace-Moselle	42	0	42	11	0	2	13	54	1	55	
Midi-Pyrénées	275	0	275	58	0	0	58	333	0	333	
Total Métropole	4 367	6	4 373	703	1	10	714	5 075	12	5 087	
Antilles- Guyane	Guadeloupe	35 600	113	35 713	15 457	39	490	15 986	51 302	397	51 699
	Guyane	5 573	28	5 601	1 764	2	32	1 798	7 353	46	7 399
	Martinique	39 701	111	39 812	14 335	48	464	14 847	54 268	391	54 659
	Total région	80 874	252	81 126	31 556	89	986	32 631	112 923	834	113 757
Réunion	47 312	614	47 926	19 776	114	1 112	21 002	67 644	1 284	68 928	
Total DOM	128 186	866	129 052	51 332	203	2 098	53 633	180 567	2 118	182 685	
TOM & Coll. Territoriales	140	0	140	4	0	0	4	144	0	144	
Total France	132 693	872	133 565	52 039	204	2 108	54 351	185 786	2 130	187 916	
Étranger	777	7	784	0	0	0	0	777	7	784	
Non-ventilables	367	0	367	108	0	0	108	475	0	475	
TOTAL GÉNÉRAL	133 837	879	134 716	52 147	204	2 108	54 459	187 038	2 137	189 175	

**RÉPARTITION DES RETRAITÉS DU RÉGIME GÉNÉRAL PAYÉS PAR LES DOM
SELON LE GROUPE D'ÂGES
AU 31 DÉCEMBRE 2012**

- RÉSIDENCE EN MÉTROPOLE -

T6-22

Groupes d'âges	Retraités			Conjoints à charge			Ensemble		
	Non titulaires du L.815-2/3, de l'ASPA ou de l'ASI	Titulaires	Ensemble	Non titulaires du L.815-2/3, de l'ASPA ou de l'ASI	Titulaires	Ensemble	Non titulaires du L.815-2/3, de l'ASPA ou de l'ASI	Titulaires	Ensemble
Moins de 50 ans	0	0	0	0	0	0	0	0	0
De 50 à 54 ans	10	0	10	0	0	0	10	0	10
De 55 à 59 ans	61	1	62	0	0	0	61	1	62
De 60 à 64 ans	744	42	786	0	0	0	744	42	786
De 65 à 69 ans	1 250	132	1 382	3	1	4	1 253	133	1 386
De 70 à 74 ans	1 030	134	1 164	2	1	3	1 032	135	1 167
De 75 à 79 ans	614	126	740	1	3	4	615	129	744
80 ans et plus	658	273	931	0	1	1	658	274	932
Sous-total	4 367	708	5 075	6	6	12	4 373	714	5 087
Âge inconnu	0	0	0	0	0	0	0	0	0
TOTAL	4 367	708	5 075	6	6	12	4 373	714	5 087
dont									
HOMMES	2 005	231	2 236	0	1	1	2 005	232	2 237
FEMMES	2 362	477	2 839	6	5	11	2 368	482	2 850
Montant mensuel moyen							638,53	737,96	652,42
Effectifs concernés							4 366	709	5 075

**RÉPARTITION DES RETRAITÉS DU RÉGIME GÉNÉRAL PAYÉS PAR LES DOM
SELON LE GROUPE D'ÂGES
AU 31 DÉCEMBRE 2012**

- RÉSIDENCE EN GUADELOUPE -

Groupes d'âges	Retraités			Conjoints à charge			Ensemble		
	Non titulaires du L.815-2/3, de l'ASPA ou de l'ASI	Titulaires	Ensemble	Non titulaires du L.815-2/3, de l'ASPA ou de l'ASI	Titulaires	Ensemble	Non titulaires du L.815-2/3, de l'ASPA ou de l'ASI	Titulaires	Ensemble
Moins de 50 ans	0	0	0	0	0	0	0	0	0
De 50 à 54 ans	29	1	30	0	0	0	29	1	30
De 55 à 59 ans	292	11	303	0	0	0	292	11	303
De 60 à 64 ans	5 914	1 679	7 593	8	15	23	5 922	1 694	7 616
De 65 à 69 ans	9 853	3 063	12 916	17	21	38	9 870	3 084	12 954
De 70 à 74 ans	7 317	2 976	10 293	35	57	92	7 352	3 033	10 385
De 75 à 79 ans	5 518	2 907	8 425	26	86	112	5 544	2 993	8 537
80 ans et plus	6 677	5 065	11 742	21	105	126	6 698	5 170	11 868
Sous-total	35 600	15 702	51 302	107	284	391	35 707	15 986	51 693
Âge inconnu	0	0	0	6	0	6	6	0	6
TOTAL	35 600	15 702	51 302	113	284	397	35 713	15 986	51 699
dont									
HOMMES	15 987	6 730	22 717	3	22	25	15 990	6 752	22 742
FEMMES	19 613	8 972	28 585	110	262	372	19 723	9 234	28 957
Montant mensuel moyen							578,32	749,06	630,71
Effectifs concernés							35 561	15 741	51 302

T6-22
(suite)

**RÉPARTITION DES RETRAITÉS DU RÉGIME GÉNÉRAL PAYÉS PAR LES DOM
SELON LE GROUPE D'ÂGES
AU 31 DÉCEMBRE 2012**

- RÉSIDENCE EN GUYANE -

Groupes d'âges	Retraités			Conjoints à charge			Ensemble		
	Non titulaires du L.815-2/3, de l'ASPA ou de l'ASI	Titulaires	Ensemble	Non titulaires du L.815-2/3, de l'ASPA ou de l'ASI	Titulaires	Ensemble	Non titulaires du L.815-2/3, de l'ASPA ou de l'ASI	Titulaires	Ensemble
Moins de 50 ans	0	0	0	0	0	0	0	0	0
De 50 à 54 ans	9	0	9	0	0	0	9	0	9
De 55 à 59 ans	44	0	44	0	0	0	44	0	44
De 60 à 64 ans	1 185	100	1 285	3	0	3	1 188	100	1 288
De 65 à 69 ans	1 909	418	2 327	9	0	9	1 918	418	2 336
De 70 à 74 ans	1 074	428	1 502	10	6	16	1 084	434	1 518
De 75 à 79 ans	704	372	1 076	2	8	10	706	380	1 086
80 ans et plus	648	462	1 110	4	4	8	652	466	1 118
Sous-total	5 573	1 780	7 353	28	18	46	5 601	1 798	7 399
Âge inconnu	0	0	0	0	0	0	0	0	0
TOTAL	5 573	1 780	7 353	28	18	46	5 601	1 798	7 399
dont									
HOMMES	2 923	937	3 860	1	1	2	2 924	938	3 862
FEMMES	2 650	843	3 493	27	17	44	2 677	860	3 537
Montant mensuel moyen							496,19	767,34	561,90
Effectifs concernés							5 571	1 782	7 353

T6-22
(suite)

**RÉPARTITION DES RETRAITÉS DU RÉGIME GÉNÉRAL PAYÉS PAR LES DOM
SELON LE GROUPE D'ÂGES
AU 31 DÉCEMBRE 2012**

- RÉSIDENCE EN MARTINIQUE -

Groupes d'âges	Retraités			Conjoints à charge			Ensemble		
	Non titulaires du L.815-2/3, de l'ASPA ou de l'ASI	Titulaires	Ensemble	Non titulaires du L.815-2/3, de l'ASPA ou de l'ASI	Titulaires	Ensemble	Non titulaires du L.815-2/3, de l'ASPA ou de l'ASI	Titulaires	Ensemble
Moins de 50 ans	0	0	0	0	0	0	0	0	0
De 50 à 54 ans	18	0	18	0	0	0	18	0	18
De 55 à 59 ans	194	1	195	0	0	0	194	1	195
De 60 à 64 ans	6 684	802	7 486	1	3	4	6 685	805	7 490
De 65 à 69 ans	10 649	2 053	12 702	15	16	31	10 664	2 069	12 733
De 70 à 74 ans	8 319	2 400	10 719	26	37	63	8 345	2 437	10 782
De 75 à 79 ans	6 687	3 064	9 751	34	67	101	6 721	3 131	9 852
80 ans et plus	7 150	6 247	13 397	34	157	191	7 184	6 404	13 588
Sous-total	39 701	14 567	54 268	110	280	390	39 811	14 847	54 658
Âge inconnu	0	0	0	1	0	1	1	0	1
TOTAL	39 701	14 567	54 268	111	280	391	39 812	14 847	54 659
dont									
HOMMES	17 599	5 732	23 331	8	20	28	17 607	5 752	23 359
FEMMES	22 102	8 835	30 937	103	260	363	22 205	9 095	31 300
Montant mensuel moyen							601,26	753,36	642,22
Effectifs concernés							39 653	14 615	54 268

T6-22
(suite)

**RÉPARTITION DES RETRAITÉS DU RÉGIME GÉNÉRAL PAYÉS PAR LES DOM
SELON LE GROUPE D'ÂGES
AU 31 DÉCEMBRE 2012**

- RÉSIDENCE À LA RÉUNION -

Groupes d'âges	Retraités			Conjoints à charge			Ensemble		
	Non titulaires du L.815-2/3, de l'ASPA ou de l'ASI	Titulaires	Ensemble	Non titulaires du L.815-2/3, de l'ASPA ou de l'ASI	Titulaires	Ensemble	Non titulaires du L.815-2/3, de l'ASPA ou de l'ASI	Titulaires	Ensemble
Moins de 50 ans	0	0	0	0	0	0	0	0	0
De 50 à 54 ans	132	0	132	0	0	0	132	0	132
De 55 à 59 ans	813	7	820	0	0	0	813	7	820
De 60 à 64 ans	10 577	1 184	11 761	37	12	49	10 614	1 196	11 810
De 65 à 69 ans	14 446	3 443	17 889	152	82	234	14 598	3 525	18 123
De 70 à 74 ans	9 888	4 422	14 310	206	158	364	10 094	4 580	14 674
De 75 à 79 ans	6 256	4 601	10 857	136	196	332	6 392	4 797	11 189
80 ans et plus	5 200	6 675	11 875	78	222	300	5 278	6 897	12 175
Sous-total	47 312	20 332	67 644	609	670	1 279	47 921	21 002	68 923
Âge inconnu	0	0	0	5	0	5	5	0	5
TOTAL	47 312	20 332	67 644	614	670	1 284	47 926	21 002	68 928
dont									
HOMMES	22 348	7 978	30 326	19	52	71	22 367	8 030	30 397
FEMMES	24 964	12 354	37 318	595	618	1 213	25 559	12 972	38 531
Montant mensuel moyen							563,91	750,12	620,20
Effectifs concernés							47 198	20 446	67 644

T6-22
(suite)

**RÉPARTITION DES RETRAITÉS DU RÉGIME GÉNÉRAL PAYÉS PAR LES DOM
SELON LE GROUPE D'ÂGES
AU 31 DÉCEMBRE 2012**

- RÉSIDENCE DANS LES DOM -

Groupes d'âges	Retraités			Conjoints à charge			Ensemble		
	Non titulaires du L.815-2/3, de l'ASPA ou de l'ASI	Titulaires	Ensemble	Non titulaires du L.815-2/3, de l'ASPA ou de l'ASI	Titulaires	Ensemble	Non titulaires du L.815-2/3, de l'ASPA ou de l'ASI	Titulaires	Ensemble
Moins de 50 ans	0	0	0	0	0	0	0	0	0
De 50 à 54 ans	188	1	189	0	0	0	188	1	189
De 55 à 59 ans	1 343	19	1 362	0	0	0	1 343	19	1 362
De 60 à 64 ans	24 360	3 765	28 125	49	30	79	24 409	3 795	28 204
De 65 à 69 ans	36 857	8 977	45 834	193	119	312	37 050	9 096	46 146
De 70 à 74 ans	26 598	10 226	36 824	277	258	535	26 875	10 484	37 359
De 75 à 79 ans	19 165	10 944	30 109	198	357	555	19 363	11 301	30 664
80 ans et plus	19 675	18 449	38 124	137	488	625	19 812	18 937	38 749
Sous-total	128 186	52 381	180 567	854	1 252	2 106	129 040	53 633	182 673
Âge inconnu	0	0	0	12	0	12	12	0	12
TOTAL	128 186	52 381	180 567	866	1 252	2 118	129 052	53 633	182 685
dont									
HOMMES	58 857	21 377	80 234	31	95	126	58 888	21 472	80 360
FEMMES	69 329	31 004	100 333	835	1 157	1 992	70 164	32 161	102 325
Montant mensuel moyen							576,54	751,29	627,43
Effectifs concernés							127 983	52 584	180 567

T6-22
(suite)

**RÉPARTITION DES RETRAITÉS DU RÉGIME GÉNÉRAL PAYÉS PAR LES DOM
SELON LE GROUPE D'ÂGES
AU 31 DÉCEMBRE 2012**

- TOTAL GÉNÉRAL * -

T6-22
(fin)

Groupes d'âges	Retraités			Conjoints à charge			Ensemble		
	Non titulaires du L.815-2/3, de l'ASPA ou de l'ASI	Titulaires	Ensemble	Non titulaires du L.815-2/3, de l'ASPA ou de l'ASI	Titulaires	Ensemble	Non titulaires du L.815-2/3, de l'ASPA ou de l'ASI	Titulaires	Ensemble
Moins de 50 ans	0	0	0	0	0	0	0	0	0
De 50 à 54 ans	199	1	200	0	0	0	199	1	200
De 55 à 59 ans	1 415	20	1 435	0	0	0	1 415	20	1 435
De 60 à 64 ans	25 364	3 832	29 196	49	30	79	25 413	3 862	29 275
De 65 à 69 ans	38 552	9 162	47 714	196	120	316	38 748	9 282	48 030
De 70 à 74 ans	27 910	10 377	38 287	280	259	539	28 190	10 636	38 826
De 75 à 79 ans	19 932	11 080	31 012	201	360	561	20 133	11 440	31 573
80 ans et plus	20 465	18 729	39 194	140	489	629	20 605	19 218	39 823
Sous-total	133 837	53 201	187 038	866	1 258	2 124	134 703	54 459	189 162
Âge inconnu	0	0	0	13	0	13	13	0	13
TOTAL	133 837	53 201	187 038	879	1 258	2 137	134 716	54 459	189 175
dont									
HOMMES	61 654	21 664	83 318	32	96	128	61 686	21 760	83 446
FEMMES	72 183	31 537	103 720	847	1 162	2 009	73 030	32 699	105 729
Montant mensuel moyen							577,07	751,16	626,78
Effectifs concernés							133 633	53 405	187 038

* Y compris les retraités et conjoints payés dans les Tom & Collectivités Territoriales (144), à l'étranger (777) et les non ventilables (475).

CHAPITRE III**LE MONTANT DES RETRAITES SERVIES PAR LES DOM**

Dans ce chapitre sont étudiés les montants des retraites servies par les DOM en 2012 et au 31 décembre 2012.

Comme pour la Métropole, les charges sont désormais comptabilisées en droits constatés. Leur nouvelle présentation s'inspire de la nomenclature MCP (Modèle de comptabilité permanent).

1**Les sommes versées par les DOM, par Fonds en 2012 et le montant moyen**

Les résultats détaillés de l'année 2012 pour les DOM sont donnés en annexe dans le tableau [A1-1](#).

La situation est résumée par le tableau T6-23 :

**LE MONTANT DES SOMMES VERSÉES PAR FONDS ET PAR LES DOM
- ANNÉES 2011 ET 2012 -**

Nature des dépenses	Sommes versées * en		Évolution 2012/2011 en %
	2011	2012	
1 - Régime général.....	995 706,26	1 050 544,94	5,5
2 - Fonds de solidarité vieillesse.....	338 636,99	349 978,76	3,3
dont :			
3 - Avantage de base.....	3 060,16	2 700,05	- 11,8
4 - Majoration pour conjoint à charge.....	1 117,49	1 026,87	- 8,1
5 - Majoration pour enfant de 10 %.....	66 506,79	69 348,10	4,3
6 - Majoration article L.814-2.....	27 547,41	26 312,17	- 4,5
7 - L.815-2 et ASPA.....	240 405,15	250 591,57	4,2
8 - Fonds Spécial d'Invalidité (L.815-3 et ASI)	170,72	158,81	- 7,0
9 - Prestation de base (1, 3, 4 et 5).....	1 066 390,69	1 123 619,95	5,4
10 - Total des dépenses (1, 2 et 8).....	1 334 513,98	1 400 682,50	5,0

T6-23

* En milliers d'euros.

Le rapprochement des dépenses et des effectifs de retraités payés par les DOM permet d'évaluer la dépense moyenne annuelle par retraité.

À cette fin, il a été calculé un montant moyen rectifié en utilisant l'évaluation d'un effectif moyen de retraités au cours de l'année.

Aussi, en 2012, le montant annuel moyen versé par les DOM s'établit à 7 578,55 € et progresse de 2 % par rapport à 2011 (7 427,11 € par an).

2**Les prélèvements sur les retraites effectués dans les DOM en 2012**

Rappelons que sont exonérés des prélèvements - cotisation maladie, contribution sociale généralisée et contribution au remboursement de la dette sociale - :

- les retraités dont le domicile fiscal est à l'étranger,
- les retraités bénéficiant de prestations maladie à l'étranger,
- les retraités non imposables,
- les titulaires d'un droit non contributif (AVTS, AMF, secours voyageurs, ...), les bénéficiaires de la majoration prévue à l'article L.814-2 du code de la Sécurité sociale, de l'allocation supplémentaire ou d'une allocation du nouveau minimum vieillesse.

Les prélèvements effectués par les CGSS (Guadeloupe, Guyane, Martinique et Réunion) se sont élevés en 2012 à 23,5 millions d'euros pour la CSG et à 1,96 million d'euros pour la CRDS. La cotisation maladie intervient à hauteur de 0,03 million d'euros.

En 2012, pour les 4 caisses générales, le prélèvement de la CSG ainsi que celui de la CRDS a concerné 49 250 retraités (37 876 pour la CSG de droit commun au taux de 6,6 % et 11 374 pour la CSG à taux faible de 3,8 %) soit 27 % de l'ensemble, contre 133 356 qui en ont été exonérés soit 73 % ;

Retraités exonérés :**CSG
et CRDS**

- en raison du domicile fiscal à l'étranger :.....	0,26 %	
- imposables, avec avantage non contributif :.....	0,19 %	
- non imposables, avec avantage non contributif :.....	31,02 %	} 42,57 %
- non imposables, sans avantage non contributif :.....	41,55 %	
- Total des retraités exonérés :.....	73,02 %	

3 Répartition au 31 décembre 2012 des retraités payés par les DOM selon le montant de la retraite

Les résultats relatifs à 2012 sont consignés dans les tableaux ci-dessous, en distinguant, pour chacun des genres, les titulaires d'un droit direct ou d'un droit dérivé. Ces résultats ne tiennent compte que des 4 caisses générales de Sécurité sociale : Guadeloupe, Guyane, Martinique et Réunion.

Ne sont concernés que les retraités ayant une prestation en cours de paiement au 31 décembre.

Rappelons que le montant de la retraite de base est le montant de l'avantage principal après application des règles de comparaison au minimum et au maximum.

Lorsqu'un droit dérivé est cumulé avec un droit direct du Régime général il est tenu compte uniquement du droit direct (lors des résultats relatifs aux années antérieures, il était tenu compte du total des deux montants dans la catégorie des droits directs). Lorsque le cumul se fait avec un droit direct d'un régime extérieur, le droit dérivé cumulé est retenu pour son montant, après application des règles de cumul, en catégorie "droits dérivés".

Au 31 décembre 2012 cette statistique porte sur la totalité des 187 038 retraités payés par les DOM.

Le tableau T6-31 indique suivant le genre, d'une part en fréquences absolues, d'autre part en fréquences relatives, la répartition des retraités selon le montant de la retraite de base, assortie ou non de l'allocation L.815-2/3, de l'ASPA ou de l'ASI tout en faisant la distinction entre les droits directs et les des droits dérivés (il s'agit de droits dérivés purs). Les montants mensuels moyens ont été calculés pour chaque type de droit et sont regroupés dans le tableau ci-dessous :

MONTANT MENSUEL MOYEN DE LA RETRAITE DE BASE PAYÉE PAR LES DOM SELON LE TYPE DE DROIT AU 31 DÉCEMBRE 2012

(en euros)

Genre	Type de pension	Bénéficiaires			Non bénéficiaires			Ensemble		
		Droits directs	Droits dérivés (*)	Total	Droits directs	Droits dérivés (*)	Total	Droits directs	Droits dérivés (*)	Total
Hommes.....		272,43	225,41	272,27	544,48	243,77	542,83	473,04	240,44	471,88
Femmes.....		275,17	265,54	273,51	506,11	260,14	480,36	439,63	262,40	417,42
Ensemble.....		273,92	265,00	273,00	524,76	259,44	509,10	455,58	261,73	441,68

T6-24

(*) Servis seuls au Régime général.

Au 31 décembre 2012, on relève que parmi les titulaires d'une allocation du minimum vieillesse, 14 % des droits directs et 32,3 % des droits dérivés se situent dans la tranche allant de 250 € à 300 €, ce qui correspond à la classe du minimum entier "AVTS" (276,39 € au 31 décembre 2012) applicable aux pensions attribuées antérieurement au 1^{er} avril 1983.

Si l'on considère les retraités dont la prestation n'est pas assortie d'une allocation du minimum vieillesse, ces proportions sont respectivement de 4,8 % et 31,7 %.

Outre le minimum AVTS entier, cette classe inclut :

- pour les points de départ antérieurs au 01.01.2004, les retraites portées au minimum contributif réduit en 150^{ème} pour des durées d'assurance allant de 61 à 72 trimestres,
- pour des points de départ postérieurs au 01.01.2004, certaines retraites portées au minimum contributif proratisé (éventuellement majoré) en fonction de la durée d'assurance maximum retenue selon la génération et / ou en fonction de la durée d'assurance validée par l'ensemble des régimes (pour les polypensionnés totalisant plus de 160 trimestres).

**PROPORTIONS DE RETRAITÉS PAYÉS PAR LES DOM SELON LE TYPE DE DROIT
DONT LE MONTANT DE LA RETRAITE DE BASE
EST COMPRIS ENTRE 250 ET 300 EUROS
AU 31 DÉCEMBRE 2012**

(en pourcentages)

T6-25

Genre \ Type de pension	Bénéficiaires du L.815-2/3, de l'ASPA ou de l'ASI			Non bénéficiaires			Ensemble		
	Droits directs	Droits dérivés (*)	Total	Droits directs	Droits dérivés (*)	Total	Droits directs	Droits dérivés (*)	Total
Hommes.....	10,87	50,67	11,00	3,94	44,08	4,16	5,76	45,28	5,96
Femmes.....	16,52	32,06	19,20	5,58	31,17	8,26	8,73	31,54	11,59
Ensemble.....	13,95	32,31	15,85	4,78	31,72	6,37	7,31	31,96	9,08

(*) Servis seuls au Régime général.

Les prestations dont le montant de la retraite de base est inférieur au montant du minimum entier sont de plusieurs natures (voir définition de ces prestations au [Titre III, chapitre III](#)).

Ainsi tous droits confondus, pour les deux genres, on dénombre 80 708 retraités (parmi les 187 038 ventilés dans les tableaux) qui perçoivent une prestation dont le montant de la retraite de base est inférieur ou égal au taux de l'AVTS, soit une proportion de 43,2 %.

La figure [F39](#) met en évidence ces caractéristiques.

Le tableau suivant présente le montant mensuel de la retraite de base selon la catégorie de la pension :

**MONTANT MENSUEL MOYEN DE LA RETRAITE DE BASE SERVIE PAR LES DOM
SELON LA CATÉGORIE DE LA PENSION
AU 31 DÉCEMBRE 2012
(après application du minimum et du maximum)**

(en euros)

T6-26

Genre \ Catégorie de la pension	normale	Pension substituée à une pension d'invalidité de		attribuée au titre de l'inaptitude au travail et assimilé	Ensemble des droits directs contributifs
		1ère catégorie	2ème & 3ème catégories		
Hommes.....	520,53	577,60	634,92	320,34	473,35
Femmes.....	476,21	576,59	629,02	356,39	439,90
Ensemble.....	498,89	576,97	631,85	341,89	455,87

Le montant de la retraite globale correspond au montant d'une mensualité normale, rappels exclus, tous compléments de pension inclus (majoration article L.814-2 et allocations du minimum vieillesse comprises) et avant déduction des prélèvements sociaux.

Les résultats apparaissent dans le tableau [T6-32](#) illustré par la figure [F40](#), sous la même forme que celle du montant de la retraite de base.

Les montants moyens sont repris dans les tableaux [T6-27](#) et [T6-28](#) selon qu'il s'agit du type ou de la catégorie de la pension.

**MONTANT MENSUEL MOYEN DE LA RETRAITE GLOBALE
SERVIE PAR LES DOM
SELON LE TYPE DE DROIT
AU 31 DÉCEMBRE 2012**

(en euros)

Genre \ Type de pension	Bénéficiaires			Non bénéficiaires			Ensemble		
	du L.815-2/3, de l'ASPA ou de l'ASI								
	Droits directs	Droits dérivés (*)	Total	Droits directs	Droits dérivés (*)	Total	Droits directs (**)	Droits dérivés (*)	Total
Hommes.....	773,40	739,19	773,28	592,86	264,03	591,05	640,27	350,31	638,83
Femmes.....	736,75	731,49	735,84	598,20	282,62	565,17	638,08	470,62	617,10
Ensemble.....	753,41	731,60	751,16	595,60	281,82	577,07	639,13	466,91	626,78

T6-27

(*) Servis seuls au Régime général.

(**) Le montant mensuel moyen des droits directs pour une carrière complète au Régime général est de 946 €, soit 974 € pour les hommes et 917 € pour les femmes.

**MONTANT MENSUEL MOYEN DE LA RETRAITE GLOBALE
SERVIE PAR LES DOM
SELON LA CATÉGORIE DE LA PENSION
AU 31 DÉCEMBRE 2012**

(en euros)

Genre \ Catégorie de la pension	normale	Pension Substituée à une pension d'invalidité de		attribuée au titre de l'inaptitude au travail et assimilé	Ensemble des droits directs contributifs
		1ère catégorie	2ème & 3ème catégories		
Hommes.....	637,32	771,58	859,27	622,30	640,16
Femmes.....	623,39	759,21	817,94	647,95	637,90
Ensemble.....	630,51	763,94	837,74	637,63	638,98

T6-28

Au 31 décembre 2012 le montant mensuel du minimum vieillesse et le plafond de ressources autorisées pour une personne seule s'élevaient à 777,16 € d'où la proportion importante des retraités titulaires de l'allocation L.815-2/3, de l'ASPA ou de l'ASI situés dans la tranche de 750 € à 800 € : 59,2 % des droits directs et 60,5 % des droits dérivés, pour les DOM.

Afin d'évaluer la part des allocations du minimum vieillesse dans le montant de la retraite globale, la répartition des retraités selon le montant desdites allocations a été établie (tableau T6-33), étant entendu qu'une prestation assortie de deux allocations est comptée pour une unité et que le montant retenu est le total de ces deux allocations.

Au 31 décembre 2012, on note que 15 % des allocations servies avec un droit dérivé sont d'un montant compris entre 500 € et 550 €, soit une allocation servie au taux plein (500,77 € par mois au 31 décembre 2012).

Pour les droits directs, la proportion des retraités situés dans cet intervalle est de 25,8 %, mais elle ne représente pas exclusivement les allocations servies au taux plein, le total de deux allocations réduites pouvant appartenir à ces mêmes tranches de montant.

Il a été également procédé à la répartition du montant de la retraite globale après déduction du montant des allocations du minimum vieillesse - tableau T6-34. Les montants moyens obtenus après déduction desdites allocations situent à hauteur de 52 % dans les DOM, la part de ces allocations dans le montant global de la retraite servie.

**PART DES ALLOCATIONS DU MINIMUM VIEILLESSE
DANS LE MONTANT DE LA RETRAITE GLOBALE
SERVIE PAR LES DOM
AU 31 DÉCEMBRE 2012**

T6-29

Montant mensuel moyen (en euros)	Hommes			Femmes			Ensemble		
	Droits directs	Droits dérivés (*)	Total	Droits directs	Droits dérivés (*)	Total	Droits directs	Droits dérivés (*)	Total
(1) retraite globale avec allocations	773,4	739,19	773,28	736,75	731,49	735,84	753,41	731,6	751,16
(2) retraite globale sans allocations	357,46	262,00	357,13	377,28	307,27	365,21	368,27	306,66	361,90
(3) allocations (1) - (2)	415,94	477,19	416,15	359,47	424,22	370,63	385,14	424,94	389,26
rapport (3) / (1)	0,54	0,65	0,54	0,49	0,58	0,50	0,51	0,58	0,52

(*) Servis seuls au Régime général.

Le tableau T6-35 illustré par la figure F41, dénombre les retraités qui cumulent un droit dérivé avec leur droit direct.

Au 31 décembre 2012, sur 187 038 retraités retenus pour l'établissement de ce tableau, on en compte 21 220 soit 11,3 % qui cumulent un droit dérivé avec un droit propre servi par le Régime général.

Au 31 décembre 2012, le nombre de droits dérivés est de 34 629 (13 409 droits dérivés purs + 21 220 droits dérivés servis avec un droit direct servi par le Régime général), soit 18,5 % des 187 038 retraités.

Les montants moyens ont été calculés et sont repris dans le tableau ci-dessous :

**MONTANTS MENSUELS MOYENS DU DROIT DIRECT, DU DROIT DÉRIVÉ CUMULÉ
ET DU TOTAL DE CES DEUX DROITS SERVIS PAR LES DOM
SELON LE TYPE DE DROIT
AU 31 DÉCEMBRE 2012**

(en euros)

T6-30

Type de pension Genre	Bénéficiaires du L.815-2/3, de l'ASPA ou de l'ASI			Non bénéficiaires			Ensemble		
	Droit direct	Droit dérivé avec DP au RG	Droit direct + Droit dérivé	Droit direct	Droit dérivé avec DP au RG	Droit direct + Droit dérivé	Droit direct	Droit dérivé avec DP au RG	Droit direct + Droit dérivé
Hommes.....	207,21	232,67	439,89	498,91	246,50	745,42	421,02	242,81	663,84
Femmes.....	219,82	221,81	441,63	461,05	252,25	713,30	390,59	243,36	633,95
Ensemble.....	218,42	223,01	441,44	465,75	251,54	717,29	394,25	243,29	637,55

**RÉPARTITION DES RETRAITÉS SELON LE MONTANT MENSUEL DE LA RETRAITE DE BASE
SERVIE PAR LES DOM
AU 31 DÉCEMBRE 2012
- HOMMES -**

(effectifs)

Montant mensuel en euros	Bénéficiaires			Non bénéficiaires			Ensemble		
	Droits directs	Droits dérivés (*)	Total	Droits directs	Droits dérivés (*)	Total	Droits directs	Droits dérivés (*)	Total
1 à 100	4 658	10	4 668	8 799	41	8 840	13 457	51	13 508
100 à 200	4 566	11	4 577	7 437	71	7 508	12 003	82	12 085
200 à 250	1 953	10	1 963	2 805	26	2 831	4 758	36	4 794
250 à 300	2 366	38	2 404	2 409	149	2 558	4 775	187	4 962
300 à 350	1 537	6	1 543	1 929	17	1 946	3 466	23	3 489
350 à 400	1 230	0	1 230	1 690	5	1 695	2 920	5	2 925
400 à 450	1 138	0	1 138	1 560	7	1 567	2 698	7	2 705
450 à 500	962	0	962	1 727	9	1 736	2 689	9	2 698
500 à 550	914	0	914	1 893	4	1 897	2 807	4	2 811
550 à 600	806	0	806	2 185	5	2 190	2 991	5	2 996
600 à 650	1 244	0	1 244	6 622	4	6 626	7 866	4	7 870
650 à 700	185	0	185	3 508	0	3 508	3 693	0	3 693
700 à 750	93	0	93	2 040	0	2 040	2 133	0	2 133
750 à 800	52	0	52	1 692	0	1 692	1 744	0	1 744
800 à 850	27	0	27	1 615	0	1 615	1 642	0	1 642
850 à 900	23	0	23	1 374	0	1 374	1 397	0	1 397
900 à 1 100	18	0	18	4 745	0	4 745	4 763	0	4 763
1 100 à 1 300	0	0	0	5 507	0	5 507	5 507	0	5 507
1 300 à 1 500	0	0	0	1 245	0	1 245	1 245	0	1 245
1 500 à 3 000	0	0	0	351	0	351	351	0	351
Montant moyen	272,43	225,41	272,27	544,48	243,77	542,83	473,04	240,44	471,88
TOTAL	21 772	75	21 847	61 133	338	61 471	82 905	413	83 318

T6-31

(pourcentages)

Montant mensuel en euros	Bénéficiaires			Non bénéficiaires			Ensemble		
	Droits directs	Droits dérivés (*)	Total	Droits directs	Droits dérivés (*)	Total	Droits directs	Droits dérivés (*)	Total
1 à 100	21,39	13,33	21,37	14,39	12,13	14,38	16,23	12,35	16,21
100 à 200	20,97	14,67	20,95	12,17	21,01	12,21	14,48	19,85	14,50
200 à 250	8,97	13,33	8,99	4,59	7,69	4,61	5,74	8,72	5,75
250 à 300	10,87	50,67	11,00	3,94	44,08	4,16	5,76	45,28	5,96
300 à 350	7,06	8,00	7,06	3,16	5,03	3,17	4,18	5,57	4,19
350 à 400	5,65	0,00	5,63	2,76	1,48	2,76	3,52	1,21	3,51
400 à 450	5,23	0,00	5,21	2,55	2,07	2,55	3,25	1,69	3,25
450 à 500	4,42	0,00	4,40	2,82	2,66	2,82	3,24	2,18	3,24
500 à 550	4,20	0,00	4,18	3,10	1,18	3,09	3,39	0,97	3,37
550 à 600	3,70	0,00	3,69	3,57	1,48	3,56	3,61	1,21	3,60
600 à 650	5,71	0,00	5,69	10,83	1,18	10,78	9,49	0,97	9,45
650 à 700	0,85	0,00	0,85	5,74	0,00	5,71	4,45	0,00	4,43
700 à 750	0,43	0,00	0,43	3,34	0,00	3,32	2,57	0,00	2,56
750 à 800	0,24	0,00	0,24	2,77	0,00	2,75	2,10	0,00	2,09
800 à 850	0,12	0,00	0,12	2,64	0,00	2,63	1,98	0,00	1,97
850 à 900	0,11	0,00	0,11	2,25	0,00	2,24	1,69	0,00	1,68
900 à 1 100	0,08	0,00	0,08	7,76	0,00	7,72	5,75	0,00	5,72
1 100 à 1 300	0,00	0,00	0,00	9,01	0,00	8,96	6,64	0,00	6,61
1 300 à 1 500	0,00	0,00	0,00	2,04	0,00	2,03	1,50	0,00	1,49
1 500 à 3 000	0,00	0,00	0,00	0,57	0,00	0,57	0,42	0,00	0,42
Montant moyen	272,43	225,41	272,27	544,48	243,77	542,83	473,04	240,44	471,88
TOTAL	100,00	100,00	100,00	100,00	100,00	100,00	100,00	100,00	100,00

(*) Servis seuls au Régime général.

**RÉPARTITION DES RETRAITÉS SELON LE MONTANT MENSUEL DE LA RETRAITE DE BASE
SERVIE PAR LES DOM
AU 31 DÉCEMBRE 2012
- FEMMES -**

(effectifs)

T6-31
(suite)

Montant mensuel en euros	Bénéficiaires			Non bénéficiaires			Ensemble		
	du L.815-2/3, de l'ASPA ou de l'ASI								
	Droits directs	Droits dérivés (*)	Total	Droits directs	Droits dérivés (*)	Total	Droits directs	Droits dérivés (*)	Total
1 à 100	3 776	505	4 281	6 260	1 189	7 449	10 036	1 694	11 730
100 à 200	5 129	540	5 669	7 126	1 258	8 384	12 255	1 798	14 053
200 à 250	3 001	294	3 295	3 684	577	4 261	6 685	871	7 556
250 à 300	4 315	1 745	6 060	3 606	2 354	5 960	7 921	4 099	12 020
300 à 350	2 326	1 923	4 249	3 235	798	4 033	5 561	2 721	8 282
350 à 400	2 019	184	2 203	3 025	319	3 344	5 044	503	5 547
400 à 450	1 559	122	1 681	2 814	241	3 055	4 373	363	4 736
450 à 500	1 255	80	1 335	2 675	230	2 905	3 930	310	4 240
500 à 550	1 121	28	1 149	2 826	170	2 996	3 947	198	4 145
550 à 600	747	17	764	2 945	207	3 152	3 692	224	3 916
600 à 650	796	3	799	10 855	122	10 977	11 651	125	11 776
650 à 700	57	2	59	3 038	54	3 092	3 095	56	3 151
700 à 750	8	0	8	1 398	20	1 418	1 406	20	1 426
750 à 800	2	0	2	1 154	5	1 159	1 156	5	1 161
800 à 850	2	0	2	928	8	936	930	8	938
850 à 900	2	0	2	848	0	848	850	0	850
900 à 1 100	0	0	0	3 045	1	3 046	3 045	1	3 046
1 100 à 1 300	0	0	0	4 133	0	4 133	4 133	0	4 133
1 300 à 1 500	0	0	0	838	0	838	838	0	838
1 500 à 3 000	0	0	0	176	0	176	176	0	176
Montant moyen	275,17	265,54	273,51	506,11	260,14	480,36	439,63	262,40	417,42
TOTAL	26 115	5 443	31 558	64 609	7 553	72 162	90 724	12 996	103 720

(pourcentages)

Montant mensuel en euros	Bénéficiaires			Non bénéficiaires			Ensemble		
	du L.815-2/3, de l'ASPA ou de l'ASI								
	Droits directs	Droits dérivés (*)	Total	Droits directs	Droits dérivés (*)	Total	Droits directs	Droits dérivés (*)	Total
1 à 100	14,46	9,28	13,57	9,69	15,74	10,32	11,06	13,03	11,31
100 à 200	19,64	9,92	17,96	11,03	16,66	11,62	13,51	13,84	13,55
200 à 250	11,49	5,40	10,44	5,70	7,64	5,90	7,37	6,70	7,28
250 à 300	16,52	32,06	19,20	5,58	31,17	8,26	8,73	31,54	11,59
300 à 350	8,91	35,33	13,46	5,01	10,57	5,59	6,13	20,94	7,98
350 à 400	7,73	3,38	6,98	4,68	4,22	4,63	5,56	3,87	5,35
400 à 450	5,97	2,24	5,33	4,36	3,19	4,23	4,82	2,79	4,57
450 à 500	4,81	1,47	4,23	4,14	3,05	4,03	4,33	2,39	4,09
500 à 550	4,29	0,51	3,64	4,37	2,25	4,15	4,35	1,52	4,00
550 à 600	2,86	0,31	2,42	4,56	2,74	4,37	4,07	1,72	3,78
600 à 650	3,05	0,06	2,53	16,80	1,62	15,21	12,84	0,96	11,35
650 à 700	0,22	0,04	0,19	4,70	0,71	4,28	3,41	0,43	3,04
700 à 750	0,03	0,00	0,03	2,16	0,26	1,97	1,55	0,15	1,37
750 à 800	0,01	0,00	0,01	1,79	0,07	1,61	1,27	0,04	1,12
800 à 850	0,01	0,00	0,01	1,44	0,11	1,30	1,03	0,06	0,90
850 à 900	0,01	0,00	0,01	1,31	0,00	1,18	0,94	0,00	0,82
900 à 1 100	0,00	0,00	0,00	4,71	0,01	4,22	3,36	0,01	2,94
1 100 à 1 300	0,00	0,00	0,00	6,40	0,00	5,73	4,56	0,00	3,98
1 300 à 1 500	0,00	0,00	0,00	1,30	0,00	1,16	0,92	0,00	0,81
1 500 à 3 000	0,00	0,00	0,00	0,27	0,00	0,24	0,19	0,00	0,17
Montant moyen	275,17	265,54	273,51	506,11	260,14	480,36	439,63	262,40	417,42
TOTAL	100,00	100,00	100,00	100,00	100,00	100,00	100,00	100,00	100,00

(*) Servis seuls au Régime général.

**RÉPARTITION DES RETRAITÉS SELON LE MONTANT MENSUEL DE LA RETRAITE DE BASE
SERVIE PAR LES DOM
AU 31 DÉCEMBRE 2012
- HOMMES ET FEMMES -**

(effectifs)

Montant mensuel en euros	Bénéficiaires			Non bénéficiaires			Ensemble		
	du L.815-2/3, de l'ASPA ou de l'ASI			du L.815-2/3, de l'ASPA ou de l'ASI			du L.815-2/3, de l'ASPA ou de l'ASI		
	Droits directs	Droits dérivés (*)	Total	Droits directs	Droits dérivés (*)	Total	Droits directs	Droits dérivés (*)	Total
1 à 100	8 434	515	8 949	15 059	1 230	16 289	23 493	1 745	25 238
100 à 200	9 695	551	10 246	14 563	1 329	15 892	24 258	1 880	26 138
200 à 250	4 954	304	5 258	6 489	603	7 092	11 443	907	12 350
250 à 300	6 681	1 783	8 464	6 015	2 503	8 518	12 696	4 286	16 982
300 à 350	3 863	1 929	5 792	5 164	815	5 979	9 027	2 744	11 771
350 à 400	3 249	184	3 433	4 715	324	5 039	7 964	508	8 472
400 à 450	2 697	122	2 819	4 374	248	4 622	7 071	370	7 441
450 à 500	2 217	80	2 297	4 402	239	4 641	6 619	319	6 938
500 à 550	2 035	28	2 063	4 719	174	4 893	6 754	202	6 956
550 à 600	1 553	17	1 570	5 130	212	5 342	6 683	229	6 912
600 à 650	2 040	3	2 043	17 477	126	17 603	19 517	129	19 646
650 à 700	242	2	244	6 546	54	6 600	6 788	56	6 844
700 à 750	101	0	101	3 438	20	3 458	3 539	20	3 559
750 à 800	54	0	54	2 846	5	2 851	2 900	5	2 905
800 à 850	29	0	29	2 543	8	2 551	2 572	8	2 580
850 à 900	25	0	25	2 222	0	2 222	2 247	0	2 247
900 à 1 100	18	0	18	7 790	1	7 791	7 808	1	7 809
1 100 à 1 300	0	0	0	9 640	0	9 640	9 640	0	9 640
1 300 à 1 500	0	0	0	2 083	0	2 083	2 083	0	2 083
1 500 à 3 000	0	0	0	527	0	527	527	0	527
Montant moyen	273,92	265,00	273,00	524,76	259,44	509,10	455,58	261,73	441,68
TOTAL	47 887	5 518	53 405	125 742	7 891	133 633	173 629	13 409	187 038

T6-31

(fin)

(pourcentages)

Montant mensuel en euros	Bénéficiaires			Non bénéficiaires			Ensemble		
	du L.815-2/3, de l'ASPA ou de l'ASI			du L.815-2/3, de l'ASPA ou de l'ASI			du L.815-2/3, de l'ASPA ou de l'ASI		
	Droits directs	Droits dérivés (*)	Total	Droits directs	Droits dérivés (*)	Total	Droits directs	Droits dérivés (*)	Total
1 à 100	17,61	9,33	16,76	11,98	15,59	12,19	13,53	13,01	13,49
100 à 200	20,25	9,99	19,19	11,58	16,84	11,89	13,97	14,02	13,97
200 à 250	10,35	5,51	9,85	5,16	7,64	5,31	6,59	6,76	6,60
250 à 300	13,95	32,31	15,85	4,78	31,72	6,37	7,31	31,96	9,08
300 à 350	8,07	34,96	10,85	4,11	10,33	4,47	5,20	20,46	6,29
350 à 400	6,78	3,33	6,43	3,75	4,11	3,77	4,59	3,79	4,53
400 à 450	5,63	2,21	5,28	3,48	3,14	3,46	4,07	2,76	3,98
450 à 500	4,63	1,45	4,30	3,50	3,03	3,47	3,81	2,38	3,71
500 à 550	4,25	0,51	3,86	3,75	2,21	3,66	3,89	1,51	3,72
550 à 600	3,24	0,31	2,94	4,08	2,69	4,00	3,85	1,71	3,70
600 à 650	4,26	0,05	3,83	13,90	1,60	13,17	11,24	0,96	10,50
650 à 700	0,51	0,04	0,46	5,21	0,68	4,94	3,91	0,42	3,66
700 à 750	0,21	0,00	0,19	2,73	0,25	2,59	2,04	0,15	1,90
750 à 800	0,11	0,00	0,10	2,26	0,06	2,13	1,67	0,04	1,55
800 à 850	0,06	0,00	0,05	2,02	0,10	1,91	1,48	0,06	1,38
850 à 900	0,05	0,00	0,05	1,77	0,00	1,66	1,29	0,00	1,20
900 à 1 100	0,04	0,00	0,03	6,20	0,01	5,83	4,50	0,01	4,18
1 100 à 1 300	0,00	0,00	0,00	7,67	0,00	7,21	5,55	0,00	5,15
1 300 à 1 500	0,00	0,00	0,00	1,66	0,00	1,56	1,20	0,00	1,11
1 500 à 3 000	0,00	0,00	0,00	0,42	0,00	0,39	0,30	0,00	0,28
Montant moyen	273,92	265,00	273,00	524,76	259,44	509,10	455,58	261,73	441,68
TOTAL	100,00	100,00	100,00	100,00	100,00	100,00	100,00	100,00	100,00

(*) Servis seuls au Régime général.

**RÉPARTITION DES RETRAITÉS SELON LE MONTANT DE LA RETRAITE DE BASE
SERVIE PAR LES DOM
AU 31 DÉCEMBRE 2012
DROITS DIRECTS - HOMMES**

F39

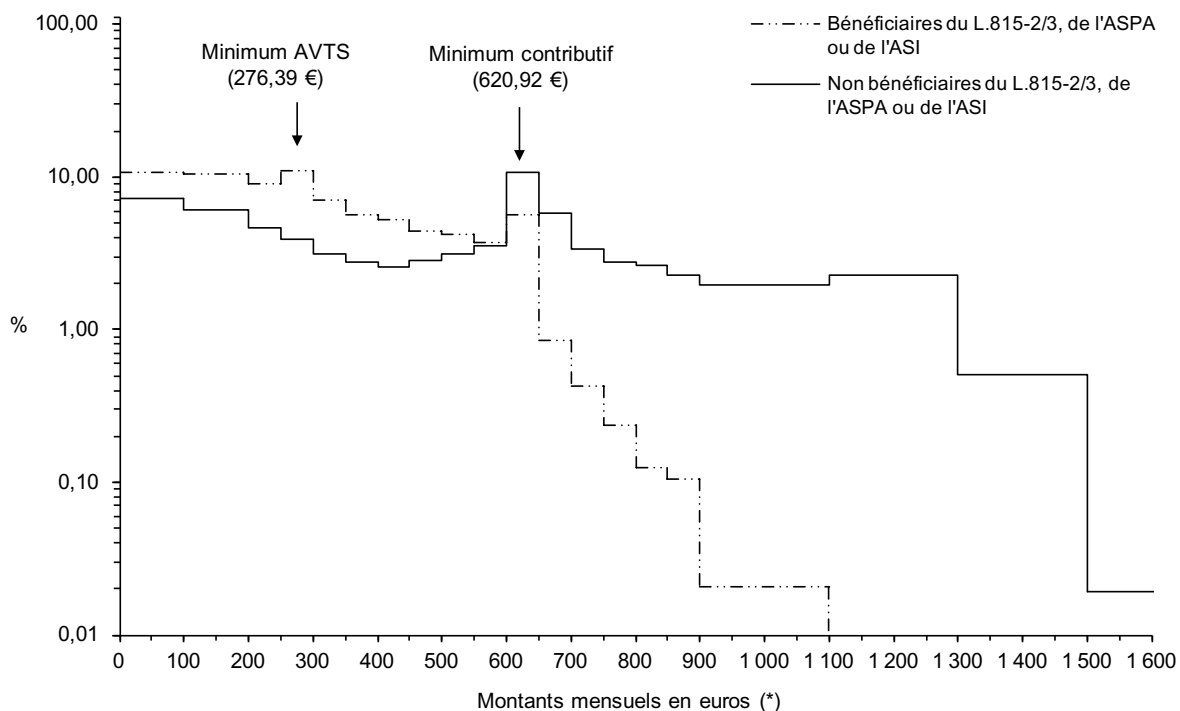

**RÉPARTITION DES RETRAITÉS SELON LE MONTANT DE LA RETRAITE DE BASE
SERVIE PAR LES DOM
AU 31 DÉCEMBRE 2012
DROITS DIRECTS - FEMMES**

F39
(suite)

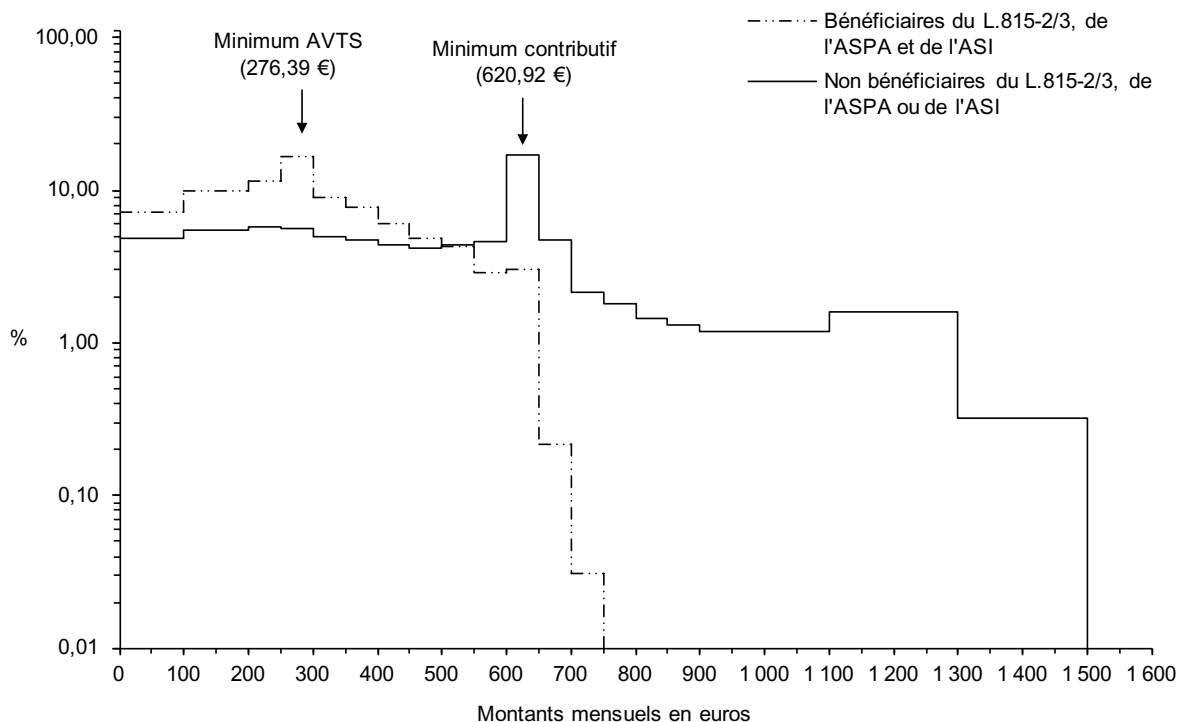

(*) La dernière tranche de montant mensuel allant de 1 500 € à 3 000 € n'a pas été représentée intégralement dans ce graphique.

**RÉPARTITION DES RETRAITÉS SELON LE MONTANT DE LA RETRAITE DE BASE
SERVIE PAR LES DOM
AU 31 DÉCEMBRE 2012
DROITS DÉRIVÉS - HOMMES ET FEMMES**

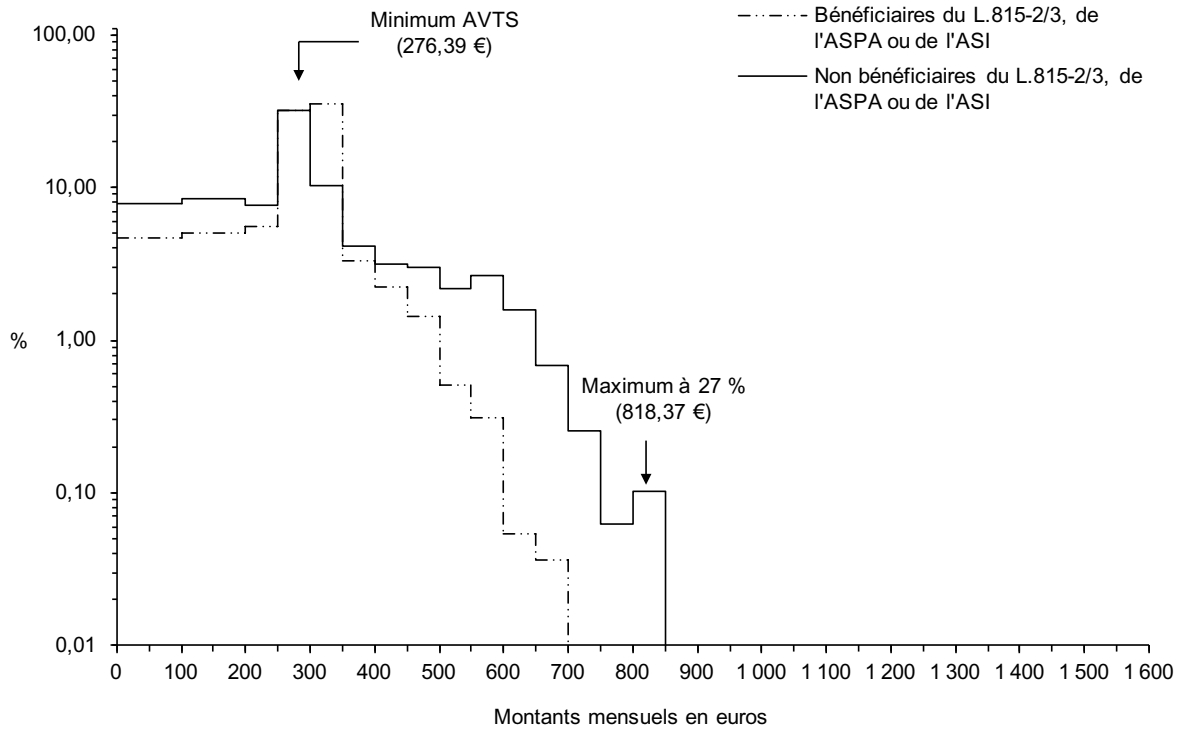

**RÉPARTITION DES RETRAITÉS SELON LE MONTANT MENSUEL DE LA RETRAITE GLOBALE
SERVIE PAR LES DOM
AU 31 DÉCEMBRE 2012
- HOMMES -**

(effectifs)

T6-32

Montant mensuel en euros	Bénéficiaires			Non bénéficiaires			Ensemble		
	du L.815-2/3, de l'ASPA ou de l'ASI								
	Droits directs	Droits dérivés (*)	Total	Droits directs	Droits dérivés (*)	Total	Droits directs	Droits dérivés (*)	Total
1 à 100	9	0	9	7 853	37	7 890	7 862	37	7 899
100 à 200	65	0	65	7 001	64	7 065	7 066	64	7 130
200 à 250	53	0	53	2 670	24	2 694	2 723	24	2 747
250 à 300	103	1	104	2 620	60	2 680	2 723	61	2 784
300 à 350	160	1	161	2 007	112	2 119	2 167	113	2 280
350 à 400	203	0	203	1 670	5	1 675	1 873	5	1 878
400 à 450	350	0	350	1 499	11	1 510	1 849	11	1 860
450 à 500	400	0	400	1 456	10	1 466	1 856	10	1 866
500 à 550	659	4	663	1 563	4	1 567	2 222	8	2 230
550 à 600	848	1	849	1 801	2	1 803	2 649	3	2 652
600 à 650	1 193	0	1 193	2 992	6	2 998	4 185	6	4 191
650 à 700	1 281	3	1 284	4 902	2	4 904	6 183	5	6 188
700 à 750	1 786	9	1 795	3 519	0	3 519	5 305	9	5 314
750 à 800	10 322	56	10 378	1 846	1	1 847	12 168	57	12 225
800 à 850	543	0	543	1 722	0	1 722	2 265	0	2 265
850 à 900	422	0	422	1 640	0	1 640	2 062	0	2 062
900 à 1 100	1 946	0	1 946	5 507	0	5 507	7 453	0	7 453
1 100 à 1 300	1 252	0	1 252	5 222	0	5 222	6 474	0	6 474
1 300 à 1 500	6	0	6	2 864	0	2 864	2 870	0	2 870
1 500 à 3 000	171	0	171	779	0	779	950	0	950
Montant moyen	773,40	739,19	773,28	592,86	264,03	591,05	640,27	350,31	638,83
TOTAL	21 772	75	21 847	61 133	338	61 471	82 905	413	83 318

(pourcentages)

Montant mensuel en euros	Bénéficiaires			Non bénéficiaires			Ensemble		
	du L.815-2/3, de l'ASPA ou de l'ASI								
	Droits directs	Droits dérivés (*)	Total	Droits directs	Droits dérivés (*)	Total	Droits directs	Droits dérivés (*)	Total
1 à 100	0,04	0,00	0,04	12,85	10,95	12,84	9,48	8,96	9,48
100 à 200	0,30	0,00	0,30	11,45	18,93	11,49	8,52	15,50	8,56
200 à 250	0,24	0,00	0,24	4,37	7,10	4,38	3,28	5,81	3,30
250 à 300	0,47	1,33	0,48	4,29	17,75	4,36	3,28	14,77	3,34
300 à 350	0,73	1,33	0,74	3,28	33,14	3,45	2,61	27,36	2,74
350 à 400	0,93	0,00	0,93	2,73	1,48	2,72	2,26	1,21	2,25
400 à 450	1,61	0,00	1,60	2,45	3,25	2,46	2,23	2,66	2,23
450 à 500	1,84	0,00	1,83	2,38	2,96	2,38	2,24	2,42	2,24
500 à 550	3,03	5,33	3,03	2,56	1,18	2,55	2,68	1,94	2,68
550 à 600	3,89	1,33	3,89	2,95	0,59	2,93	3,20	0,73	3,18
600 à 650	5,48	0,00	5,46	4,89	1,78	4,88	5,05	1,45	5,03
650 à 700	5,88	4,00	5,88	8,02	0,59	7,98	7,46	1,21	7,43
700 à 750	8,20	12,00	8,22	5,76	0,00	5,72	6,40	2,18	6,38
750 à 800	47,41	74,67	47,50	3,02	0,30	3,00	14,68	13,80	14,67
800 à 850	2,49	0,00	2,49	2,82	0,00	2,80	2,73	0,00	2,72
850 à 900	1,94	0,00	1,93	2,68	0,00	2,67	2,49	0,00	2,47
900 à 1 100	8,94	0,00	8,91	9,01	0,00	8,96	8,99	0,00	8,95
1 100 à 1 300	5,75	0,00	5,73	8,54	0,00	8,50	7,81	0,00	7,77
1 300 à 1 500	0,03	0,00	0,03	4,68	0,00	4,66	3,46	0,00	3,44
1 500 à 3 000	0,79	0,00	0,78	1,27	0,00	1,27	1,15	0,00	1,14
Montant moyen	773,40	739,19	773,28	592,86	264,03	591,05	640,27	350,31	638,83
TOTAL	100,00	100,00	100,00	100,00	100,00	100,00	100,00	100,00	100,00

(*) Servis seuls au Régime général.

**RÉPARTITION DES RETRAITÉS SELON LE MONTANT MENSUEL DE LA RETRAITE GLOBALE
SERVIE PAR LES DOM
AU 31 DÉCEMBRE 2012
- FEMMES -**

(effectifs)

Montant mensuel en euros	Bénéficiaires			Non bénéficiaires			Ensemble		
	du L.815-2/3, de l'ASPA ou de l'ASI								
	Droits directs	Droits dérivés (*)	Total	Droits directs	Droits dérivés (*)	Total	Droits directs	Droits dérivés (*)	Total
1 à 100	6	0	6	5 281	1 075	6 356	5 287	1 075	6 362
100 à 200	39	4	43	5 696	1 156	6 852	5 735	1 160	6 895
200 à 250	40	5	45	2 764	546	3 310	2 804	551	3 355
250 à 300	73	6	79	3 147	955	4 102	3 220	961	4 181
300 à 350	192	10	202	2 618	2 213	4 831	2 810	2 223	5 033
350 à 400	256	23	279	2 326	324	2 650	2 582	347	2 929
400 à 450	417	52	469	2 145	287	2 432	2 562	339	2 901
450 à 500	491	60	551	2 030	237	2 267	2 521	297	2 818
500 à 550	588	73	661	2 138	202	2 340	2 726	275	3 001
550 à 600	767	118	885	2 318	171	2 489	3 085	289	3 374
600 à 650	1 014	271	1 285	3 437	189	3 626	4 451	460	4 911
650 à 700	1 277	522	1 799	7 271	116	7 387	8 548	638	9 186
700 à 750	2 176	1 007	3 183	4 205	43	4 248	6 381	1 050	7 431
750 à 800	18 045	3 281	21 326	2 240	16	2 256	20 285	3 297	23 582
800 à 850	151	8	159	2 172	14	2 186	2 323	22	2 345
850 à 900	87	0	87	1 943	4	1 947	2 030	4	2 034
900 à 1 100	232	3	235	6 261	4	6 265	6 493	7	6 500
1 100 à 1 300	166	0	166	4 387	1	4 388	4 553	1	4 554
1 300 à 1 500	3	0	3	1 807	0	1 807	1 810	0	1 810
1 500 à 3 000	95	0	95	423	0	423	518	0	518
Montant moyen	736,75	731,49	735,84	598,20	282,62	565,17	638,08	470,62	617,10
TOTAL	26 115	5 443	31 558	64 609	7 553	72 162	90 724	12 996	103 720

T6-32
(suite)

(pourcentages)

Montant mensuel en euros	Bénéficiaires			Non bénéficiaires			Ensemble		
	du L.815-2/3, de l'ASPA ou de l'ASI								
	Droits directs	Droits dérivés (*)	Total	Droits directs	Droits dérivés (*)	Total	Droits directs	Droits dérivés (*)	Total
1 à 100	0,02	0,00	0,02	8,17	14,23	8,81	5,83	8,27	6,13
100 à 200	0,15	0,07	0,14	8,82	15,31	9,50	6,32	8,93	6,65
200 à 250	0,15	0,09	0,14	4,28	7,23	4,59	3,09	4,24	3,23
250 à 300	0,28	0,11	0,25	4,87	12,64	5,68	3,55	7,39	4,03
300 à 350	0,74	0,18	0,64	4,05	29,30	6,69	3,10	17,11	4,85
350 à 400	0,98	0,42	0,88	3,60	4,29	3,67	2,85	2,67	2,82
400 à 450	1,60	0,96	1,49	3,32	3,80	3,37	2,82	2,61	2,80
450 à 500	1,88	1,10	1,75	3,14	3,14	3,14	2,78	2,29	2,72
500 à 550	2,25	1,34	2,09	3,31	2,67	3,24	3,00	2,12	2,89
550 à 600	2,94	2,17	2,80	3,59	2,26	3,45	3,40	2,22	3,25
600 à 650	3,88	4,98	4,07	5,32	2,50	5,02	4,91	3,54	4,73
650 à 700	4,89	9,59	5,70	11,25	1,54	10,24	9,42	4,91	8,86
700 à 750	8,33	18,50	10,09	6,51	0,57	5,89	7,03	8,08	7,16
750 à 800	69,10	60,28	67,58	3,47	0,21	3,13	22,36	25,37	22,74
800 à 850	0,58	0,15	0,50	3,36	0,19	3,03	2,56	0,17	2,26
850 à 900	0,33	0,00	0,28	3,01	0,05	2,70	2,24	0,03	1,96
900 à 1 100	0,89	0,06	0,74	9,69	0,05	8,68	7,16	0,05	6,27
1 100 à 1 300	0,64	0,00	0,53	6,79	0,01	6,08	5,02	0,01	4,39
1 300 à 1 500	0,01	0,00	0,01	2,80	0,00	2,50	2,00	0,00	1,75
1 500 à 3 000	0,36	0,00	0,30	0,65	0,00	0,59	0,57	0,00	0,50
Montant moyen	736,75	731,49	735,84	598,20	282,62	565,17	638,08	470,62	617,10
TOTAL	100,00	100,00	100,00	100,00	100,00	100,00	100,00	100,00	100,00

(*) Servis seuls au Régime général.

**RÉPARTITION DES RETRAITÉS SELON LE MONTANT MENSUEL DE LA RETRAITE GLOBALE
SERVIE PAR LES DOM
AU 31 DÉCEMBRE 2012
- HOMMES ET FEMMES -**

(effectifs)

T6-32
(fin)

Montant mensuel en euros	Bénéficiaires			Non bénéficiaires			Ensemble		
	du L.815-2/3, de l'ASPA ou de l'ASI								
	Droits directs	Droits dérivés (*)	Total	Droits directs	Droits dérivés (*)	Total	Droits directs	Droits dérivés (*)	Total
1 à 100	15	0	15	13 134	1 112	14 246	13 149	1 112	14 261
100 à 200	104	4	108	12 697	1 220	13 917	12 801	1 224	14 025
200 à 250	93	5	98	5 434	570	6 004	5 527	575	6 102
250 à 300	176	7	183	5 767	1 015	6 782	5 943	1 022	6 965
300 à 350	352	11	363	4 625	2 325	6 950	4 977	2 336	7 313
350 à 400	459	23	482	3 996	329	4 325	4 455	352	4 807
400 à 450	767	52	819	3 644	298	3 942	4 411	350	4 761
450 à 500	891	60	951	3 486	247	3 733	4 377	307	4 684
500 à 550	1 247	77	1 324	3 701	206	3 907	4 948	283	5 231
550 à 600	1 615	119	1 734	4 119	173	4 292	5 734	292	6 026
600 à 650	2 207	271	2 478	6 429	195	6 624	8 636	466	9 102
650 à 700	2 558	525	3 083	12 173	118	12 291	14 731	643	15 374
700 à 750	3 962	1 016	4 978	7 724	43	7 767	11 686	1 059	12 745
750 à 800	28 367	3 337	31 704	4 086	17	4 103	32 453	3 354	35 807
800 à 850	694	8	702	3 894	14	3 908	4 588	22	4 610
850 à 900	509	0	509	3 583	4	3 587	4 092	4	4 096
900 à 1 100	2 178	3	2 181	11 768	4	11 772	13 946	7	13 953
1 100 à 1 300	1 418	0	1 418	9 609	1	9 610	11 027	1	11 028
1 300 à 1 500	9	0	9	4 671	0	4 671	4 680	0	4 680
1 500 à 3 000	266	0	266	1 202	0	1 202	1 468	0	1 468
Montant moyen	753,41	731,60	751,16	595,60	281,82	577,07	639,13	466,91	626,78
TOTAL	47 887	5 518	53 405	125 742	7 891	133 633	173 629	13 409	187 038

(pourcentages)

Montant mensuel en euros	Bénéficiaires			Non bénéficiaires			Ensemble		
	du L.815-2/3, de l'ASPA ou de l'ASI								
	Droits directs	Droits dérivés (*)	Total	Droits directs	Droits dérivés (*)	Total	Droits directs	Droits dérivés (*)	Total
1 à 100	0,03	0,00	0,03	10,45	14,09	10,66	7,57	8,29	7,62
100 à 200	0,22	0,07	0,20	10,10	15,46	10,41	7,37	9,13	7,50
200 à 250	0,19	0,09	0,18	4,32	7,22	4,49	3,18	4,29	3,26
250 à 300	0,37	0,13	0,34	4,59	12,86	5,08	3,42	7,62	3,72
300 à 350	0,74	0,20	0,68	3,68	29,46	5,20	2,87	17,42	3,91
350 à 400	0,96	0,42	0,90	3,18	4,17	3,24	2,57	2,63	2,57
400 à 450	1,60	0,94	1,53	2,90	3,78	2,95	2,54	2,61	2,55
450 à 500	1,86	1,09	1,78	2,77	3,13	2,79	2,52	2,29	2,50
500 à 550	2,60	1,40	2,48	2,94	2,61	2,92	2,85	2,11	2,80
550 à 600	3,37	2,16	3,25	3,28	2,19	3,21	3,30	2,18	3,22
600 à 650	4,61	4,91	4,64	5,11	2,47	4,96	4,97	3,48	4,87
650 à 700	5,34	9,51	5,77	9,68	1,50	9,20	8,48	4,80	8,22
700 à 750	8,27	18,41	9,32	6,14	0,54	5,81	6,73	7,90	6,81
750 à 800	59,24	60,47	59,37	3,25	0,22	3,07	18,69	25,01	19,14
800 à 850	1,45	0,14	1,31	3,10	0,18	2,92	2,64	0,16	2,46
850 à 900	1,06	0,00	0,95	2,85	0,05	2,68	2,36	0,03	2,19
900 à 1 100	4,55	0,05	4,08	9,36	0,05	8,81	8,03	0,05	7,46
1 100 à 1 300	2,96	0,00	2,66	7,64	0,01	7,19	6,35	0,01	5,90
1 300 à 1 500	0,02	0,00	0,02	3,71	0,00	3,50	2,70	0,00	2,50
1 500 à 3 000	0,56	0,00	0,50	0,96	0,00	0,90	0,85	0,00	0,78
Montant moyen	753,41	731,60	751,16	595,60	281,82	577,07	639,13	466,91	626,78
TOTAL	100,00	100,00	100,00	100,00	100,00	100,00	100,00	100,00	100,00

(*) Servis seuls au Régime général.

**RÉPARTITION DES RETRAITÉS SELON LE MONTANT DE LA RETRAITE GLOBALE
SERVIE PAR LES DOM
AU 31 DÉCEMBRE 2012
DROITS DIRECTS - HOMMES**

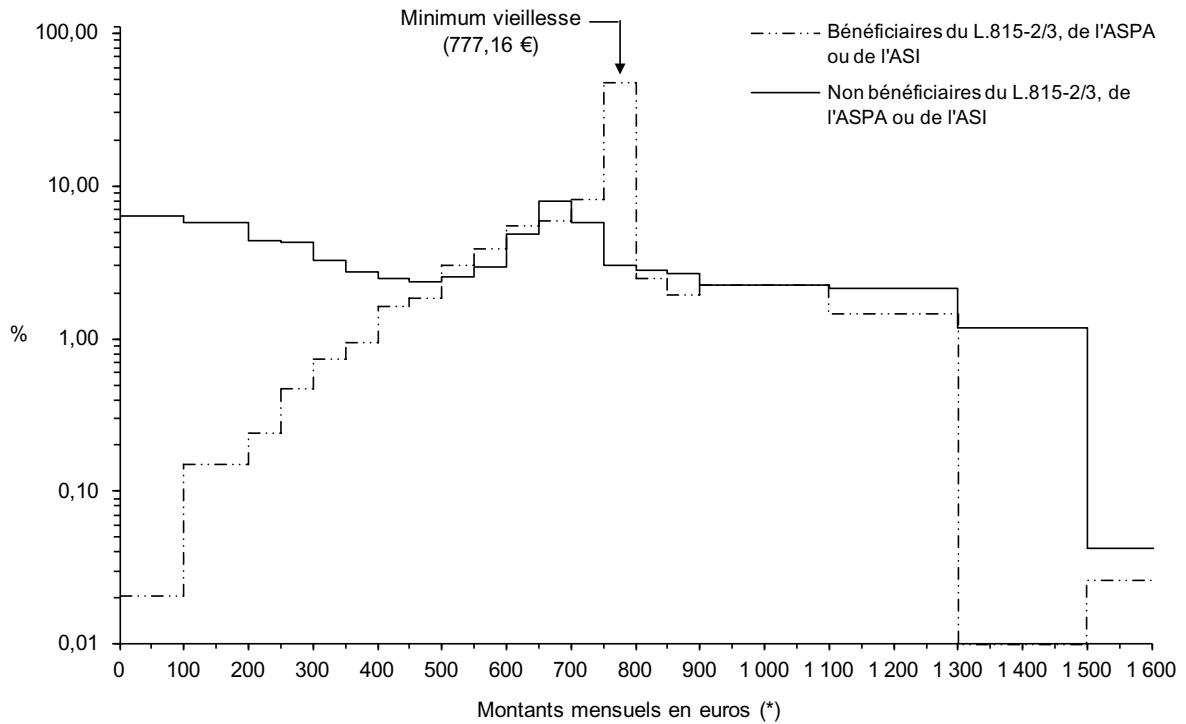

F40

**RÉPARTITION DES RETRAITÉS SELON LE MONTANT DE LA RETRAITE GLOBALE
SERVIE PAR LES DOM
AU 31 DÉCEMBRE 2012
DROITS DIRECTS - FEMMES**

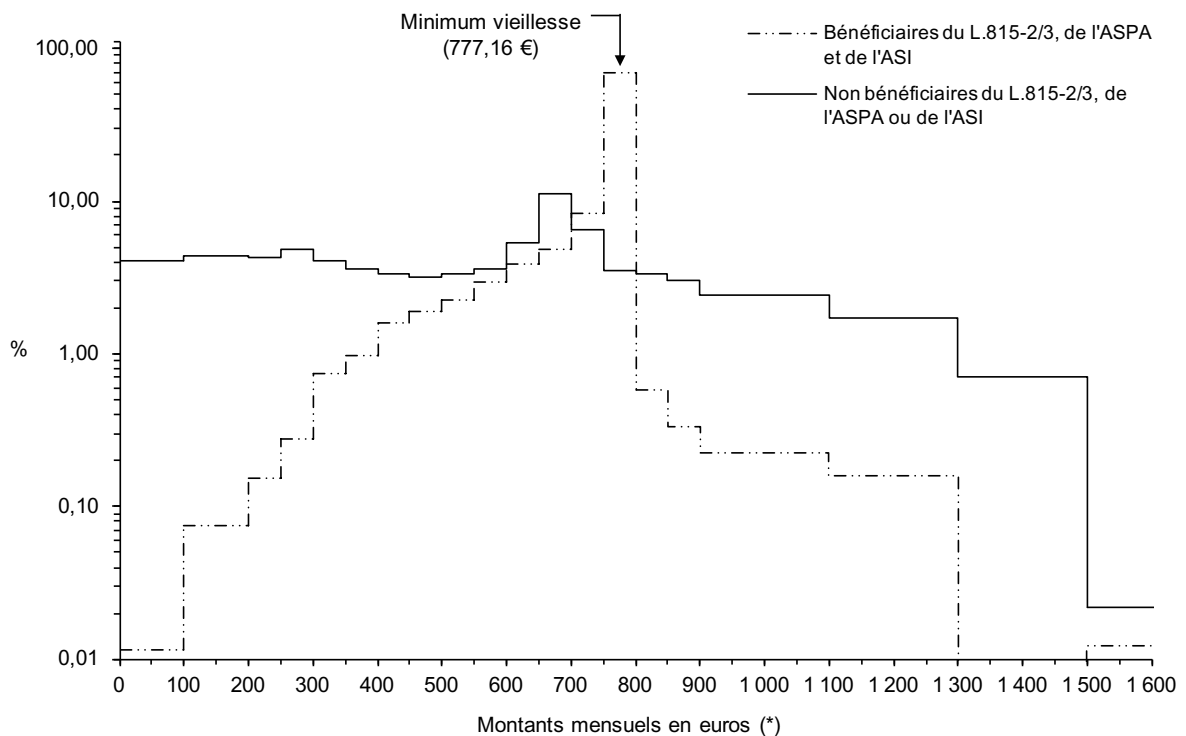

F40
(suite)

(*) La dernière tranche de montant mensuel allant de 1 500 € à 3 000 € n'a pas été représentée intégralement dans ce graphique.

**RÉPARTITION DES RETRAITÉS SELON LE MONTANT DE LA RETRAITE GLOBALE
SERVIE PAR LES DOM
AU 31 DÉCEMBRE 2012
DROITS DÉRIVÉS - HOMMES ET FEMMES**

F40
(fin)

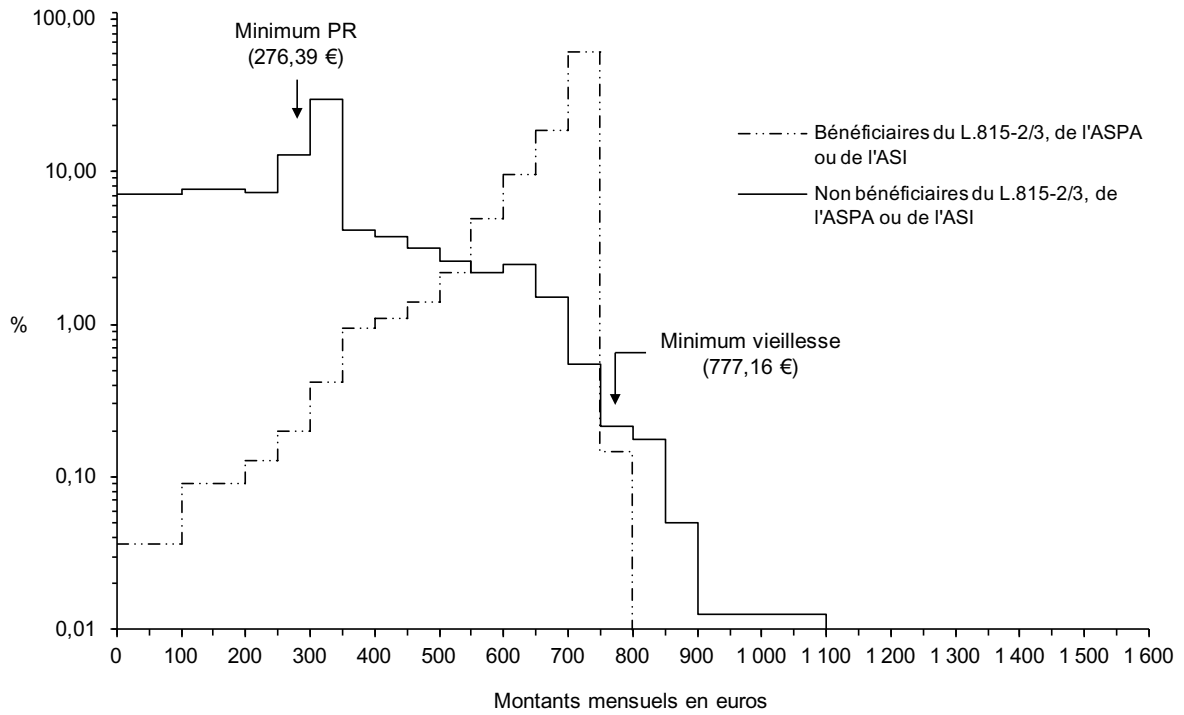

**RÉPARTITION DU MONTANT DES ALLOCATIONS DU MINIMUM VIEILLESSE
(L.815-2/3, ASPA OU ASI)
SERVIES PAR LES DOM
AU 31 DÉCEMBRE 2012**

(effectifs)

T6-33

Montant mensuel en euros	Bénéficiaires du L.815-2/3, de l'ASPA ou de l'ASI			Non bénéficiaires			Ensemble		
	Droits directs	Droits dérivés (*)	Total	Droits directs	Droits dérivés (*)	Total	Droits directs	Droits dérivés (*)	Total
1 à 100	1 039	1	1 040	1 433	32	1 465	2 472	33	2 505
100 à 200	2 247	0	2 247	4 089	196	4 285	6 336	196	6 532
200 à 250	1 265	2	1 267	2 137	156	2 293	3 402	158	3 560
250 à 300	1 331	0	1 331	2 080	182	2 262	3 411	182	3 593
300 à 350	1 583	2	1 585	2 275	342	2 617	3 858	344	4 202
350 à 400	1 251	3	1 254	1 987	776	2 763	3 238	779	4 017
400 à 450	1 401	2	1 403	2 052	1 117	3 169	3 453	1 119	4 572
450 à 500	1 730	43	1 773	2 625	1 637	4 262	4 355	1 680	6 035
500 à 550	6 642	17	6 659	5 710	808	6 518	12 352	825	13 177
550 à 600	571	2	573	447	58	505	1 018	60	1 078
600 à 650	549	0	549	423	49	472	972	49	1 021
650 à 700	647	2	649	341	35	376	988	37	1 025
700 à 750	544	1	545	283	37	320	827	38	865
750 à 800	920	0	920	225	18	243	1 145	18	1 163
800 à 850	9	0	9	2	0	2	11	0	11
850 à 900	8	0	8	1	0	1	9	0	9
900 à 1 100	26	0	26	4	0	4	30	0	30
1 100 à 1 300	8	0	8	1	0	1	9	0	9
1 300 à 1 500	0	0	0	0	0	0	0	0	0
1 500 à 3 000	0	0	0	0	0	0	0	0	0
sous-total	21 771	75	21 846	26 115	5 443	31 558	47 886	5 518	53 404
Montant moyen	415,94	477,19	416,15	359,47	424,22	370,63	385,14	424,94	389,26
Non ventilables	1	0	1	0	0	0	1	0	1
TOTAL	21 772	75	21 847	26 115	5 443	31 558	47 887	5 518	53 405

(pourcentages)

Montant mensuel en euros	Bénéficiaires du L.815-2/3, de l'ASPA ou de l'ASI			Non bénéficiaires			Ensemble		
	Droits directs	Droits dérivés (*)	Total	Droits directs	Droits dérivés (*)	Total	Droits directs	Droits dérivés (*)	Total
1 à 100	4,77	1,33	4,76	5,49	0,59	4,64	5,16	0,60	4,69
100 à 200	10,32	0,00	10,29	15,66	3,60	13,58	13,23	3,55	12,23
200 à 250	5,81	2,67	5,80	8,18	2,87	7,27	7,10	2,86	6,67
250 à 300	6,11	0,00	6,09	7,96	3,34	7,17	7,12	3,30	6,73
300 à 350	7,27	2,67	7,26	8,71	6,28	8,29	8,06	6,23	7,87
350 à 400	5,75	4,00	5,74	7,61	14,26	8,76	6,76	14,12	7,52
400 à 450	6,44	2,67	6,42	7,86	20,52	10,04	7,21	20,28	8,56
450 à 500	7,95	57,33	8,12	10,05	30,08	13,51	9,09	30,45	11,30
500 à 550	30,51	22,67	30,48	21,86	14,84	20,65	25,79	14,95	24,67
550 à 600	2,62	2,67	2,62	1,71	1,07	1,60	2,13	1,09	2,02
600 à 650	2,52	0,00	2,51	1,62	0,90	1,50	2,03	0,89	1,91
650 à 700	2,97	2,67	2,97	1,31	0,64	1,19	2,06	0,67	1,92
700 à 750	2,50	1,33	2,49	1,08	0,68	1,01	1,73	0,69	1,62
750 à 800	4,23	0,00	4,21	0,86	0,33	0,77	2,39	0,33	2,18
800 à 850	0,04	0,00	0,04	0,01	0,00	0,01	0,02	0,00	0,02
850 à 900	0,04	0,00	0,04	0,00	0,00	0,00	0,02	0,00	0,02
900 à 1 100	0,12	0,00	0,12	0,02	0,00	0,01	0,06	0,00	0,06
1 100 à 1 300	0,04	0,00	0,04	0,00	0,00	0,00	0,02	0,00	0,02
1 300 à 1 500	0,00	0,00	0,00	0,00	0,00	0,00	0,00	0,00	0,00
1 500 à 3 000	0,00	0,00	0,00	0,00	0,00	0,00	0,00	0,00	0,00
Montant moyen	415,94	477,19	416,15	359,47	424,22	370,63	385,14	424,94	389,26
TOTAL	100,00	100,00	100,00	100,00	100,00	100,00	100,00	100,00	100,00

(*) Servis seuls au Régime général.

**RÉPARTITION DU MONTANT DE LA RETRAITE GLOBALE
SERVIE PAR LES DOM
(ALLOCATIONS DU MINIMUM VIEILLESSE DÉDUITES)
AU 31 DÉCEMBRE 2012**

(effectifs)

T6-34

Montant mensuel en euros	Bénéficiaires du L.815-2/3, de l'ASPA ou de l'ASI			Non bénéficiaires			Ensemble		
	Droits directs	Droits dérivés (*)	Total	Droits directs	Droits dérivés (*)	Total	Droits directs	Droits dérivés (*)	Total
1 à 100	1 803	6	1 809	828	176	1 004	2 631	182	2 813
100 à 200	2 037	4	2 041	1 499	217	1 716	3 536	221	3 757
200 à 250	1 070	6	1 076	1 091	155	1 246	2 161	161	2 322
250 à 300	6 821	35	6 856	7 581	1 184	8 765	14 402	1 219	15 621
300 à 350	1 851	24	1 875	2 879	3 133	6 012	4 730	3 157	7 887
350 à 400	1 239	0	1 239	2 241	227	2 468	3 480	227	3 707
400 à 450	1 118	0	1 118	2 015	142	2 157	3 133	142	3 275
450 à 500	961	0	961	1 799	104	1 903	2 760	104	2 864
500 à 550	865	0	865	1 696	60	1 756	2 561	60	2 621
550 à 600	1 125	0	1 125	1 657	23	1 680	2 782	23	2 805
600 à 650	932	0	932	1 557	16	1 573	2 489	16	2 505
650 à 700	842	0	842	895	3	898	1 737	3	1 740
700 à 750	323	0	323	199	2	201	522	2	524
750 à 800	145	0	145	50	1	51	195	1	196
800 à 850	120	0	120	2	0	2	122	0	122
850 à 900	107	0	107	12	0	12	119	0	119
900 à 1 100	238	0	238	18	0	18	256	0	256
1 100 à 1 300	31	0	31	10	0	10	41	0	41
1 300 à 1 500	67	0	67	51	0	51	118	0	118
1 500 à 3 000	76	0	76	35	0	35	111	0	111
sous-total	21 771	75	21 846	26 115	5 443	31 558	47 886	5 518	53 404
Montant moyen	357,46	262,00	357,13	377,28	307,27	365,21	368,27	306,66	361,90
Non ventilables	1	0	1	0	0	0	1	0	1
TOTAL	21 772	75	21 847	26 115	5 443	31 558	47 887	5 518	53 405

(pourcentages)

Montant mensuel en euros	Bénéficiaires du L.815-2/3, de l'ASPA ou de l'ASI			Non bénéficiaires			Ensemble		
	Droits directs	Droits dérivés (*)	Total	Droits directs	Droits dérivés (*)	Total	Droits directs	Droits dérivés (*)	Total
1 à 100	8,28	8,00	8,28	3,17	3,23	3,18	5,49	3,30	5,27
100 à 200	9,36	5,33	9,34	5,74	3,99	5,44	7,38	4,01	7,04
200 à 250	4,91	8,00	4,93	4,18	2,85	3,95	4,51	2,92	4,35
250 à 300	31,33	46,67	31,38	29,03	21,75	27,77	30,08	22,09	29,25
300 à 350	8,50	32,00	8,58	11,02	57,56	19,05	9,88	57,21	14,77
350 à 400	5,69	0,00	5,67	8,58	4,17	7,82	7,27	4,11	6,94
400 à 450	5,14	0,00	5,12	7,72	2,61	6,84	6,54	2,57	6,13
450 à 500	4,41	0,00	4,40	6,89	1,91	6,03	5,76	1,88	5,36
500 à 550	3,97	0,00	3,96	6,49	1,10	5,56	5,35	1,09	4,91
550 à 600	5,17	0,00	5,15	6,35	0,42	5,32	5,81	0,42	5,25
600 à 650	4,28	0,00	4,27	5,96	0,29	4,98	5,20	0,29	4,69
650 à 700	3,87	0,00	3,85	3,43	0,06	2,85	3,63	0,05	3,26
700 à 750	1,48	0,00	1,48	0,76	0,04	0,64	1,09	0,04	0,98
750 à 800	0,67	0,00	0,66	0,19	0,02	0,16	0,41	0,02	0,37
800 à 850	0,55	0,00	0,55	0,01	0,00	0,01	0,25	0,00	0,23
850 à 900	0,49	0,00	0,49	0,05	0,00	0,04	0,25	0,00	0,22
900 à 1 100	1,09	0,00	1,09	0,07	0,00	0,06	0,53	0,00	0,48
1 100 à 1 300	0,14	0,00	0,14	0,04	0,00	0,03	0,09	0,00	0,08
1 300 à 1 500	0,31	0,00	0,31	0,20	0,00	0,16	0,25	0,00	0,22
1 500 à 3 000	0,35	0,00	0,35	0,13	0,00	0,11	0,23	0,00	0,21
Montant moyen	357,46	262,00	357,13	377,28	307,27	365,21	368,27	306,66	361,90
TOTAL	100,00	100,00	100,00	100,00	100,00	100,00	100,00	100,00	100,00

(*) Servis seuls au Régime général.

**DROITS DÉRIVÉS SERVIS AVEC UN DROIT DIRECT AU RÉGIME GÉNÉRAL
RÉPARTITION DU MONTANT DU DROIT DIRECT, DU DROIT DÉRIVÉ ET DU TOTAL
SERVIS PAR LES DOM
AU 31 DÉCEMBRE 2012
- HOMMES -**

(effectifs)

T6-35

Montant mensuel en euros	Bénéficiaires			Non bénéficiaires			Ensemble		
	du L.815-2/3, de l'ASPA ou de l'ASI								
	Droits directs	Droits dérivés (*)	Total	Droits directs	Droits dérivés (*)	Total	Droits directs	Droits dérivés (*)	Total
1 à 100	163	81	6	144	166	6	307	247	12
100 à 200	172	110	28	134	338	36	306	448	64
200 à 250	73	52	27	82	181	28	155	233	55
250 à 300	139	370	42	107	998	35	246	1 368	77
300 à 350	58	58	84	76	64	72	134	122	156
350 à 400	35	6	84	77	43	64	112	49	148
400 à 450	22	2	83	78	16	59	100	18	142
450 à 500	9	0	77	134	23	79	143	23	156
500 à 550	4	1	56	144	10	56	148	11	112
550 à 600	3	0	114	129	13	78	132	13	192
600 à 650	3	2	47	344	9	79	347	11	126
650 à 700	1	0	22	116	8	96	117	8	118
700 à 750	0	0	8	80	1	128	80	1	136
750 à 800	0	0	2	43	1	156	43	1	158
800 à 850	0	0	0	43	1	175	43	1	175
850 à 900	0	0	1	34	0	173	34	0	174
900 à 1 100	0	0	1	81	0	419	81	0	420
1 100 à 1 300	0	0	0	25	0	104	25	0	104
1 300 à 1 500	0	0	0	1	0	20	1	0	20
1 500 à 3 000	0	0	0	0	0	9	0	0	9
Montant moyen	207,21	232,67	439,89	498,91	246,50	745,42	421,02	242,81	663,84
TOTAL	682	682	682	1 872	1 872	1 872	2 554	2 554	2 554

(pourcentages)

Montant mensuel en euros	Bénéficiaires			Non bénéficiaires			Ensemble		
	du L.815-2/3, de l'ASPA ou de l'ASI								
	Droits directs	Droits dérivés (*)	Total	Droits directs	Droits dérivés (*)	Total	Droits directs	Droits dérivés (*)	Total
1 à 100	23,90	11,88	0,88	7,69	8,87	0,32	12,02	9,67	0,47
100 à 200	25,22	16,13	4,11	7,16	18,06	1,92	11,98	17,54	2,51
200 à 250	10,70	7,62	3,96	4,38	9,67	1,50	6,07	9,12	2,15
250 à 300	20,38	54,25	6,16	5,72	53,31	1,87	9,63	53,56	3,01
300 à 350	8,50	8,50	12,32	4,06	3,42	3,85	5,25	4,78	6,11
350 à 400	5,13	0,88	12,32	4,11	2,30	3,42	4,39	1,92	5,79
400 à 450	3,23	0,29	12,17	4,17	0,85	3,15	3,92	0,70	5,56
450 à 500	1,32	0,00	11,29	7,16	1,23	4,22	5,60	0,90	6,11
500 à 550	0,59	0,15	8,21	7,69	0,53	2,99	5,79	0,43	4,39
550 à 600	0,44	0,00	16,72	6,89	0,69	4,17	5,17	0,51	7,52
600 à 650	0,44	0,29	6,89	18,38	0,48	4,22	13,59	0,43	4,93
650 à 700	0,15	0,00	3,23	6,20	0,43	5,13	4,58	0,31	4,62
700 à 750	0,00	0,00	1,17	4,27	0,05	6,84	3,13	0,04	5,32
750 à 800	0,00	0,00	0,29	2,30	0,05	8,33	1,68	0,04	6,19
800 à 850	0,00	0,00	0,00	2,30	0,05	9,35	1,68	0,04	6,85
850 à 900	0,00	0,00	0,15	1,82	0,00	9,24	1,33	0,00	6,81
900 à 1 100	0,00	0,00	0,15	4,33	0,00	22,38	3,17	0,00	16,44
1 100 à 1 300	0,00	0,00	0,00	1,34	0,00	5,56	0,98	0,00	4,07
1 300 à 1 500	0,00	0,00	0,00	0,05	0,00	1,07	0,04	0,00	0,78
1 500 à 3 000	0,00	0,00	0,00	0,00	0,00	0,48	0,00	0,00	0,35
Montant moyen	207,21	232,67	439,89	498,91	246,50	745,42	421,02	242,81	663,84
TOTAL	100,00	100,00	100,00	100,00	100,00	100,00	100,00	100,00	100,00

(*) Servis seuls au Régime général.

**DROITS DÉRIVÉS SERVIS AVEC UN DROIT DIRECT AU RÉGIME GÉNÉRAL
RÉPARTITION DU MONTANT DU DROIT DIRECT, DU DROIT DÉRIVÉ ET DU TOTAL
SERVIS PAR LES DOM
AU 31 DÉCEMBRE 2012
- FEMMES -**

(effectifs)

T6-35
(suite)

Montant mensuel en euros	Bénéficiaires			Non bénéficiaires			Ensemble		
	du L.815-2/3, de l'ASPA ou de l'ASI								
	Droits directs	Droits dérivés (*)	Total	Droits directs	Droits dérivés (*)	Total	Droits directs	Droits dérivés (*)	Total
1 à 100	1 041	925	59	542	1 562	40	1 583	2 487	99
100 à 200	1 250	901	236	980	2 210	170	2 230	3 111	406
200 à 250	778	400	198	711	1 346	150	1 489	1 746	348
250 à 300	1 216	2 652	295	879	5 544	221	2 095	8 196	516
300 à 350	536	418	585	934	853	323	1 470	1 271	908
350 à 400	293	91	592	948	534	337	1 241	625	929
400 à 450	175	39	655	1 007	374	412	1 182	413	1 067
450 à 500	96	16	704	986	254	529	1 082	270	1 233
500 à 550	41	8	719	976	217	609	1 017	225	1 328
550 à 600	18	2	958	977	160	773	995	162	1 731
600 à 650	8	0	296	3 016	83	1 018	3 024	83	1 314
650 à 700	0	0	128	431	60	1 162	431	60	1 290
700 à 750	0	0	17	189	9	1 278	189	9	1 295
750 à 800	0	0	8	177	3	1 368	177	3	1 376
800 à 850	0	0	1	121	5	1 198	121	5	1 199
850 à 900	0	0	0	92	0	1 131	92	0	1 131
900 à 1 100	0	0	1	188	0	2 059	188	0	2 060
1 100 à 1 300	0	0	0	55	0	327	55	0	327
1 300 à 1 500	0	0	0	5	0	84	5	0	84
1 500 à 3 000	0	0	0	0	0	25	0	0	25
Montant moyen	219,82	221,81	441,63	461,05	252,25	713,30	390,59	243,36	633,95
TOTAL	5 452	5 452	5 452	13 214	13 214	13 214	18 666	18 666	18 666

(pourcentages)

Montant mensuel en euros	Bénéficiaires			Non bénéficiaires			Ensemble		
	du L.815-2/3, de l'ASPA ou de l'ASI								
	Droits directs	Droits dérivés (*)	Total	Droits directs	Droits dérivés (*)	Total	Droits directs	Droits dérivés (*)	Total
1 à 100	19,09	16,97	1,08	4,10	11,82	0,30	8,48	13,32	0,53
100 à 200	22,93	16,53	4,33	7,42	16,72	1,29	11,95	16,67	2,18
200 à 250	14,27	7,34	3,63	5,38	10,19	1,14	7,98	9,35	1,86
250 à 300	22,30	48,64	5,41	6,65	41,96	1,67	11,22	43,91	2,76
300 à 350	9,83	7,67	10,73	7,07	6,46	2,44	7,88	6,81	4,86
350 à 400	5,37	1,67	10,86	7,17	4,04	2,55	6,65	3,35	4,98
400 à 450	3,21	0,72	12,01	7,62	2,83	3,12	6,33	2,21	5,72
450 à 500	1,76	0,29	12,91	7,46	1,92	4,00	5,80	1,45	6,61
500 à 550	0,75	0,15	13,19	7,39	1,64	4,61	5,45	1,21	7,11
550 à 600	0,33	0,04	17,57	7,39	1,21	5,85	5,33	0,87	9,27
600 à 650	0,15	0,00	5,43	22,82	0,63	7,70	16,20	0,44	7,04
650 à 700	0,00	0,00	2,35	3,26	0,45	8,79	2,31	0,32	6,91
700 à 750	0,00	0,00	0,31	1,43	0,07	9,67	1,01	0,05	6,94
750 à 800	0,00	0,00	0,15	1,34	0,02	10,35	0,95	0,02	7,37
800 à 850	0,00	0,00	0,02	0,92	0,04	9,07	0,65	0,03	6,42
850 à 900	0,00	0,00	0,00	0,70	0,00	8,56	0,49	0,00	6,06
900 à 1 100	0,00	0,00	0,02	1,42	0,00	15,58	1,01	0,00	11,04
1 100 à 1 300	0,00	0,00	0,00	0,42	0,00	2,47	0,29	0,00	1,75
1 300 à 1 500	0,00	0,00	0,00	0,04	0,00	0,64	0,03	0,00	0,45
1 500 à 3 000	0,00	0,00	0,00	0,00	0,00	0,19	0,00	0,00	0,13
Montant moyen	219,82	221,81	441,63	461,05	252,25	713,30	390,59	243,36	633,95
TOTAL	100,00	100,00	100,00	100,00	100,00	100,00	100,00	100,00	100,00

(*) Servis seuls au Régime général.

**DROITS DÉRIVÉS SERVIS AVEC UN DROIT DIRECT AU RÉGIME GÉNÉRAL
RÉPARTITION DU MONTANT DU DROIT DIRECT, DU DROIT DÉRIVÉ ET DU TOTAL
SERVIS PAR LES DOM
AU 31 DÉCEMBRE 2012
- HOMMES ET FEMMES -**

(effectifs)

Montant mensuel en euros	Bénéficiaires			Non bénéficiaires			Ensemble		
	du L.815-2/3, de l'ASPA ou de l'ASI								
	Droits directs	Droits dérivés (*)	Total	Droits directs	Droits dérivés (*)	Total	Droits directs	Droits dérivés (*)	Total
1 à 100	1 204	1 006	65	686	1 728	46	1 890	2 734	111
100 à 200	1 422	1 011	264	1 114	2 548	206	2 536	3 559	470
200 à 250	851	452	225	793	1 527	178	1 644	1 979	403
250 à 300	1 355	3 022	337	986	6 542	256	2 341	9 564	593
300 à 350	594	476	669	1 010	917	395	1 604	1 393	1 064
350 à 400	328	97	676	1 025	577	401	1 353	674	1 077
400 à 450	197	41	738	1 085	390	471	1 282	431	1 209
450 à 500	105	16	781	1 120	277	608	1 225	293	1 389
500 à 550	45	9	775	1 120	227	665	1 165	236	1 440
550 à 600	21	2	1 072	1 106	173	851	1 127	175	1 923
600 à 650	11	2	343	3 360	92	1 097	3 371	94	1 440
650 à 700	1	0	150	547	68	1 258	548	68	1 408
700 à 750	0	0	25	269	10	1 406	269	10	1 431
750 à 800	0	0	10	220	4	1 524	220	4	1 534
800 à 850	0	0	1	164	6	1 373	164	6	1 374
850 à 900	0	0	1	126	0	1 304	126	0	1 305
900 à 1 100	0	0	2	269	0	2 478	269	0	2 480
1 100 à 1 300	0	0	0	80	0	431	80	0	431
1 300 à 1 500	0	0	0	6	0	104	6	0	104
1 500 à 3 000	0	0	0	0	0	34	0	0	34
Montant moyen	218,42	223,01	441,44	465,75	251,54	717,29	394,25	243,29	637,55
TOTAL	6 134	6 134	6 134	15 086	15 086	15 086	21 220	21 220	21 220

T6-35
(fin)

(pourcentages)

Montant mensuel en euros	Bénéficiaires			Non bénéficiaires			Ensemble		
	du L.815-2/3, de l'ASPA ou de l'ASI								
	Droits directs	Droits dérivés (*)	Total	Droits directs	Droits dérivés (*)	Total	Droits directs	Droits dérivés (*)	Total
1 à 100	19,63	16,40	1,06	4,55	11,45	0,30	8,91	12,88	0,52
100 à 200	23,18	16,48	4,30	7,38	16,89	1,37	11,95	16,77	2,21
200 à 250	13,87	7,37	3,67	5,26	10,12	1,18	7,75	9,33	1,90
250 à 300	22,09	49,27	5,49	6,54	43,36	1,70	11,03	45,07	2,79
300 à 350	9,68	7,76	10,91	6,69	6,08	2,62	7,56	6,56	5,01
350 à 400	5,35	1,58	11,02	6,79	3,82	2,66	6,38	3,18	5,08
400 à 450	3,21	0,67	12,03	7,19	2,59	3,12	6,04	2,03	5,70
450 à 500	1,71	0,26	12,73	7,42	1,84	4,03	5,77	1,38	6,55
500 à 550	0,73	0,15	12,63	7,42	1,50	4,41	5,49	1,11	6,79
550 à 600	0,34	0,03	17,48	7,33	1,15	5,64	5,31	0,82	9,06
600 à 650	0,18	0,03	5,59	22,27	0,61	7,27	15,89	0,44	6,79
650 à 700	0,02	0,00	2,45	3,63	0,45	8,34	2,58	0,32	6,64
700 à 750	0,00	0,00	0,41	1,78	0,07	9,32	1,27	0,05	6,74
750 à 800	0,00	0,00	0,16	1,46	0,03	10,10	1,04	0,02	7,23
800 à 850	0,00	0,00	0,02	1,09	0,04	9,10	0,77	0,03	6,48
850 à 900	0,00	0,00	0,02	0,84	0,00	8,64	0,59	0,00	6,15
900 à 1 100	0,00	0,00	0,03	1,78	0,00	16,43	1,27	0,00	11,69
1 100 à 1 300	0,00	0,00	0,00	0,53	0,00	2,86	0,38	0,00	2,03
1 300 à 1 500	0,00	0,00	0,00	0,04	0,00	0,69	0,03	0,00	0,49
1 500 à 3 000	0,00	0,00	0,00	0,00	0,00	0,23	0,00	0,00	0,16
Montant moyen	218,42	223,01	441,44	465,75	251,54	717,29	394,25	243,29	637,55
TOTAL	100,00	100,00	100,00	100,00	100,00	100,00	100,00	100,00	100,00

(*) Servis seuls au Régime général.

**DROIT DÉRIVÉS SERVIS AVEC UN DROIT DIRECT AU RÉGIME GÉNÉRAL
RÉPARTITION DU MONTANT TOTAL DE CES DEUX DROITS
SERVI PAR LES DOM
AU 31 DÉCEMBRE 2012
- HOMMES ET FEMMES -**

F41

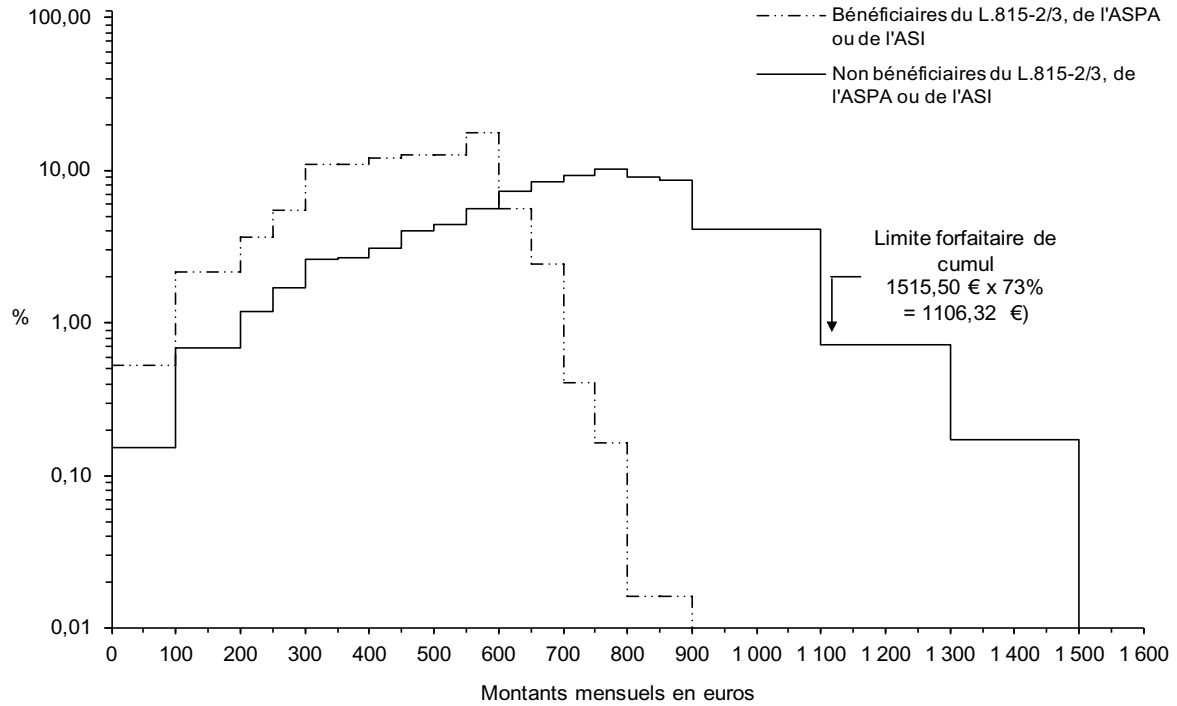

CHAPITRE IV**L'ASSURANCE VEUVAGE
- ATTRIBUTION ET SERVICE DANS LES DOM -**

Le tableau [T6-36](#) donne les résultats détaillés par groupes d'âges, genre, région des attributions d'allocations de veuvage intervenues au cours de l'année 2012 dans les départements d'outre-mer. Il présente également l'âge moyen.

Ces attributions sont au nombre de 82 pour l'année 2012 et se répartissent ainsi :

- Guadeloupe :	14
- Guyane :	5
- Martinique :	14
- Réunion :	49

L'âge moyen des allocations de veuvage attribuées est de 46,63 ans (43,85 ans pour les hommes et 46,77 ans pour les femmes).

Le tableau [T6-37](#) - de même constitution que le tableau T6-36 - présente la répartition du nombre de bénéficiaires d'une allocation de veuvage servie au 31 décembre 2012.

Le nombre d'allocations en cours de paiement à la date du 31 décembre 2012 est de 213 soit 11 hommes et 202 femmes.

Au 31 décembre 2012, les allocataires sont répartis de la façon suivante :

- 26,3 %, soit 56 allocataires bénéficient d'une allocation servie durant la première année de service,
- 73,7 %, soit 157 allocataires bénéficient d'une allocation servie durant la deuxième année de service.

Au 31 décembre 2012, l'âge moyen des bénéficiaires de l'allocation de veuvage est de 47,38 ans (48,86 ans pour les hommes et 47,3 ans pour les femmes).

Le tableau [T6-38](#) donne la répartition de l'ensemble des allocations servies au 31 décembre 2012, par tranches de montants mensuels et selon l'année de service.

Il résulte de ce tableau qu'au 31 décembre 2012 le montant mensuel moyen de l'allocation de veuvage est de 456 € (335 € pour les hommes et 463 € les femmes).

Pour l'ensemble des allocataires, ce montant est de :

- 550 € pour les allocations servies durant la première année de service,
- 423 € pour les allocations servies durant la seconde année de service.

**RÉPARTITION DES ALLOCATIONS DE VEUVAGE
ATTRIBUÉES PAR LES DOM
AU COURS DE L'ANNÉE 2012**

T6-36

G E N R E	Groupes d'âges au point de départ	CGSS				Total
		Guadeloupe	Guyane	Martinique	Réunion	
H O M M E S	- de 25 ans	0	0	0	0	0
	25 à 29 ans	0	0	0	0	0
	30 à 34 ans	0	0	0	1	1
	35 à 39 ans	0	0	0	0	0
	40 à 44 ans	0	0	0	0	0
	45 à 49 ans	1	0	1	1	3
	50 à 54 ans	0	0	0	0	0
	TOTAL	1	0	1	2	4
Âge moyen	46,08	0,00	48,75	40,29	43,85	
F E M M E S	- de 25 ans	0	0	0	0	0
	25 à 29 ans	1	0	0	1	2
	30 à 34 ans	0	1	0	3	4
	35 à 39 ans	1	0	2	4	7
	40 à 44 ans	2	1	0	11	14
	45 à 49 ans	1	1	3	9	14
	50 à 54 ans	8	2	8	19	37
	TOTAL	13	5	13	47	78
Âge moyen	47,32	44,90	48,94	46,22	46,77	
E N S E M B L E	- de 25 ans	0	0	0	0	0
	25 à 29 ans	1	0	0	1	2
	30 à 34 ans	0	1	0	4	5
	35 à 39 ans	1	0	2	4	7
	40 à 44 ans	2	1	0	11	14
	45 à 49 ans	2	1	4	10	17
	50 à 54 ans	8	2	8	19	37
	TOTAL	14	5	14	49	82
Âge moyen	47,23	44,90	48,93	45,98	46,63	

**RÉPARTITION DES ALLOCATIONS DE VEUVAGE
SERVIES PAR LES DOM SELON LA RÉGION
AU 31 DÉCEMBRE 2012**

G E N R E	CGSS Groupes d'âges au 31 décembre	Guadeloupe	Guyane	Martinique	Réunion	Total
H O M M E S	- de 25 ans	0	0	0	0	0
	25 à 29 ans	0	0	0	0	0
	30 à 34 ans	0	0	0	1	1
	35 à 39 ans	0	0	0	1	1
	40 à 44 ans	0	0	0	0	0
	45 à 49 ans	1	0	1	1	3
	50 à 54 ans	0	0	0	3	3
	55 ans	1	0	1	0	2
	Non ventilables	0	0	0	1	1
	TOTAL	2	0	2	7	11
Âge moyen	50,96	0,00	52,13	47,33	48,86	
F E M M E S	- de 25 ans	0	0	0	1	1
	25 à 29 ans	0	0	0	1	1
	30 à 34 ans	2	0	0	5	7
	35 à 39 ans	3	5	5	13	26
	40 à 44 ans	7	2	1	17	27
	45 à 49 ans	8	5	10	17	40
	50 à 54 ans	24	6	11	50	91
	55 ans	2	1	0	2	5
	Non ventilables	2	1	0	1	4
	TOTAL	48	20	27	107	202
Âge moyen	48,83	46,74	47,99	46,55	47,30	
E N S E M B L E	- de 25 ans	0	0	0	1	1
	25 à 29 ans	0	0	0	1	1
	30 à 34 ans	2	0	0	6	8
	35 à 39 ans	3	5	5	14	27
	40 à 44 ans	7	2	1	17	27
	45 à 49 ans	9	5	11	18	43
	50 à 54 ans	24	6	11	53	94
	55 ans	3	1	1	2	7
	Non ventilables	2	1	0	2	5
	TOTAL	50	20	29	114	213
Âge moyen	48,92	46,74	48,28	46,60	47,38	

T6-37

**RÉPARTITION DES ALLOCATAIRES SELON LE MONTANT MENSUEL
DE L'ALLOCATION DE VEUVAGE SERVIE PAR LES DOM
AU 31 DÉCEMBRE 2012
- HOMMES ET FEMMES -**

T6-38

Montant mensuel de l'allocation (en euros)	Allocations en cours de paiement durant la		Total
	1ère année de service	2ème année de service	
1,00 à 40,00	0	26	26
40,00 à 80,00	0	4	4
80,00 à 110,00	1	1	2
110,00 à 140,00	0	1	1
140,00 à 170,00	0	2	2
170,00 à 200,00	0	2	2
200,00 à 230,00	1	0	1
230,00 à 260,00	1	0	1
260,00 à 290,00	1	9	10
290,00 à 320,00	2	2	4
320,00 à 350,00	0	6	6
350,00 à 380,00	0	0	0
380,00 à 410,00	1	1	2
410,00 à 440,00	1	1	2
440,00 à 470,00	0	0	0
470,00 à 500,00	0	2	2
500,00 à 530,00	0	3	3
530,00 à 560,00	0	12	12
560,00 à 590,00	0	19	19
590,00 à 595,00	48	66	114
Moyenne en euros	549,95	423,01	456,38
TOTAL	56	157	213



Caisse nationale d'assurance vieillesse

ANNEXES

2012

ANNEXE I

LES RETRAITÉS ET LE MONTANT DES RETRAITES

MÉTROPOLE ET DOM

LE MONTANT DES SOMMES VERSÉES PAR FONDS

LES RETRAITÉS AU 31 DÉCEMBRE

LES COMPLÉMENTS DE PENSION AU 31 DÉCEMBRE

ÉVOLUTION DEPUIS 1960 DU NOMBRE DE RETRAITÉS
AU 31 DÉCEMBRE



**LES SOMMES VERSÉES AU COURS DE L'ANNÉE 2012
- DROITS CONSTATÉS -**

DÉPARTEMENTS D'OUTRE-MER

(en milliers d'euros)

	RÉGIME GÉNÉRAL	FSV - FSI	TOTAL
Dépenses de l'Assurance Vieillesse	1 050 544,94	350 137,57	1 400 682,50
- Pensions	1 042 496,75	-	1 042 496,75
- Droits propres (y compris artistes-auteurs)	938 924,94	-	938 924,94
Pensions normales	680 716,43	-	680 716,43
Pensions d'inaptitude au travail et assimilées	216 358,92	-	216 358,92
Pensions d'ex-invalides	41 849,60	-	41 849,60
- Droits dérivés	103 571,80	-	103 571,80
Pensions de réversion servies seules au Régime général	41 816,94	-	41 816,94
Pensions ⁽¹⁾ servies avec un droit direct au Régime général	61 331,28	-	61 331,28
Pensions de veuf et de veuve	423,58	-	423,58
- Allocations	-	2 700,05	2 700,05
Droits propres (AVTS, AMF, AVR, AFN)	-	1 019,04	1 019,04
Droits dérivés (SV, AV)	-	1 681,00	1 681,00
- Majorations	8 048,19	347 437,52	355 485,71
Pour enfants 10%	-	69 348,10	69 348,10
Pour conjoint à charge	-	1 026,87	1 026,87
Tierce personne	7 844,05	-	7 844,05
Forfaitaire pour enfant à charge	204,13	-	204,13
L.814-2	-	26 312,17	26 312,17
L.815-2 et L.815-3 (FSV et .SI)	-	179 680,24	179 680,24
ASPAs et ASI (FSV et FSI)	-	71 070,15	71 070,15

A1-1

⁽¹⁾ pensions de réversion et pensions de veuf ou de veuve.

**RÉPARTITION PAR RÉGION DES RETRAITÉS AU 31 DÉCEMBRE 2012
SELON LE TYPE DU DROIT**

A1-2

Régions	Droits contributifs			Droits non contributifs			Ensemble des droits		
	Droits directs	Droits dérivés *	Total	Droits directs	Droits dérivés	Total	Droits directs	Droits dérivés	Total
Bordeaux.....	604 062	30 916	634 978	56	0	56	604 118	30 916	635 034
Clermont-Ferrand.....	291 797	18 304	310 101	23	0	23	291 820	18 304	310 124
Dijon.....	586 289	32 660	618 949	26	0	26	586 315	32 660	618 975
Lille.....	1 075 515	79 225	1 154 740	144	0	144	1 075 659	79 225	1 154 884
Limoges.....	471 490	24 273	495 763	58	0	58	471 548	24 273	495 821
Lyon.....	1 227 669	82 801	1 310 470	64	0	64	1 227 733	82 801	1 310 534
Marseille.....	1 008 093	78 008	1 086 101	261	0	261	1 008 354	78 008	1 086 362
Montpellier.....	454 332	27 554	481 886	89	0	89	454 421	27 554	481 975
Nancy.....	523 722	41 138	564 860	35	0	35	523 757	41 138	564 895
Nantes.....	637 116	25 728	662 844	22	0	22	637 138	25 728	662 866
Orléans.....	511 148	21 730	532 878	33	0	33	511 181	21 730	532 911
Paris.....	2 504 245	237 251	2 741 496	146	0	146	2 504 391	237 251	2 741 642
Rennes.....	546 623	26 137	572 760	9	0	9	546 632	26 137	572 769
Rouen.....	629 334	30 609	659 943	18	0	18	629 352	30 609	659 961
Strasbourg R.G.....	599 485	56 356	655 841	27	0	27	599 512	56 356	655 868
Strasbourg R.L.....	26 345	2 775	29 120	0	0	0	26 345	2 775	29 120
Strasbourg Total.....	625 830	59 131	684 961	27	0	27	625 857	59 131	684 988
Toulouse.....	506 424	27 796	534 220	75	0	75	506 499	27 796	534 295
Métropole.....	12 203 689	843 261	13 046 950	1 086	0	1 086	12 204 775	843 261	13 048 036
Guadeloupe.....	49 849	3 177	53 026	79	66	145	49 928	3 243	53 171
Guyane.....	7 735	384	8 119	8	6	14	7 743	390	8 133
Martinique.....	53 171	2 131	55 302	179	78	257	53 350	2 209	55 559
Réunion.....	62 595	7 476	70 071	13	91	104	62 608	7 567	70 175
DOM.....	173 350	13 168	186 518	279	241	520	173 629	13 409	187 038
FRANCE.....	12 377 039	856 429	13 233 468	1 365	241	1 606	12 378 404	856 670	13 235 074

* Servis seuls au Régime général.

**RÉPARTITION PAR RÉGION DES RETRAITÉS AU 31 DÉCEMBRE 2012
SELON LA CATÉGORIE DE LA PRESTATION**

A1-3

Catégorie de la prestation	Total Métropole	Guadeloupe	Guyane	Martinique	Réunion	Total DOM	Total FRANCE
1 - Pensions et rentes normales *.....	10 078 175	32 580	6 214	38 288	38 736	115 818	10 193 993
2 - Pensions substituées à pension d'invalidité.....	704 712	1 448	167	1 585	2 389	5 589	710 301
3 - Pensions inaptitude et assimilées.....	1 420 802	15 821	1 354	13 298	21 470	51 943	1 472 745
DROITS CONTRIBUTIFS DIRECTS (1 à 3).....	12 203 689	49 849	7 735	53 171	62 595	173 350	12 377 039
4 - Pensions de reversion **.....	831 433	3 155	384	2 114	7 415	13 068	844 501
5 - Pensions de veufs ou de veuves **.....	11 828	22	0	17	61	100	11 928
DROITS CONTRIBUTIFS DÉRIVÉS (4+5).....	843 261	3 177	384	2 131	7 476	13 168	856 429
TOTAL DES DROITS CONTRIBUTIFS (1 à 5).....	13 046 950	53 026	8 119	55 302	70 071	186 518	13 233 468
DROITS NON CONTRIBUTIFS DIRECTS.....	1 086	79	8	179	13	279	1 365
DROITS NON CONTRIBUTIFS DÉRIVÉS.....	0	66	6	78	91	241	241
TOTAL DES DROITS NON CONTRIBUTIFS.....	1 086	145	14	257	104	520	1 606
TOTAL DES DROITS DIRECTS.....	12 204 775	49 928	7 743	53 350	62 608	173 629	12 378 404
TOTAL DES DROITS DÉRIVÉS.....	843 261	3 243	390	2 209	7 567	13 409	856 670
TOTAL GÉNÉRAL.....	13 048 036	53 171	8 133	55 559	70 175	187 038	13 235 074

* Y compris les allocations viagères aux rapatriés.

** Servies seules au Régime général.

**DÉNOMBREMENT DES COMPLÈMENTS DE PENSION
AU 31 DÉCEMBRE 2012 PAR RÉGION**

HOMMES ET FEMMES

Régions	Rente des retraites ouvrières et paysannes	Rente inscrite au compte individuel	Majoration pour conjoint à charge	Majoration pour enfant de 10 %	Majoration forfaitaire pour enfants (droits de réversion)	Majoration pour tierce personne	Pension de réversion servie avec un droit direct au Régime général	Majoration article L.814-2			Allocation L.815-2/3, ASPA ou ASI		
								À titre personnel	À titre de conjoint	Total	À titre personnel	À titre de conjoint	Total
Bordeaux.....	22	3 570	2 059	228 052	212	913	91 523	3 034	318	3 352	20 042	105	20 147
Clermont-Fd.....	23	1 430	2 111	116 977	144	575	46 953	3 596	851	4 447	8 937	43	8 980
Dijon.....	133	4 169	4 239	267 114	343	903	98 012	5 610	1 364	6 974	13 603	94	13 697
Lille.....	135	5 949	8 770	548 568	993	1 985	205 924	10 094	2 071	12 165	32 047	81	32 128
Limoges.....	10	2 168	1 279	191 455	183	822	73 111	1 697	140	1 837	13 081	73	13 154
Lyon.....	70	6 267	17 780	547 558	651	1 756	181 964	25 967	7 478	33 445	31 154	198	31 352
Marseille.....	42	4 162	15 780	391 513	343	1 576	135 689	23 165	4 544	27 709	65 230	395	65 625
Montpellier.....	13	2 116	2 933	177 906	170	1 031	62 426	3 979	514	4 493	23 832	131	23 963
Nancy.....	224	2 780	5 706	258 124	346	559	91 411	9 026	2 146	11 172	12 758	62	12 820
Nantes.....	24	3 418	1 562	322 428	353	794	100 840	2 069	333	2 402	12 706	52	12 758
Orléans.....	27	2 750	1 435	211 050	221	772	81 688	2 756	459	3 215	10 428	53	10 481
Paris.....	122	9 716	55 748	1 033 281	2 024	2 664	298 571	82 561	22 397	104 958	63 121	817	63 938
Rennes.....	8	3 199	951	264 368	188	771	85 340	1 434	118	1 552	12 252	42	12 294
Rouen.....	69	3 920	2 227	290 248	357	1 176	108 449	3 506	657	4 163	14 852	50	14 902
Strasbourg RG.	17	4 106	13 255	289 947	426	1 136	97 676	17 616	5 138	22 754	11 973	98	12 071
Strasbourg RL..	0	198	621	11 175	0	16	7 295	2	2	4	110	0	110
Strasbourg Tot.	17	4 304	13 876	301 122	426	1 152	104 971	17 618	5 140	22 758	12 083	98	12 181
Toulouse.....	15	2 473	2 766	190 699	248	1 027	71 860	4 276	644	4 920	18 940	114	19 054
Métropole.....	954	62 391	139 222	5 340 463	7 202	18 476	1 838 732	200 388	49 174	249 562	365 066	2 408	367 474
Guadeloupe.....	0	0	399	34 988	15	204	5 326	3 597	193	3 790	16 016	285	16 301
Guyane.....	0	0	51	4 496	3	18	357	751	27	778	1 853	19	1 872
Martinique.....	0	0	394	34 697	16	128	6 079	3 959	188	4 147	14 713	281	14 994
Réunion.....	0	0	1 293	48 801	110	228	9 458	5 335	768	6 103	20 619	673	21 292
DOM.....	0	0	2 137	122 982	144	578	21 220	13 642	1 176	14 818	53 201	1 258	54 459
FRANCE.....	954	62 391	141 359	5 463 445	7 346	19 054	1 859 952	214 030	50 350	264 380	418 267	3 666	421 933

**DÉNOMBREMENT DES COMPLÉMENTS DE PENSION
AU 31 DÉCEMBRE 2012 PAR RÉGION**

HOMMES

Régions	Rente des retraites ouvrières et paysannes	Rente inscrite au compte individuel	Majoration pour conjoint à charge	Majoration pour enfant de 10 %	Majoration forfaitaire pour enfants (droits de réversion)	Majoration pour tierce personne	Pension de réversion servie avec un droit direct au Régime général	Majoration article L.814-2			Allocation L.815-2/3, ASPA ou ASI		
								À titre personnel	À titre de conjoint	Total	À titre personnel	À titre de conjoint	Total
Bordeaux.....	3	456	1 996	93 406	22	514	7 744	1 498	9	1 507	7 491	21	7 512
Clermont-Fd.....	6	187	2 082	48 890	16	303	4 275	2 328	5	2 333	3 709	9	3 718
Dijon.....	25	482	4 192	113 784	29	465	7 655	3 425	7	3 432	6 150	9	6 159
Lille.....	23	569	8 615	227 859	89	1 010	15 053	5 893	16	5 909	13 632	22	13 654
Limoges.....	1	322	1 234	75 718	20	401	6 889	695	4	699	4 840	8	4 848
Lyon.....	11	567	17 655	254 242	51	944	12 811	18 170	37	18 207	16 063	45	16 108
Marseille.....	11	560	15 633	184 358	25	819	9 470	14 538	41	14 579	33 581	63	33 644
Montpellier.....	3	362	2 870	76 387	15	556	5 375	1 975	12	1 987	11 022	18	11 040
Nancy.....	35	317	5 652	109 615	32	328	6 509	5 509	10	5 519	5 888	11	5 899
Nantes.....	6	349	1 500	131 298	44	412	9 078	965	13	978	4 709	17	4 726
Orléans.....	7	362	1 401	88 501	30	381	7 121	1 656	9	1 665	4 645	12	4 657
Paris.....	31	983	55 407	526 891	84	1 506	18 433	56 305	157	56 462	33 117	193	33 310
Rennes.....	3	290	923	101 344	32	402	6 870	572	11	583	4 768	15	4 783
Rouen.....	9	346	2 175	120 318	34	631	7 582	1 929	5	1 934	6 037	8	6 045
Strasbourg RG.	3	314	13 169	129 601	17	627	4 656	11 864	3	11 867	6 308	14	6 322
Strasbourg RL..	0	5	621	5 370	0	6	257	0	0	0	12	0	12
Strasbourg Tot.	3	319	13 790	134 971	17	633	4 913	11 864	3	11 867	6 320	14	6 334
Toulouse.....	2	374	2 673	79 281	29	505	7 173	2 072	18	2 090	7 562	32	7 594
Métropole.....	179	6 845	137 798	2 366 863	569	9 810	136 951	129 394	357	129 751	169 534	497	170 031
Guadeloupe.....	0	0	374	14 730	1	129	625	1 749	16	1 765	6 845	22	6 867
Guyane.....	0	0	49	2 225	0	11	41	447	1	448	969	1	970
Martinique.....	0	0	366	14 020	3	73	940	1 924	19	1 943	5 773	20	5 793
Réunion.....	0	0	1 220	21 289	5	139	948	2 364	42	2 406	8 077	53	8 130
DOM.....	0	0	2 009	52 264	9	352	2 554	6 484	78	6 562	21 664	96	21 760
FRANCE.....	179	6 845	139 807	2 419 127	578	10 162	139 505	135 878	435	136 313	191 198	593	191 791

A1-4
(suite)

**DÉNOMBREMENT DES COMPLÉMENTS DE PENSION
AU 31 DÉCEMBRE 2012 PAR RÉGION**

FEMMES

Régions	Rente des retraites ouvrières et paysannes	Rente inscrite au compte individuel	Majoration pour conjoint à charge	Majoration pour enfant de 10 %	Majoration forfaitaire pour enfants (droits de réversion)	Majoration pour tierce personne	Pension de réversion servie avec un droit direct au Régime général	Majoration article L.814-2			Allocation L.815-2/3, ASPA ou ASI		
								À titre personnel	À titre de conjoint	Total	À titre personnel	À titre de conjoint	Total
Bordeaux.....	19	3 114	63	134 646	190	399	83 779	1 536	309	1 845	12 551	84	12 635
Clermont-Fd.....	17	1 243	29	68 087	128	272	42 678	1 268	846	2 114	5 228	34	5 262
Dijon.....	108	3 687	47	153 330	314	438	90 357	2 185	1 357	3 542	7 453	85	7 538
Lille.....	112	5 380	155	320 709	904	975	190 871	4 201	2 055	6 256	18 415	59	18 474
Limoges.....	9	1 846	45	115 737	163	421	66 222	1 002	136	1 138	8 241	65	8 306
Lyon.....	59	5 700	125	293 316	600	812	169 153	7 797	7 441	15 238	15 091	153	15 244
Marseille.....	31	3 602	147	207 155	318	757	126 219	8 627	4 503	13 130	31 649	332	31 981
Montpellier.....	10	1 754	63	101 519	155	475	57 051	2 004	502	2 506	12 810	113	12 923
Nancy.....	189	2 463	54	148 509	314	231	84 902	3 517	2 136	5 653	6 870	51	6 921
Nantes.....	18	3 069	62	191 130	309	382	91 762	1 104	320	1 424	7 997	35	8 032
Orléans.....	20	2 388	34	122 549	191	391	74 567	1 100	450	1 550	5 783	41	5 824
Paris.....	91	8 733	341	506 390	1 940	1 158	280 138	26 256	22 240	48 496	30 004	624	30 628
Rennes.....	5	2 909	28	163 024	156	369	78 470	862	107	969	7 484	27	7 511
Rouen.....	60	3 574	52	169 930	323	545	100 867	1 577	652	2 229	8 815	42	8 857
Strasbourg RG.	14	3 792	86	160 346	409	509	93 020	5 752	5 135	10 887	5 665	84	5 749
Strasbourg RL..	0	193	0	5 805	0	10	7 038	2	2	4	98	0	98
Strasbourg Tot.	14	3 985	86	166 151	409	519	100 058	5 754	5 137	10 891	5 763	84	5 847
Toulouse.....	13	2 099	93	111 418	219	522	64 687	2 204	626	2 830	11 378	82	11 460
Métropole.....	775	55 546	1 424	2 973 600	6 633	8 666	1 701 781	70 994	48 817	119 811	195 532	1 911	197 443
Guadeloupe....	0	0	25	20 258	14	75	4 701	1 848	177	2 025	9 171	263	9 434
Guyane.....	0	0	2	2 271	3	7	316	304	26	330	884	18	902
Martinique.....	0	0	28	20 677	13	55	5 139	2 035	169	2 204	8 940	261	9 201
Réunion.....	0	0	73	27 512	105	89	8 510	2 971	726	3 697	12 542	620	13 162
DOM.....	0	0	128	70 718	135	226	18 666	7 158	1 098	8 256	31 537	1 162	32 699
FRANCE.....	775	55 546	1 552	3 044 318	6 768	8 892	1 720 447	78 152	49 915	128 067	227 069	3 073	230 142

ANNEXE III

LES RETRAITÉS PAR RÉGION DE RÉSIDENCE

MÉTROPOLE ET DOM

**LES RETRAITÉS ET LES CONJOINTS À CHARGE SELON LEUR RÉSIDENCE
ET L'ORGANISME DÉBITEUR AU 31 DÉCEMBRE 2012**

**ÉVOLUTION DEPUIS 1974 DU NOMBRE DE RETRAITÉS SELON
LEUR LIEU DE RÉSIDENCE**

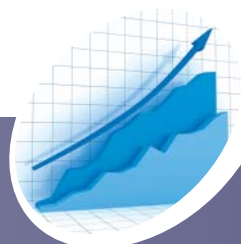

**RÉPARTITION DES RETRAITÉS SELON LEUR RÉSIDENCE
ET L'ORGANISME DÉBITEUR DE LA PRESTATION
NON BÉNÉFICIAIRES DU L.815-2/3, DE L'ASPA OU DE L'ASI**

Retraités au 31 décembre 2012

Caisse débitrice Région de résidence	Région de résidence																Total Métro- pole
	Bor- deaux	Cler- mont Fd	Dijon	Lille	Li- moges	Lyon	Marseille	Mont- pellier	Nancy	Nantes	Orléans	Paris	Rennes	Rouen	Stras- bourg	Tou- louse	
Aquitaine.....	567 708	869	1 494	4 804	4 738	2 591	4 269	1 632	1 857	1 681	2 893	33 546	1 089	2 524	2 799	5 593	640 087
Auvergne.....	364	260 100	1 195	1 147	964	6 198	1 728	805	401	306	1 176	9 066	192	482	647	485	285 256
Bourgogne Franche-Comté.	441	802	533 387	1 801	415	6 666	2 068	760	2 323	417	1 759	25 446	329	739	3 838	320	581 511
Nord Picardie.....	620	245	634	970 675	481	1 008	1 719	673	1 872	501	877	23 711	378	2 137	1 125	444	1 007 100
Centre-Ouest.....	5 063	1 534	1 233	3 572	453 475	1 864	2 219	917	1 443	3 224	5 180	34 268	1 000	2 219	1 493	1 538	520 242
Rhône-Alpes.....	963	2 384	5 604	4 227	800	1 085 928	8 109	2 855	2 160	920	1 625	18 470	638	1 847	3 518	911	1 140 959
Sud-Est.....	2 449	1 536	4 660	9 881	1 551	16 033	878 630	5 026	5 018	1 903	3 324	57 605	1 520	4 131	7 044	2 450	1 002 761
Languedoc-Roussillon.....	2 359	1 743	3 414	6 172	1 438	10 652	12 210	415 625	3 250	1 351	2 699	30 830	865	2 693	4 409	6 928	506 638
Nord-Est.....	377	173	2 023	2 290	286	798	1 274	473	468 395	298	501	9 539	212	438	14 571	233	501 881
Pays de la Loire.....	1 300	565	1 159	3 566	3 621	1 562	1 794	697	1 499	617 924	5 476	37 135	4 387	5 396	1 286	698	688 065
Centre.....	932	810	1 833	2 721	1 972	1 172	1 628	710	909	1 998	459 461	45 608	727	2 445	1 051	481	524 458
Ile-de-France.....	1 830	899	2 690	5 452	1 677	2 714	4 128	1 398	2 133	2 064	4 608	1 679 136	1 784	4 204	3 406	1 148	1 719 271
Bretagne.....	1 164	421	1 224	3 816	1 110	1 774	2 043	739	1 428	6 390	3 527	43 703	539 974	4 948	1 537	610	614 408
Normandie.....	610	236	689	3 852	586	829	1 238	496	755	1 888	2 527	36 756	1 444	589 582	986	356	642 830
Alsace-Moselle.....	189	93	742	592	144	503	600	214	1 851	115	178	2 267	99	183	512 810	150	520 730
Midi-Pyrénées.....	5 001	872	1 026	3 289	1 701	2 022	4 446	4 220	1 110	965	1 691	19 947	569	1 575	1 712	472 620	522 766
Total Métropole.....	591 370	273 282	563 007	1 027 857	474 959	1 142 314	928 103	437 240	496 404	641 945	497 502	2 107 033	555 207	625 543	562 232	494 965	11 418 963
Guadeloupe.....	100	13	51	108	43	133	210	65	58	54	92	2 611	52	121	81	43	3 835
Guyane.....	14	1	9	3	4	21	27	7	6	10	8	127	4	8	5	12	266
Martinique.....	62	6	39	75	37	148	174	41	46	44	68	2 091	34	80	70	41	3 056
Réunion.....	182	33	106	116	77	326	394	138	90	109	110	843	83	139	169	134	3 049
Total DOM.....	358	53	205	302	161	628	805	251	200	217	278	5 672	173	348	325	230	10 206
Total TOM.....	856	30	96	77	79	178	371	142	70	86	64	1 701	106	84	83	1 355	5 378
Total France.....	592 584	273 365	563 308	1 028 236	475 199	1 143 120	929 279	437 633	496 674	642 248	497 844	2 114 406	555 486	625 975	562 640	496 550	11 434 547
Étranger.....	22 393	27 822	42 058	94 595	7 537	136 255	91 776	20 505	55 461	7 906	24 634	564 070	5 025	19 131	110 260	18 802	1 248 230
Non ventilables.....	15	0	6	6	4	5	77	5	2	6	5	45	6	3	5	3	193
TOTAL GÉNÉRAL.....	614 992	301 187	605 372	1 122 837	482 740	1 279 380	1 021 132	458 143	552 137	650 160	522 483	2 678 521	560 517	645 109	672 905	515 355	12 682 970

A3-1

**RÉPARTITION DES RETRAITÉS SELON LEUR RÉSIDENCE
ET L'ORGANISME DÉBITEUR DE LA PRESTATION
NON BÉNÉFICIAIRES DU L.815-2/3, DE L'ASPA OU DE L'ASI**

Conjoints à charge au 31 décembre 2012

Région de résidence \ Caisse débitrice	Caisse débitrice																Total Métropole
	Bordeaux	Clermont Fd	Dijon	Lille	Li-moges	Lyon	Mar-seille	Mont-pellier	Nancy	Nantes	Orléans	Paris	Rennes	Rouen	Stras-bourg	Tou-louse	
Aquitaine.....	1 131	2	2	22	16	9	17	6	9	3	5	86	1	4	24	16	1 353
Auvergne.....	2	595	1	4	1	11	3	0	0	0	5	17	0	0	5	2	646
Bourgogne Franche-Comté.....	0	3	1 471	7	2	19	10	2	4	1	6	54	0	3	19	1	1 602
Nord Picardie.....	2	2	3	4 149	2	12	18	0	13	2	2	120	2	4	10	0	4 341
Centre-Ouest.....	12	3	2	11	947	5	5	2	3	7	6	77	1	7	4	6	1 098
Rhône-Alpes.....	2	8	27	17	0	3 915	61	16	13	1	6	109	2	5	39	5	4 226
Sud-Est.....	6	13	29	54	2	80	6 182	27	34	6	9	273	4	9	70	14	6 812
Languedoc-Roussillon.....	12	8	10	17	4	39	91	1 792	20	3	4	92	1	6	33	32	2 164
Nord-Est.....	0	1	3	11	0	6	9	5	1 452	1	0	52	0	3	215	2	1 760
Pays de la Loire.....	0	1	3	14	6	5	6	2	4	985	7	58	10	8	5	2	1 116
Centre.....	4	2	3	7	1	3	5	3	2	1	530	84	0	8	10	0	663
Ile-de-France.....	3	6	5	52	2	47	45	9	21	5	15	8 380	3	17	42	4	8 656
Bretagne.....	2	0	2	9	0	4	8	0	3	7	5	50	733	7	15	0	845
Normandie.....	2	1	2	11	1	4	6	1	7	0	1	70	2	791	4	1	904
Alsace-Moselle.....	1	1	5	6	0	6	6	2	20	0	0	26	0	0	4 495	1	4 569
Midi-Pyrénées.....	19	4	5	3	4	15	17	14	4	4	2	45	3	3	7	1 597	1 746
Total Métropole.....	1 198	650	1 573	4 394	988	4 180	6 489	1 881	1 609	1 026	603	9 593	762	875	4 997	1 683	42 501
Guadeloupe.....	0	0	0	0	0	0	0	0	0	0	0	3	0	1	0	0	4
Guyane.....	0	0	0	0	0	0	0	0	0	0	0	0	0	0	0	0	0
Martinique.....	0	0	0	0	0	0	1	0	0	0	0	0	0	0	0	0	1
Réunion.....	0	0	0	0	1	1	1	0	0	0	0	1	0	0	0	0	4
Total DOM.....	0	0	0	0	1	1	2	0	0	0	0	4	0	1	0	0	9
Total TOM.....	0	0	2	0	0	0	1	1	1	0	0	4	0	0	0	0	9
Total France.....	1 198	650	1 575	4 394	989	4 181	6 492	1 882	1 610	1 026	603	9 601	762	876	4 997	1 683	42 519
Étranger.....	724	1 403	2 534	4 172	186	13 344	8 836	878	3 996	449	764	45 272	138	1 263	8 719	917	93 595
TOTAL GÉNÉRAL.....	1 922	2 053	4 109	8 566	1 175	17 525	15 328	2 760	5 606	1 475	1 367	54 873	900	2 139	13 716	2 600	136 114

A3-1

(suite)

**RÉPARTITION DES RETRAITÉS SELON LEUR RÉSIDENCE
ET L'ORGANISME DÉBITEUR DE LA PRESTATION
NON BÉNÉFICIAIRES DU L.815-2/3, DE L'ASPA OU DE L'ASI**

Retraités et conjoints à charge au 31 décembre 2012

Région de résidence	Caisse débitrice																
	Bordeaux	Clermont Fd	Dijon	Lille	Li-moges	Lyon	Mar-seille	Mont-pellier	Nancy	Nantes	Orléans	Paris	Rennes	Rouen	Stras-bourg	Tou-louse	Total Métro-pole
Aquitaine.....	568 839	871	1 496	4 826	4 754	2 600	4 286	1 638	1 866	1 684	2 898	33 632	1 090	2 528	2 823	5 609	641 440
Auvergne.....	366	260 695	1 196	1 151	965	6 209	1 731	805	401	306	1 181	9 083	192	482	652	487	285 902
Bourgogne Franche-Comté.....	441	805	534 858	1 808	417	6 685	2 078	762	2 327	418	1 765	25 500	329	742	3 857	321	583 113
Nord Picardie.....	622	247	637	974 824	483	1 020	1 737	673	1 885	503	879	23 831	380	2 141	1 135	444	1 011 441
Centre-Ouest.....	5 075	1 537	1 235	3 583	454 422	1 869	2 224	919	1 446	3 231	5 186	34 345	1 001	2 226	1 497	1 544	521 340
Rhône-Alpes.....	965	2 392	5 631	4 244	800	1 089 843	8 170	2 871	2 173	921	1 631	18 579	640	1 852	3 557	916	1 145 185
Sud-Est.....	2 455	1 549	4 689	9 935	1 553	16 113	884 812	5 053	5 052	1 909	3 333	57 878	1 524	4 140	7 114	2 464	1 009 573
Languedoc-Roussillon.....	2 371	1 751	3 424	6 189	1 442	10 691	12 301	417 417	3 270	1 354	2 703	30 922	866	2 699	4 442	6 960	508 802
Nord-Est.....	377	174	2 026	2 301	286	804	1 283	478	469 847	299	501	9 591	212	441	14 786	235	503 641
Pays de la Loire.....	1 300	566	1 162	3 580	3 627	1 567	1 800	699	1 503	618 909	5 483	37 193	4 397	5 404	1 291	700	689 181
Centre.....	936	812	1 836	2 728	1 973	1 175	1 633	713	911	1 999	459 991	45 692	727	2 453	1 061	481	525 121
Ile-de-France.....	1 833	905	2 695	5 504	1 679	2 761	4 173	1 407	2 154	2 069	4 623	1 687 516	1 787	4 221	3 448	1 152	1 727 927
Bretagne.....	1 166	421	1 226	3 825	1 110	1 778	2 051	739	1 431	6 397	3 532	43 753	540 707	4 955	1 552	610	615 253
Normandie.....	612	237	691	3 863	587	833	1 244	497	762	1 888	2 528	36 826	1 446	590 373	990	357	643 734
Alsace-Moselle.....	190	94	747	598	144	509	606	216	1 871	115	178	2 293	99	183	517 305	151	525 299
Midi-Pyrénées.....	5 020	876	1 031	3 292	1 705	2 037	4 463	4 234	1 114	969	1 693	19 992	572	1 578	1 719	474 217	524 512
Total Métropole.....	592 568	273 932	564 580	1 032 251	475 947	1 146 494	934 592	439 121	498 013	642 971	498 105	2 116 626	555 969	626 418	567 229	496 648	11 461 464
Guadeloupe.....	100	13	51	108	43	133	210	65	58	54	92	2 614	52	122	81	43	3 839
Guyane.....	14	1	9	3	4	21	27	7	6	10	8	127	4	8	5	12	266
Martinique.....	62	6	39	75	37	148	175	41	46	44	68	2 091	34	80	70	41	3 057
Réunion.....	182	33	106	116	78	327	395	138	90	109	110	844	83	139	169	134	3 053
Total DOM.....	358	53	205	302	162	629	807	251	200	217	278	5 676	173	349	325	230	10 215
Total TOM.....	856	30	98	77	79	178	372	143	71	86	64	1 705	106	84	83	1 355	5 387
Total France.....	593 782	274 015	564 883	1 032 630	476 188	1 147 301	935 771	439 515	498 284	643 274	498 447	2 124 007	556 248	626 851	567 637	498 233	11 477 066
Étranger.....	23 117	29 225	44 592	98 767	7 723	149 599	100 612	21 383	59 457	8 355	25 398	609 342	5 163	20 394	118 979	19 719	1 341 825
Non ventilables.....	15	0	6	6	4	5	77	5	2	6	5	45	6	3	5	3	193
TOTAL GÉNÉRAL.....	616 914	303 240	609 481	1 131 403	483 915	1 296 905	1 036 460	460 903	557 743	651 635	523 850	2 733 394	561 417	647 248	686 621	517 955	12 819 084

A3-1

(suite)

**RÉPARTITION DES RETRAITÉS SELON LEUR RÉSIDENCE
ET L'ORGANISME DÉBITEUR DE LA PRESTATION
BÉNÉFICIAIRES DU L.815-2/3, DE L'ASPA OU DE L'ASI**

Retraités seuls titulaires (1 allocation servie) au 31 décembre 2012

Région de résidence	Caisse débitrice																Total Métropole
	Bordeaux	Clermont Fd	Dijon	Lille	Li-moges	Lyon	Mar-seille	Mont-pellier	Nancy	Nantes	Orléans	Paris	Rennes	Rouen	Stras-bourg	Tou-louse	
Aquitaine.....	18 583	34	39	90	215	73	225	82	34	59	74	469	31	65	51	312	20 436
Auvergne.....	17	7 990	51	32	50	151	105	50	16	16	44	164	7	12	16	32	8 753
Bourgogne Franche-Comté.....	15	46	12 136	45	18	171	128	33	89	24	45	353	11	27	59	25	13 225
Nord Picardie.....	40	14	35	29 895	20	53	128	48	68	26	41	687	16	67	36	25	31 199
Centre-Ouest.....	213	58	33	70	11 935	50	108	39	23	118	101	377	29	50	20	66	13 290
Rhône-Alpes.....	43	116	225	154	52	28 488	532	179	99	41	45	465	26	40	93	56	30 654
Sud-Est.....	120	96	124	219	62	502	61 300	355	134	65	84	1 081	40	99	171	162	64 614
Languedoc-Roussillon.....	107	66	76	167	53	299	874	22 185	96	36	67	502	28	66	96	302	25 020
Nord-Est.....	18	8	99	85	21	25	88	33	11 456	13	15	255	13	21	236	16	12 402
Pays de la Loire.....	60	22	27	86	138	43	101	35	33	11 678	140	366	136	120	21	41	13 047
Centre.....	45	44	67	63	93	33	91	36	36	77	8 922	628	31	84	24	27	10 301
Ile-de-France.....	117	61	147	328	71	233	426	84	164	111	199	51 414	88	234	136	114	53 927
Bretagne.....	32	14	21	73	44	42	91	38	31	169	47	373	11 610	118	21	22	12 746
Normandie.....	31	13	27	134	26	40	61	33	25	74	76	539	56	13 633	18	30	14 816
Alsace-Moselle.....	11	4	32	29	7	35	68	20	118	13	14	126	6	12	10 714	3	11 212
Midi-Pyrénées.....	264	47	40	78	80	92	289	309	38	37	47	371	22	43	34	17 381	19 172
Total Métropole.....	19 716	8 633	13 179	31 548	12 885	30 330	64 615	23 559	12 460	12 557	9 961	58 170	12 150	14 691	11 746	18 614	354 814
Guadeloupe.....	13	2	4	5	0	10	21	0	1	2	5	178	2	9	0	5	257
Guyane.....	1	0	1	2	1	1	3	1	0	0	2	8	0	2	3	0	25
Martinique.....	5	0	3	4	1	9	16	2	0	2	1	159	3	3	3	9	220
Réunion.....	13	6	13	10	11	35	34	19	14	13	19	86	9	10	12	12	316
Total DOM.....	32	8	21	21	13	55	74	22	15	17	27	431	14	24	18	26	818
Total TOM.....	0	1	0	0	0	0	4	4	0	1	0	1	0	0	1	1	13
Total France.....	19 748	8 642	13 200	31 569	12 898	30 385	64 693	23 585	12 475	12 575	9 988	58 602	12 164	14 715	11 765	18 641	355 645
Étranger.....	196	257	318	411	130	591	196	131	227	91	394	3 789	54	97	229	204	7 315
Non ventilables.....	1	1	1	0	0	1	3	1	0	0	0	1	0	0	0	0	9
TOTAL GÉNÉRAL.....	19 945	8 900	13 519	31 980	13 028	30 977	64 892	23 717	12 702	12 666	10 382	62 392	12 218	14 812	11 994	18 845	362 969

A3-1

(suite)

**RÉPARTITION DES RETRAITÉS SELON LEUR RÉSIDENCE
ET L'ORGANISME DÉBITEUR DE LA PRESTATION
BÉNÉFICIAIRES DU L.815-2/3, DE L'ASPA OU DE L'ASI**

Conjoints à charge seuls titulaires (1 allocation servie) au 31 décembre 2012

Région de résidence	Caisse débitrice																Total Métropole
	Bordeaux	Clermont Fd	Dijon	Lille	Limoges	Lyon	Marseille	Montpellier	Nancy	Nantes	Orléans	Paris	Rennes	Rouen	Strasbourg	Toulouse	
Aquitaine.....	8	0	0	0	0	0	0	0	0	0	0	0	0	0	0	0	8
Auvergne.....	0	6	0	0	0	0	0	0	0	0	0	0	0	0	0	0	6
Bourgogne Franche-Comté.....	0	0	10	0	0	0	0	0	1	0	0	0	0	0	0	0	11
Nord Picardie.....	0	0	0	14	0	0	0	0	0	0	0	1	0	0	0	0	15
Centre-Ouest.....	0	0	0	0	19	0	0	0	0	0	0	0	0	0	0	0	19
Rhône-Alpes.....	0	0	0	0	0	21	1	1	0	0	0	2	0	0	0	0	25
Sud-Est.....	0	0	0	0	0	0	55	0	0	0	0	0	0	0	1	0	56
Languedoc-Roussillon.....	0	0	0	0	0	0	0	15	0	0	0	0	0	0	0	0	15
Nord-Est.....	0	0	0	0	0	0	0	0	5	0	0	0	0	0	0	0	5
Pays de la Loire.....	0	0	0	0	0	0	0	0	0	12	0	0	0	1	0	0	13
Centre.....	0	0	0	0	0	0	0	0	0	0	5	0	0	0	0	0	5
Ile-de-France.....	0	0	0	0	1	0	0	0	0	0	1	80	0	0	0	0	82
Bretagne.....	0	0	0	0	0	0	0	0	0	0	0	2	8	1	0	0	11
Normandie.....	0	0	0	0	0	0	0	0	0	0	0	0	0	8	0	0	8
Alsace-Moselle.....	0	0	0	0	0	0	0	0	0	0	0	0	0	0	8	0	8
Midi-Pyrénées.....	0	0	0	0	0	0	0	0	0	0	0	2	0	0	0	19	21
Total Métropole.....	8	6	10	14	20	21	56	16	6	12	6	87	8	10	9	19	308
Guadeloupe.....	0	0	0	0	0	0	0	0	0	0	0	0	0	0	0	0	0
Guyane.....	0	0	0	0	0	0	0	0	0	0	0	0	0	0	0	0	0
Martinique.....	0	0	0	0	0	0	1	0	0	0	0	0	0	0	0	0	1
Réunion.....	0	0	0	0	0	0	0	0	0	0	0	0	0	0	0	0	0
Total DOM.....	0	0	0	0	0	0	1	0	0	0	0	0	0	0	0	0	1
Total TOM.....	0	0	0	0	0	0	0	0	0	0	0	0	0	0	0	0	0
Total France.....	8	6	10	14	20	21	57	16	6	12	6	87	8	10	9	19	309
Étranger.....	0	0	0	0	0	0	0	0	0	0	1	1	0	0	0	0	2
TOTAL GÉNÉRAL.....	8	6	10	14	20	21	57	16	6	12	7	88	8	10	9	19	311

A3-1
(suite)

**RÉPARTITION DES RETRAITÉS SELON LEUR RÉSIDENCE
ET L'ORGANISME DÉBITEUR DE LA PRESTATION
BÉNÉFICIAIRES DU L.815-2/3, DE L'ASPA OU DE L'ASI**

Retraités et conjoints à charge titulaires (2 allocations servies) au 31 décembre 2012

Région de résidence	Caisse débitrice																Total Métropole
	Bordeaux	Clermont Fd	Dijon	Lille	Li-moges	Lyon	Mar-seille	Mont-pellier	Nancy	Nantes	Orléans	Paris	Rennes	Rouen	Stras-bourg	Tou-louse	
Aquitaine.....	180	0	0	2	2	0	0	0	2	2	0	6	0	0	2	0	196
Auvergne.....	0	62	0	0	0	0	0	0	0	0	0	4	0	0	0	2	68
Bourgogne Franche-Comté.....	2	0	150	0	0	2	2	2	0	0	0	18	0	0	2	0	178
Nord Picardie.....	0	0	0	118	0	0	4	0	0	0	0	16	0	0	2	0	140
Centre-Ouest.....	0	0	0	2	104	2	0	0	2	0	0	10	0	0	0	0	120
Rhône-Alpes.....	0	2	2	2	0	322	8	4	2	6	0	22	2	0	2	2	376
Sud-Est.....	0	2	4	0	0	2	640	4	0	0	0	28	0	0	0	2	682
Languedoc-Roussillon.....	4	4	4	0	0	4	10	216	0	0	0	14	0	0	0	0	256
Nord-Est.....	0	0	0	2	0	4	0	0	100	0	0	10	0	0	4	0	120
Pays de la Loire.....	2	0	0	2	0	0	0	0	0	68	0	20	0	2	0	2	96
Centre.....	0	0	0	0	0	2	0	0	0	0	86	16	0	0	4	0	108
Ile-de-France.....	2	4	6	6	0	12	6	4	4	2	4	1 258	2	2	4	0	1 316
Bretagne.....	0	0	0	0	0	0	0	0	2	2	0	4	64	2	0	0	74
Normandie.....	0	0	0	0	0	2	0	0	0	0	0	14	0	74	0	0	90
Alsace-Moselle.....	2	0	0	0	0	0	2	0	0	0	0	4	0	0	156	0	164
Midi-Pyrénées.....	0	0	2	0	0	2	4	0	0	0	2	4	0	0	2	182	198
Total Métropole.....	192	74	168	134	106	354	676	230	112	80	92	1 448	68	80	178	190	4 182
Guadeloupe.....	0	0	0	0	0	0	0	0	0	0	0	2	0	0	0	0	2
Guyane.....	0	0	0	0	0	0	0	0	0	0	0	0	0	0	0	0	0
Martinique.....	0	0	0	0	0	0	0	0	0	0	0	2	0	0	0	0	2
Réunion.....	0	0	0	0	0	0	0	0	0	0	0	4	0	0	0	0	4
Total DOM.....	0	0	0	0	0	0	0	0	0	0	0	8	0	0	0	0	8
Total TOM.....	0	0	0	0	0	0	0	0	0	0	0	0	0	0	0	0	0
Total France.....	192	74	168	134	106	354	676	230	112	80	92	1 456	68	80	178	190	4 190
Étranger.....	2	0	0	0	0	0	0	0	0	0	0	2	0	0	0	0	4
TOTAL GÉNÉRAL.....	194	74	168	134	106	354	676	230	112	80	92	1 458	68	80	178	190	4 194

A3-1

(suite)

**RÉPARTITION DES RETRAITÉS SELON LEUR RÉSIDENCE
ET L'ORGANISME DÉBITEUR DE LA PRESTATION**

Total des titulaires du L.815-2/3, de l'ASPA ou de l'ASI au 31 décembre 2012

Région de résidence	Caisse débitrice																Total Métropole
	Bordeaux	Clermont Fd	Dijon	Lille	Li-moges	Lyon	Mar-seille	Mont-pellier	Nancy	Nantes	Orléans	Paris	Rennes	Rouen	Stras-bourg	Tou-louse	
Aquitaine.....	18 771	34	39	92	217	73	225	82	36	61	74	475	31	65	53	312	20 640
Auvergne.....	17	8 058	51	32	50	151	105	50	16	16	44	168	7	12	16	34	8 827
Bourgogne Franche-Comté.....	17	46	12 296	45	18	173	130	35	90	24	45	371	11	27	61	25	13 414
Nord Picardie.....	40	14	35	30 027	20	53	132	48	68	26	41	704	16	67	38	25	31 354
Centre-Ouest.....	213	58	33	72	12 058	52	108	39	25	118	101	387	29	50	20	66	13 429
Rhône-Alpes.....	43	118	227	156	52	28 831	541	184	101	47	45	489	28	40	95	58	31 055
Sud-Est.....	120	98	128	219	62	504	61 995	359	134	65	84	1 109	40	99	172	164	65 352
Languedoc-Roussillon.....	111	70	80	167	53	303	884	22 416	96	36	67	516	28	66	96	302	25 291
Nord-Est.....	18	8	99	87	21	29	88	33	11 561	13	15	265	13	21	240	16	12 527
Pays de la Loire.....	62	22	27	88	138	43	101	35	33	11 758	140	386	136	123	21	43	13 156
Centre.....	45	44	67	63	93	35	91	36	36	77	9 013	644	31	84	28	27	10 414
Ile-de-France.....	119	65	153	334	72	245	432	88	168	113	204	52 752	90	236	140	114	55 325
Bretagne.....	32	14	21	73	44	42	91	38	33	171	47	379	11 682	121	21	22	12 831
Normandie.....	31	13	27	134	26	42	61	33	25	74	76	553	56	13 715	18	30	14 914
Alsace-Moselle.....	13	4	32	29	7	35	70	20	118	13	14	130	6	12	10 878	3	11 384
Midi-Pyrénées.....	264	47	42	78	80	94	293	309	38	37	49	377	22	43	36	17 582	19 391
Total Métropole.....	19 916	8 713	13 357	31 696	13 011	30 705	65 347	23 805	12 578	12 649	10 059	59 705	12 226	14 781	11 933	18 823	359 304
Guadeloupe.....	13	2	4	5	0	10	21	0	1	2	5	180	2	9	0	5	259
Guyane.....	1	0	1	2	1	1	3	1	0	0	2	8	0	2	3	0	25
Martinique.....	5	0	3	4	1	9	17	2	0	2	1	161	3	3	3	9	223
Réunion.....	13	6	13	10	11	35	34	19	14	13	19	90	9	10	12	12	320
Total DOM.....	32	8	21	21	13	55	75	22	15	17	27	439	14	24	18	26	827
Total TOM.....	0	1	0	0	0	0	4	4	0	1	0	1	0	0	1	1	13
Total France.....	19 948	8 722	13 378	31 717	13 024	30 760	65 426	23 831	12 593	12 667	10 086	60 145	12 240	14 805	11 952	18 850	360 144
Étranger.....	198	257	318	411	130	591	196	131	227	91	395	3 792	54	97	229	204	7 321
Non ventilables.....	1	1	1	0	0	1	3	1	0	0	0	1	0	0	0	0	9
TOTAL GÉNÉRAL.....	20 147	8 980	13 697	32 128	13 154	31 352	65 625	23 963	12 820	12 758	10 481	63 938	12 294	14 902	12 181	19 054	367 474

A3-1

(suite)

**RÉPARTITION DES RETRAITÉS SELON LEUR RÉSIDENCE
ET L'ORGANISME DÉBITEUR DE LA PRESTATION**

Total des retraités au 31 décembre 2012

Région de résidence	Caisse débitrice																Total Métropole
	Bordeaux	Clermont Fd	Dijon	Lille	Li-moges	Lyon	Mar-seille	Mont-pellier	Nancy	Nantes	Orléans	Paris	Rennes	Rouen	Stras-bourg	Tou-louse	
Aquitaine.....	586 381	903	1 533	4 895	4 954	2 664	4 494	1 714	1 892	1 741	2 967	34 018	1 120	2 589	2 851	5 905	660 621
Auvergne.....	381	268 121	1 246	1 179	1 014	6 349	1 833	855	417	322	1 220	9 232	199	494	663	518	294 043
Bourgogne Franche-Comté.....	457	848	545 598	1 846	433	6 838	2 197	794	2 412	441	1 804	25 808	340	766	3 898	345	594 825
Nord Picardie.....	660	259	669	1 000 629	501	1 061	1 849	721	1 940	527	918	24 406	394	2 204	1 162	469	1 038 369
Centre-Ouest.....	5 276	1 592	1 266	3 643	465 462	1 915	2 327	956	1 467	3 342	5 281	34 650	1 029	2 269	1 513	1 604	533 592
Rhône-Alpes.....	1 006	2 501	5 830	4 382	852	1 114 577	8 645	3 036	2 260	964	1 670	18 946	665	1 887	3 612	968	1 171 801
Sud-Est.....	2 569	1 633	4 786	10 100	1 613	16 536	940 250	5 383	5 152	1 968	3 408	58 700	1 560	4 230	7 215	2 613	1 067 716
Languedoc-Roussillon.....	2 468	1 811	3 492	6 339	1 491	10 953	13 089	437 918	3 346	1 387	2 766	31 339	893	2 759	4 505	7 230	531 786
Nord-Est.....	395	181	2 122	2 376	307	825	1 362	506	479 901	311	516	9 799	225	459	14 809	249	514 343
Pays de la Loire.....	1 361	587	1 186	3 653	3 759	1 605	1 895	732	1 532	629 636	5 616	37 511	4 523	5 517	1 307	740	701 160
Centre.....	977	854	1 900	2 784	2 065	1 206	1 719	746	945	2 075	468 426	46 244	758	2 529	1 077	508	534 813
Ile-de-France.....	1 948	962	2 840	5 783	1 748	2 953	4 557	1 484	2 299	2 176	4 809	1 731 179	1 873	4 439	3 544	1 262	1 773 856
Bretagne.....	1 196	435	1 245	3 889	1 154	1 816	2 134	777	1 460	6 560	3 574	44 078	551 616	5 067	1 558	632	627 191
Normandie.....	641	249	716	3 986	612	870	1 299	529	780	1 962	2 603	37 302	1 500	603 252	1 004	386	657 691
Alsace-Moselle.....	201	97	774	621	151	538	669	234	1 969	128	192	2 395	105	195	523 602	153	532 024
Midi-Pyrénées.....	5 265	919	1 067	3 367	1 781	2 115	4 737	4 529	1 148	1 002	1 739	20 320	591	1 618	1 747	490 092	542 037
Total Métropole.....	611 182	281 952	576 270	1 059 472	487 897	1 172 821	993 056	460 914	508 920	654 542	507 509	2 165 927	567 391	640 274	574 067	513 674	11 775 868
Guadeloupe.....	113	15	55	113	43	143	231	65	59	56	97	2 790	54	130	81	48	4 093
Guyane.....	15	1	10	5	5	22	30	8	6	10	10	135	4	10	8	12	291
Martinique.....	67	6	42	79	38	157	190	43	46	46	69	2 251	37	83	73	50	3 277
Réunion.....	195	39	119	126	88	361	428	157	104	122	129	931	92	149	181	146	3 367
Total DOM.....	390	61	226	323	174	683	879	273	215	234	305	6 107	187	372	343	256	11 028
Total TOM.....	856	31	96	77	79	178	375	146	70	87	64	1 702	106	84	84	1 356	5 391
Total France.....	612 428	282 044	576 592	1 059 872	488 150	1 173 682	994 310	461 333	509 205	654 863	507 878	2 173 736	567 684	640 730	574 494	515 286	11 792 287
Étranger.....	22 590	28 079	42 376	95 006	7 667	136 846	91 972	20 636	55 688	7 997	25 028	567 860	5 079	19 228	110 489	19 006	1 255 547
Non ventilables.....	16	1	7	6	4	6	80	6	2	6	5	46	6	3	5	3	202
TOTAL GÉNÉRAL.....	635 034	310 124	618 975	1 154 884	495 821	1 310 534	1 086 362	481 975	564 895	662 866	532 911	2 741 642	572 769	659 961	684 988	534 295	13 048 036

A3-1

(suite)

**RÉPARTITION DES RETRAITÉS SELON LEUR RÉSIDENCE
ET L'ORGANISME DÉBITEUR DE LA PRESTATION**

Total des conjoints à charge au 31 décembre 2012

Région de résidence \ Caisse débitrice	Caisse débitrice																Total Métropole
	Bordeaux	Clermont Fd	Dijon	Lille	Li-moges	Lyon	Mar-seille	Mont-pellier	Nancy	Nantes	Orléans	Paris	Rennes	Rouen	Stras-bourg	Tou-louse	
Aquitaine.....	1 229	2	2	23	17	9	17	6	10	4	5	89	1	4	25	16	1 459
Auvergne.....	2	632	1	4	1	11	3	0	0	0	5	19	0	0	5	3	686
Bourgogne Franche-Comté.....	1	3	1 556	7	2	20	11	3	5	1	6	63	0	3	20	1	1 702
Nord Picardie.....	2	2	3	4 222	2	12	20	0	13	2	2	129	2	4	11	0	4 426
Centre-Ouest.....	12	3	2	12	1 018	6	5	2	4	7	6	82	1	7	4	6	1 177
Rhône-Alpes.....	2	9	28	18	0	4 097	66	19	14	4	6	122	3	5	40	6	4 439
Sud-Est.....	6	14	31	54	2	81	6 557	29	34	6	9	287	4	9	71	15	7 209
Languedoc-Roussillon.....	14	10	12	17	4	41	96	1 915	20	3	4	99	1	6	33	32	2 307
Nord-Est.....	0	1	3	12	0	8	9	5	1 507	1	0	57	0	3	217	2	1 825
Pays de la Loire.....	1	1	3	15	6	5	6	2	4	1 031	7	68	10	10	5	3	1 177
Centre.....	4	2	3	7	1	4	5	3	2	1	578	92	0	8	12	0	722
Ile-de-France.....	4	8	8	55	3	53	48	11	23	6	18	9 089	4	18	44	4	9 396
Bretagne.....	2	0	2	9	0	4	8	0	4	8	5	54	773	9	15	0	893
Normandie.....	2	1	2	11	1	5	6	1	7	0	1	77	2	836	4	1	957
Alsace-Moselle.....	2	1	5	6	0	6	7	2	20	0	0	28	0	0	4 581	1	4 659
Midi-Pyrénées.....	19	4	6	3	4	16	19	14	4	4	3	49	3	3	8	1 707	1 866
Total Métropole.....	1 302	693	1 667	4 475	1 061	4 378	6 883	2 012	1 671	1 078	655	10 404	804	925	5 095	1 797	44 900
Guadeloupe.....	0	0	0	0	0	0	0	0	0	0	0	4	0	1	0	0	5
Guyane.....	0	0	0	0	0	0	0	0	0	0	0	0	0	0	0	0	0
Martinique.....	0	0	0	0	0	0	2	0	0	0	0	1	0	0	0	0	3
Réunion.....	0	0	0	0	1	1	1	0	0	0	0	3	0	0	0	0	6
Total DOM.....	0	0	0	0	1	1	3	0	0	0	0	8	0	1	0	0	14
Total TOM.....	0	0	2	0	0	0	1	1	1	0	0	4	0	0	0	0	9
Total France.....	1 302	693	1 669	4 475	1 062	4 379	6 887	2 013	1 672	1 078	655	10 416	804	926	5 095	1 797	44 923
Étranger.....	725	1 403	2 534	4 172	186	13 344	8 836	878	3 996	449	765	45 274	138	1 263	8 719	917	93 599
TOTAL GÉNÉRAL.....	2 027	2 096	4 203	8 647	1 248	17 723	15 723	2 891	5 668	1 527	1 420	55 690	942	2 189	13 814	2 714	138 522

A3-1

(suite)

**RÉPARTITION DES RETRAITÉS SELON LEUR RÉSIDENCE
ET L'ORGANISME DÉBITEUR DE LA PRESTATION**

Total général - Retraités et conjoints à charge au 31 décembre 2012

Région de résidence	Caisse débitrice																Total Métropole
	Bordeaux	Clermont Fd	Dijon	Lille	Li-moges	Lyon	Mar-seille	Mont-pellier	Nancy	Nantes	Orléans	Paris	Rennes	Rouen	Stras-bourg	Tou-louse	
Aquitaine.....	587 610	905	1 535	4 918	4 971	2 673	4 511	1 720	1 902	1 745	2 972	34 107	1 121	2 593	2 876	5 921	662 080
Auvergne.....	383	268 753	1 247	1 183	1 015	6 360	1 836	855	417	322	1 225	9 251	199	494	668	521	294 729
Bourgogne Franche-Comté.....	458	851	547 154	1 853	435	6 858	2 208	797	2 417	442	1 810	25 871	340	769	3 918	346	596 527
Nord Picardie.....	662	261	672	1 004 851	503	1 073	1 869	721	1 953	529	920	24 535	396	2 208	1 173	469	1 042 795
Centre-Ouest.....	5 288	1 595	1 268	3 655	466 480	1 921	2 332	958	1 471	3 349	5 287	34 732	1 030	2 276	1 517	1 610	534 769
Rhône-Alpes.....	1 008	2 510	5 858	4 400	852	1 118 674	8 711	3 055	2 274	968	1 676	19 068	668	1 892	3 652	974	1 176 240
Sud-Est.....	2 575	1 647	4 817	10 154	1 615	16 617	946 807	5 412	5 186	1 974	3 417	58 987	1 564	4 239	7 286	2 628	1 074 925
Languedoc-Roussillon.....	2 482	1 821	3 504	6 356	1 495	10 994	13 185	439 833	3 366	1 390	2 770	31 438	894	2 765	4 538	7 262	534 093
Nord-Est.....	395	182	2 125	2 388	307	833	1 371	511	481 408	312	516	9 856	225	462	15 026	251	516 168
Pays de la Loire.....	1 362	588	1 189	3 668	3 765	1 610	1 901	734	1 536	630 667	5 623	37 579	4 533	5 527	1 312	743	702 337
Centre.....	981	856	1 903	2 791	2 066	1 210	1 724	749	947	2 076	469 004	46 336	758	2 537	1 089	508	535 535
Ile-de-France.....	1 952	970	2 848	5 838	1 751	3 006	4 605	1 495	2 322	2 182	4 827	1 740 268	1 877	4 457	3 588	1 266	1 783 252
Bretagne.....	1 198	435	1 247	3 898	1 154	1 820	2 142	777	1 464	6 568	3 579	44 132	552 389	5 076	1 573	632	628 084
Normandie.....	643	250	718	3 997	613	875	1 305	530	787	1 962	2 604	37 379	1 502	604 088	1 008	387	658 648
Alsace-Moselle.....	203	98	779	627	151	544	676	236	1 989	128	192	2 423	105	195	528 183	154	536 683
Midi-Pyrénées.....	5 284	923	1 073	3 370	1 785	2 131	4 756	4 543	1 152	1 006	1 742	20 369	594	1 621	1 755	491 799	543 903
Total Métropole.....	612 484	282 645	577 937	1 063 947	488 958	1 177 199	999 939	462 926	510 591	655 620	508 164	2 176 331	568 195	641 199	579 162	515 471	11 820 768
Guadeloupe.....	113	15	55	113	43	143	231	65	59	56	97	2 794	54	131	81	48	4 098
Guyane.....	15	1	10	5	5	22	30	8	6	10	10	135	4	10	8	12	291
Martinique.....	67	6	42	79	38	157	192	43	46	46	69	2 252	37	83	73	50	3 280
Réunion.....	195	39	119	126	89	362	429	157	104	122	129	934	92	149	181	146	3 373
Total DOM.....	390	61	226	323	175	684	882	273	215	234	305	6 115	187	373	343	256	11 042
Total TOM.....	856	31	98	77	79	178	376	147	71	87	64	1 706	106	84	84	1 356	5 400
Total France.....	613 730	282 737	578 261	1 064 347	489 212	1 178 061	1 001 197	463 346	510 877	655 941	508 533	2 184 152	568 488	641 656	579 589	517 083	11 837 210
Étranger.....	23 315	29 482	44 910	99 178	7 853	150 190	100 808	21 514	59 684	8 446	25 793	613 134	5 217	20 491	119 208	19 923	1 349 146
Non ventilables.....	16	1	7	6	4	6	80	6	2	6	5	46	6	3	5	3	202
TOTAL GÉNÉRAL.....	637 061	312 220	623 178	1 163 531	497 069	1 328 257	1 102 085	484 866	570 563	664 393	534 331	2 797 332	573 711	662 150	698 802	537 009	13 186 558

A3-1
(fin)

**RÉPARTITION DES RETRAITÉS SELON LEUR RÉSIDENCE
ET L'ORGANISME DÉBITEUR DE LA PRESTATION**

Non bénéficiaires du L.815-2/3, de l'ASPA ou de l'ASI au 31 décembre 2012

Région de résidence \ Caisse débitrice	Retraités					Conjoints à charge					Ensemble				
	Guade- loupe	Guyane	Marti- nique	Réunion	Total DOM	Guade- loupe	Guyane	Marti- nique	Réunion	Total DOM	Guade- loupe	Guyane	Marti- nique	Réunion	Total DOM
Aquitaine.....	108	65	72	187	432	0	0	0	1	1	108	65	72	188	433
Auvergne.....	20	11	8	24	63	0	0	0	0	0	20	11	8	24	63
Bourgogne Franche-Comté.....	31	14	21	75	141	0	0	0	0	0	31	14	21	75	141
Nord Picardie.....	23	12	23	42	100	0	0	0	0	0	23	12	23	42	100
Centre-Ouest.....	52	24	40	100	216	0	1	0	0	1	52	25	40	100	217
Rhône-Alpes.....	64	28	72	144	308	0	0	0	0	0	64	28	72	144	308
Sud-Est.....	155	71	106	351	683	0	0	0	1	1	155	71	106	352	684
Languedoc-Roussillon.....	90	60	76	235	461	0	0	0	0	0	90	60	76	235	461
Nord-Est.....	15	5	16	24	60	0	0	0	0	0	15	5	16	24	60
Pays de la Loire.....	60	20	48	119	247	0	0	0	1	1	60	20	48	120	248
Centre.....	31	17	46	80	174	1	0	0	0	1	32	17	46	80	175
Ile-de-France.....	262	87	270	187	806	0	0	1	0	1	262	87	271	187	807
Bretagne.....	43	23	52	116	234	0	0	0	0	0	43	23	52	116	234
Normandie.....	34	16	33	42	125	0	0	0	0	0	34	16	33	42	125
Alsace-Moselle.....	8	2	9	23	42	0	0	0	0	0	8	2	9	23	42
Midi-Pyrénées.....	52	28	42	153	275	0	0	0	0	0	52	28	42	153	275
Total Métropole.....	1 048	483	934	1 902	4 367	1	1	1	3	6	1 049	484	935	1 905	4 373
Guadeloupe.....	35 493	36	68	3	35 600	113	0	0	0	113	35 606	36	68	3	35 713
Guyane.....	10	5 540	20	3	5 573	0	27	1	0	28	10	5 567	21	3	5 601
Martinique.....	71	44	39 576	10	39 701	0	0	111	0	111	71	44	39 687	10	39 812
Réunion.....	10	9	7	47 286	47 312	0	0	0	614	614	10	9	7	47 900	47 926
Total DOM.....	35 584	5 629	39 671	47 302	128 186	113	27	112	614	866	35 697	5 656	39 783	47 916	129 052
Total TOM.....	14	16	48	62	140	0	0	0	0	0	14	16	48	62	140
Total France.....	36 646	6 128	40 653	49 266	132 693	114	28	113	617	872	36 760	6 156	40 766	49 883	133 565
Étranger.....	152	149	188	288	777	0	4	0	3	7	152	153	188	291	784
Non ventilables.....	357	3	5	2	367	0	0	0	0	0	357	3	5	2	367
TOTAL GÉNÉRAL.....	37 155	6 280	40 846	49 556	133 837	114	32	113	620	879	37 269	6 312	40 959	50 176	134 716

**RÉPARTITION DES RETRAITÉS SELON LEUR RÉSIDENCE
ET L'ORGANISME DÉBITEUR DE LA PRESTATION**

Bénéficiaires du L.815-2/3, de l'ASPA ou de l'ASI au 31 décembre 2012

Caisse débitrice Région de résidence	Retraités seuls titulaires (1 allocation servie)					Conjoint à charge seuls titulaires (1 allocation servie)					Retraités et conjoints titulaires (2 allocations servies)					Total des titulaires d'une allocation du minimum vieillesse				
	Gua- de- loupe	Guya- ne	Marti- nique	Réu- nion	Total DOM	Gua- de- loupe	Guya- ne	Marti- nique	Réu- nion	Total DOM	Gua- de- loupe	Guya- ne	Marti- nique	Réu- nion	Total DOM	Gua- de- loupe	Guya- ne	Marti- nique	Réu- nion	Total DOM
Aquitaine.....	13	4	3	23	43	0	0	0	0	0	0	0	0	0	0	13	4	3	23	43
Auvergne.....	2	1	3	4	10	0	0	0	0	0	0	0	0	0	0	2	1	3	4	10
Bourgogne Franche-Comté.....	4	0	1	15	20	0	0	0	0	0	0	0	0	0	0	4	0	1	15	20
Nord Picardie.....	4	2	7	4	17	0	0	0	0	0	0	0	0	0	0	4	2	7	4	17
Centre-Ouest.....	3	4	5	11	23	0	0	0	0	0	0	0	0	2	2	3	4	5	13	25
Rhône-Alpes.....	7	5	17	23	52	0	0	0	0	0	0	0	0	0	0	7	5	17	23	52
Sud-Est.....	23	7	13	35	78	0	0	0	0	0	0	0	0	0	0	23	7	13	35	78
Languedoc-Roussillon.....	19	4	6	11	40	0	0	0	0	0	0	0	0	2	2	19	4	6	13	42
Nord-Est.....	3	2	1	3	9	0	0	0	0	0	0	0	0	0	0	3	2	1	3	9
Pays de la Loire.....	4	0	1	14	19	0	0	0	0	0	0	0	0	0	0	4	0	1	14	19
Centre.....	5	3	6	22	36	0	0	0	0	0	0	0	0	0	0	5	3	6	22	36
Ile-de-France.....	83	22	84	43	232	0	0	0	1	1	0	0	0	0	0	83	22	84	44	233
Bretagne.....	6	2	2	17	27	0	0	0	0	0	2	0	0	0	2	8	2	2	17	29
Normandie.....	8	0	4	16	28	0	0	0	0	0	0	0	2	0	2	8	0	6	16	30
Alsace-Moselle.....	2	0	3	6	11	0	0	0	0	0	0	2	0	0	2	2	2	3	6	13
Midi-Pyrénées.....	11	6	7	34	58	0	0	0	0	0	0	0	0	0	0	11	6	7	34	58
Total Métropole.....	197	62	163	281	703	0	0	0	1	1	2	2	2	4	10	199	64	165	286	714
Guadeloupe.....	15 429	4	22	2	15 457	39	0	0	0	39	488	0	2	0	490	15 956	4	24	2	15 986
Guyane.....	3	1 757	4	0	1 764	0	2	0	0	2	0	32	0	0	32	3	1 791	4	0	1 798
Martinique.....	31	12	14 290	2	14 335	0	0	48	0	48	2	0	462	0	464	33	12	14 800	2	14 847
Réunion.....	0	1	0	19 775	19 776	0	0	0	114	114	0	0	0	1 112	1 112	0	1	0	21 001	21 002
Total DOM.....	15 463	1 774	14 316	19 779	51 332	39	2	48	114	203	490	32	464	1 112	2 098	15 992	1 808	14 828	21 005	53 633
Total TOM.....	2	0	1	1	4	0	0	0	0	0	0	0	0	0	0	2	0	1	1	4
Total France.....	15 662	1 836	14 480	20 061	52 039	39	2	48	115	204	492	34	466	1 116	2 108	16 193	1 872	14 994	21 292	54 351
Étranger.....	0	0	0	0	0	0	0	0	0	0	0	0	0	0	0	0	0	0	0	0
Non ventilables.....	108	0	0	0	108	0	0	0	0	0	0	0	0	0	0	108	0	0	0	108
TOTAL GÉNÉRAL.....	15 770	1 836	14 480	20 061	52 147	39	2	48	115	204	492	34	466	1 116	2 108	16 301	1 872	14 994	21 292	54 459

A3-2

(suite)

**RÉPARTITION DES RETRAITÉS SELON LEUR RÉSIDENCE
ET L'ORGANISME DÉBITEUR DE LA PRESTATION**

Non bénéficiaires et bénéficiaires du L.815-2/3, de l'ASPA ou de l'ASI au 31 décembre 2012

Caisse débitrice Région de résidence	Total des retraités					Total des conjoints à charge					Total général				
	Guade- loupe	Guyane	Marti- nique	Réunion	Total DOM	Guade- loupe	Guyane	Marti- nique	Réunion	Total DOM	Guade- loupe	Guyane	Marti- nique	Réunion	Total DOM
Aquitaine.....	121	69	75	210	475	0	0	0	1	1	121	69	75	211	476
Auvergne.....	22	12	11	28	73	0	0	0	0	0	22	12	11	28	73
Bourgogne Franche-Comté.....	35	14	22	90	161	0	0	0	0	0	35	14	22	90	161
Nord Picardie.....	27	14	30	46	117	0	0	0	0	0	27	14	30	46	117
Centre-Ouest.....	55	28	45	112	240	0	1	0	1	2	55	29	45	113	242
Rhône-Alpes.....	71	33	89	167	360	0	0	0	0	0	71	33	89	167	360
Sud-Est.....	178	78	119	386	761	0	0	0	1	1	178	78	119	387	762
Languedoc-Roussillon.....	109	64	82	247	502	0	0	0	1	1	109	64	82	248	503
Nord-Est.....	18	7	17	27	69	0	0	0	0	0	18	7	17	27	69
Pays de la Loire.....	64	20	49	133	266	0	0	0	1	1	64	20	49	134	267
Centre.....	36	20	52	102	210	1	0	0	0	1	37	20	52	102	211
Ile-de-France.....	345	109	354	230	1 038	0	0	1	1	2	345	109	355	231	1 040
Bretagne.....	50	25	54	133	262	1	0	0	0	1	51	25	54	133	263
Normandie.....	42	16	38	58	154	0	0	1	0	1	42	16	39	58	155
Alsace-Moselle.....	10	3	12	29	54	0	1	0	0	1	10	4	12	29	55
Midi-Pyrénées.....	63	34	49	187	333	0	0	0	0	0	63	34	49	187	333
Total Métropole.....	1 246	546	1 098	2 185	5 075	2	2	2	6	12	1 248	548	1 100	2 191	5 087
Guadeloupe.....	51 166	40	91	5	51 302	396	0	1	0	397	51 562	40	92	5	51 699
Guyane.....	13	7 313	24	3	7 353	0	45	1	0	46	13	7 358	25	3	7 399
Martinique.....	103	56	54 097	12	54 268	1	0	390	0	391	104	56	54 487	12	54 659
Réunion.....	10	10	7	67 617	67 644	0	0	0	1 284	1 284	10	10	7	68 901	68 928
Total DOM.....	51 292	7 419	54 219	67 637	180 567	397	45	392	1 284	2 118	51 689	7 464	54 611	68 921	182 685
Total TOM.....	16	16	49	63	144	0	0	0	0	0	16	16	49	63	144
Total France.....	52 554	7 981	55 366	69 885	185 786	399	47	394	1 290	2 130	52 953	8 028	55 760	71 175	187 916
Étranger.....	152	149	188	288	777	0	4	0	3	7	152	153	188	291	784
Non-ventilables.....	465	3	5	2	475	0	0	0	0	0	465	3	5	2	475
TOTAL GÉNÉRAL.....	53 171	8 133	55 559	70 175	187 038	399	51	394	1 293	2 137	53 570	8 184	55 953	71 468	189 175

A3-2

(suite)

**RÉPARTITION DES RETRAITÉS PAYÉS PAR LA FRANCE SELON LEUR RÉSIDENCE
ET L'ORGANISME DÉBITEUR DE LA PRESTATION**

Retraités et conjoints à charge au 31 décembre 2012

Résidence	Non bénéficiaires du L.815-2/3, de l'ASPA ou de l'ASI			Bénéficiaires du L.815-2/3, de l'ASPA ou de l'ASI				Total des retraités	Total des conjoints	Total général	
	Retraité	Conjoint à charge	Total	Retraité seul	Conjoint à charge seul	Retraité et conjoint	Total				
Aquitaine	640 519	1 354	641 873	20 479	8	196	20 683	661 096	1 460	662 556	
Auvergne	285 319	646	285 965	8 763	6	68	8 837	294 116	686	294 802	
Bourgogne-Franche-Comté	581 652	1 602	583 254	13 245	11	178	13 434	594 986	1 702	596 688	
Nord-Picardie	1 007 200	4 341	1 011 541	31 216	15	140	31 371	1 038 486	4 426	1 042 912	
Centre-Ouest	520 458	1 099	521 557	13 313	19	122	13 454	533 832	1 179	535 011	
Rhône-Alpes	1 141 267	4 226	1 145 493	30 706	25	376	31 107	1 172 161	4 439	1 176 600	
Sud-Est	1 003 444	6 813	1 010 257	64 692	56	682	65 430	1 068 477	7 210	1 075 687	
Languedoc-Roussillon	507 099	2 164	509 263	25 060	15	258	25 333	532 288	2 308	534 596	
Nord-Est	501 941	1 760	503 701	12 411	5	120	12 536	514 412	1 825	516 237	
Pays de la Loire	688 312	1 117	689 429	13 066	13	96	13 175	701 426	1 178	702 604	
Centre	524 632	664	525 296	10 337	5	108	10 450	535 023	723	535 746	
Ile de France	1 720 077	8 657	1 728 734	54 159	83	1 316	55 558	1 774 894	9 398	1 784 292	
Bretagne	614 642	845	615 487	12 773	11	76	12 860	627 453	894	628 347	
Normandie	642 955	904	643 859	14 844	8	92	14 944	657 845	958	658 803	
Alsace-Moselle	520 772	4 569	525 341	11 223	8	166	11 397	532 078	4 660	536 738	
Midi-Pyrénées	523 041	1 746	524 787	19 230	21	198	19 449	542 370	1 866	544 236	
Total Métropole	11 423 330	42 507	11 465 837	355 517	309	4 192	360 018	11 780 943	44 912	11 825 855	
Antilles- Guyane	Guadeloupe	39 435	117	39 552	15 714	39	492	16 245	55 395	402	55 797
	Guyane	5 839	28	5 867	1 789	2	32	1 823	7 644	46	7 690
	Martinique	42 757	112	42 869	14 555	49	466	15 070	57 545	394	57 939
	Total région	88 031	257	88 288	32 058	90	990	33 138	120 584	842	121 426
Réunion	50 361	618	50 979	20 092	114	1 116	21 322	71 011	1 290	72 301	
Total DOM	138 392	875	139 267	52 150	204	2 106	54 460	191 595	2 132	193 727	
Total TOM	5 518	9	5 527	17	0	0	17	5 535	9	5 544	
Total France	11 567 240	43 391	11 610 631	407 684	513	6 298	414 495	11 978 073	47 053	12 025 126	
Étranger	1 249 007	93 602	1 342 609	7 315	2	4	7 321	1 256 324	93 606	1 349 930	
Non-ventilables	560	0	560	117	0	0	117	677	0	677	
TOTAL GÉNÉRAL	12 816 807	136 993	12 953 800	415 116	515	6 302	421 933	13 235 074	140 659	13 375 733	

A3-2

(fin)

TABLEAUX

2012



FIGURES

2012



GRAPHIQUES

2012

