

TITRE III

LES RETRAITÉS ET LE MONTANT DES RETRAITES - MÉTROPOLE -

LES RETRAITÉS

ENSEMBLE DES DROITS CONTRIBUTIFS ET NON CONTRIBUTIFS, DIRECTS ET DÉRIVÉS

RÉPARTITION DES RETRAITÉS SELON L'ÂGE ET LE GENRE

LA RETRAITE PROGRESSIVE

LA RETRAITE POUR PÉNIBILITÉ

LE DISPOSITIF AMIANTE

LES COMPLÉMENTS DE PENSION

RÉPARTITION GÉOGRAPHIQUE DES RETRAITÉS DU RÉGIME GÉNÉRAL

LES SOMMES VERSÉES

LES SOMMES VERSÉES AU COURS DE L'ANNÉE ET LE MONTANT MOYEN

LE FONDS DE SOLIDARITÉ VIEILLESSE

LES PRÉLÈVEMENTS SUR LES RETRAITES

LA RÉPARTITION DES RETRAITÉS SELON LE MONTANT MENSUEL

RÉPARTITION DES RETRAITÉS SELON LE MONTANT DE LA RETRAITE DE BASE

RÉPARTITION DES RETRAITÉS SELON LE MONTANT DE LA RETRAITE GLOBALE

RÉPARTITION DES MONTANTS DES DROITS DIRECTS ET DÉRIVÉS,

DES PRESTATIONS ASSORTIES DE CES DEUX DROITS

LES MONTANTS MOYENS DES COMPLÉMENTS DE PENSION



CHAPITRE I

LES RETRAITÉS

1 Ensemble des droits contributifs et non contributifs, directs et dérivés

Les résultats concernant le nombre de droits contributifs et de droits non contributifs sont consignés dans les tableaux ci-après.

Le tableau T3-1 ci-dessous qui retrace l'évolution du nombre de retraités payés par la Métropole depuis le 31 décembre 1960 montre qu'en 50 ans l'effectif des retraités du Régime général a été multiplié par 5,6 (2 344 492 en 1960, 13 048 036 en 2012).

Le nombre de droits non contributifs ne représente plus en 2012 que 0,01 % du total des droits contre 30,5 % en 1960.

De 2011 à 2012, le nombre total des retraités a augmenté de + 1 %, le nombre de droits contributifs augmentant également de + 1 %.

ÉVOLUTION DEPUIS 1960 DES EFFECTIFS DES RETRAITÉS DU RÉGIME GÉNÉRAL PAYÉS PAR LA MÉTROPOLE AU 31 DÉCEMBRE

Années	Droits contributifs (*)	Droits non contributifs	Total	Évolution en %
1960	1 628 823	715 669	2 344 492	-
1965	2 221 969	456 650	2 678 619	3,73
1970	3 049 325	272 179	3 321 504	4,35
1975	4 002 284	142 992	4 145 276	6,05
1976	4 252 243	123 991	4 376 234	5,57
1977	4 429 824	102 909	4 532 733	3,58
1978	4 619 421	89 815	4 709 236	3,89
1979	4 769 437	77 511	4 846 948	2,92
1980	4 922 357	66 470	4 988 827	2,93
1981	5 055 702	56 943	5 112 645	2,48
1982	5 167 530	49 417	5 216 947	2,04
1983	5 402 533	42 878	5 445 411	4,38
1984	5 676 865	37 157	5 714 022	4,93
1985	5 969 822	32 086	6 001 908	5,04
1986	6 262 151	27 888	6 290 039	4,80
1987	6 551 816	23 895	6 575 711	4,54
1988	6 841 948	20 938	6 862 886	4,37
1989	7 138 870	18 206	7 157 076	4,29
1990	7 464 531	15 753	7 480 284	4,52
1991	7 764 930	13 773	7 778 703	3,99
1992	8 074 173	12 017	8 086 190	3,95
1993	8 356 974	10 503	8 367 477	3,48
1994	8 621 125	9 194	8 630 319	3,14
1995	8 845 507	8 099	8 853 606	2,59
1996	9 069 997	7 104	9 077 101	2,52
1997	9 276 252	6 193	9 282 445	2,26
1998	9 482 933	5 527	9 488 460	2,22
1999	9 680 741	4 869	9 685 610	2,08
2000(**)	9 768 941	4 293	9 773 234	0,90
2001	9 940 220	3 807	9 944 027	1,75
2002	10 108 244	3 376	10 111 620	1,69
2003	10 269 376	2 985	10 272 361	1,59
2004	10 601 525	2 653	10 604 178	3,23
2005	10 913 226	2 427	10 915 653	2,94
2006	11 295 704	2 269	11 297 973	3,50
2007	11 692 925	1 990	11 694 915	3,51
2008	12 075 861	726	12 076 587	3,26
2009	12 383 103	1 628	12 384 731	2,55
2010	12 706 652	1 427	12 708 079	2,61
2011	12 918 223	1 240	12 919 463	4,32
2012	13 046 950	1 086	13 048 036	2,68

T3-1

(*) Y compris les rentes garanties servies seules, les avantages maintenus (Régime algérien) et les allocations viagères aux rapatriés.

(**) Rupture de série à compter de 2000 suite au non dénombrement des comptes anticipés. L'évolution réelle serait de 1,66 %.

LES RETRAITÉS PAR TYPE DE PRESTATION AU 31 DÉCEMBRE

T3-2

Prestations payées par la Métropole	2011	2012	Évolution 2012 / 2011 en %
Droits contributifs.....	12 918 223	13 046 950	1,00
dont : - droits directs.....	12 069 032	12 203 689	1,12
- droits dérivés *.....	849 191	843 261	-0,70
Droits non contributifs.....	1 240	1 086	-12,42
dont : - droits directs.....	1 240	1 086	-12,42
- droits dérivés	0	0	-
Total droits directs.....	12 070 272	12 204 775	1,11
Total droits dérivés *.....	849 191	843 261	-0,70
Total général.....	12 919 463	13 048 036	1,00

(*) Servis seuls au Régime général.

Les résultats détaillés selon la catégorie de la prestation au 31 décembre 2012 sont donnés par genre dans le tableau T3-3. Ces résultats sont présentés par grandes catégories selon la nomenclature MCP (Modèle de comptabilité permanent).

La figure F27 schématise la situation pour la Métropole.

La répartition des retraités par région débitrice de la prestation est donnée par la figure F28.

Le poste droits dérivés comprend les droits dérivés servis sans droit direct au Régime général (y compris ceux servis avec un droit direct extérieur qui ne peuvent être comptabilisés).

Les droits dérivés servis avec un droit propre au Régime général sont comptabilisés dans le poste droit propre.

Jusqu'au 30 juin 2004, un assuré pouvait, dans certaines limites, cumuler un droit dérivé avec un droit direct servi par un ou plusieurs régimes. Le montant de la pension de réversion était fonction notamment de celui du ou des avantages personnels du requérant.

La loi n° 2003-775 du 21 août 2003, portant réforme des retraites a supprimé la règle de non cumul entre droit personnel et de réversion à compter du 1^{er} juillet 2004. Depuis cette date le montant de la pension de réversion à servir est lié aux ressources du requérant (ou le cas échéant à celles du ménage).

Pour 2012 la situation se présente comme suit :

Métropole

- 1 - Poste droits dérivés servis seuls au Régime général 843 261
- 2 - Droits dérivés servis avec un droit propre au Régime général 1 838 732
- 3 - Ensemble des droits dérivés..... 2 681 993

RÉPARTITION DES RETRAITÉS DU RÉGIME GÉNÉRAL PAYÉS PAR LA MÉTROPOLE AU 31 DÉCEMBRE 2012 SELON LA CATÉGORIE DE LA PRESTATION

Nature, type et catégorie	Hommes	Femmes	Ensemble
DROITS CONTRIBUTIFS DIRECTS			
1 - Pensions et rentes normales (*).....	5 025 752	5 052 423	10 078 175
2 - Pensions substituées à invalidité.....	325 232	379 480	704 712
3 - Pensions inaptitude et assimilées.....	464 204	956 598	1 420 802
Total 1 à 3	5 815 188	6 388 501	12 203 689
DROITS CONTRIBUTIFS DÉRIVÉS (**)			
4 - Pensions de reversion.....	30 796	800 637	831 433
5 - Pensions de veufs ou de veuves.....	54	11 774	11 828
Total 4 à 5	30 850	812 411	843 261
TOTAL DES DROITS CONTRIBUTIFS (1 à 5)	5 846 038	7 200 912	13 046 950
DROITS NON CONTRIBUTIFS DIRECTS	1	1 085	1 086
DROITS NON CONTRIBUTIFS DÉRIVÉS	0	0	0
TOTAL DES DROITS NON CONTRIBUTIFS	1	1 085	1 086
Total des droits directs	5 815 189	6 389 586	12 204 775
Total des droits dérivés	30 850	812 411	843 261
TOTAL DES PRESTATIONS	5 846 039	7 201 997	13 048 036

T3-3

(*) Y compris les rentes garanties servies seules, les pensions et rentes ROP, les rentes AS et SS, les allocations viagères aux rapatriés ainsi que les pensions portées au minimum.

(**) Servis seuls au Régime général.

RÉPARTITION EN % DES RETRAITÉS DU RÉGIME GÉNÉRAL PAYÉS PAR LA MÉTROPOLE AU 31 DÉCEMBRE 2012

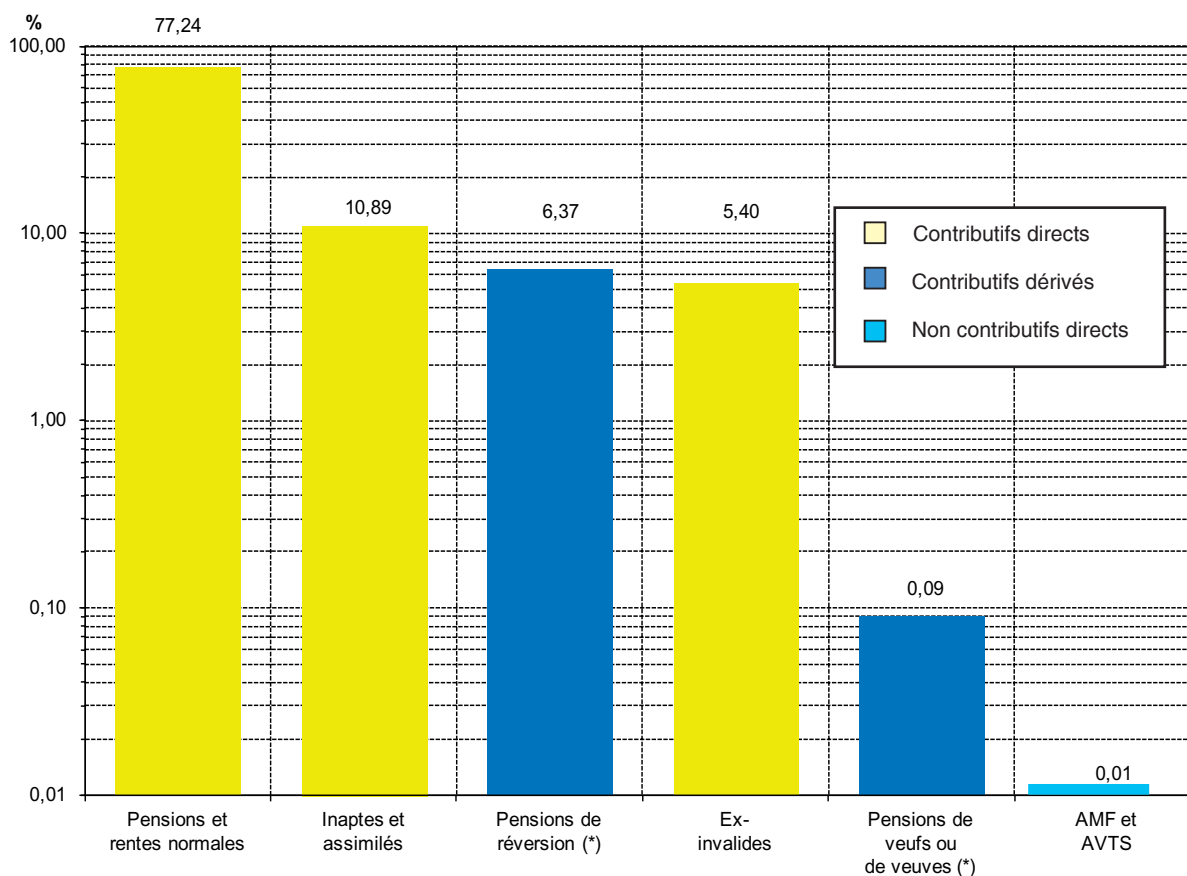

F27

(*) Servies seules au Régime général.

LES RETRAITÉS DU RÉGIME GÉNÉRAL AU 31 DÉCEMBRE 2012 SELON LA RÉGION DÉBITRICE (*)

F28



DÉNOMBREMENT DES RETRAITÉS AU 31 DÉCEMBRE 2012

Aquitaine.....	635 034	Nord-Est.....	564 895
Auvergne.....	310 124	Pays de la Loire.....	662 866
Bourgogne Franche-Comté.....	618 975	Centre.....	532 911
Nord Picardie.....	1 154 884	Île-de-france.....	2 741 642
Centre-Ouest.....	495 821	Bretagne.....	572 769
Rhône-Alpes.....	1 310 534	Normandie.....	659 961
Sud-Est.....	1 086 362	Alsace-Moselle.....	684 988
Languedoc-Roussillon.....	481 975	Midi-Pyrénées.....	534 295
Total Métropole.....		13 048 036	

2

Répartition des retraités selon l'âge et le genre

La répartition par âge et par genre des retraités du Régime général a été effectuée pour les bénéficiaires d'une retraite servie au 31 décembre 2012, elle est présentée dans le tableau T3-4, pour les retraités payés par la Métropole.

La répartition des retraités est détaillée âge par âge jusqu'à "110 ans et plus" au lieu de "100 ans et plus".

Les femmes apparaissent plus nombreuses que les hommes. Ainsi au 31 décembre 2012, sur 13 048 036 retraités, elles représentent 55,2 % de cette population (7 201 997 femmes contre 5 846 039 hommes).

Parmi les 13 048 026 retraités qui ont pu être répartis par âge au 31 décembre 2012, 10 432 535 ont 65 ans et plus, soit 80 %.

Par ailleurs on note que 55,2 % des droits contributifs sont servis à des femmes. Elles ne représentent plus que 52,3 % si on ne considère que les droits contributifs directs.

Au bas de chaque colonne du tableau T3-4 déjà cité figure l'âge moyen des retraités.

L'âge moyen de l'ensemble des retraités payés par la Métropole est de 73,30 ans, soit 72,22 ans pour les hommes et 74,18 ans pour les femmes ; celui des bénéficiaires d'un droit direct est de 73,20 ans (72,22 ans pour les hommes et 74,10 ans pour les femmes) et celui des bénéficiaires d'un droit dérivé servi seul au Régime général est de 74,72 ans (72,97 ans pour les hommes et 74,79 ans pour les femmes).

Enfin, l'âge moyen des bénéficiaires d'un droit non contributif est de plus de 10 ans supérieur à celui des bénéficiaires d'un droit contributif (83,31 ans contre 73,30 ans).

La répartition par groupes d'âges des retraités du Régime général est donnée par le tableau T3-5, en effectifs et en pourcentages.

Il apparaît que 0,27 % des titulaires d'un droit direct ont moins de 60 ans (0,47 % pour les hommes et 0,09 % pour les femmes). Il s'agit de bénéficiaires de retraites anticipées prévues par la loi n° 2003-775 du 21 août 2003 (point de départ à compter du 1^{er} janvier 2004) et par la loi n° 2010-1330 du 09 novembre 2010 (point de départ à compter du 1^{er} juillet 2011).

En outre, chez les moins de 65 ans, on constate que 19,5 % sont titulaires d'un droit direct (soit 21,8 % pour les hommes et 17,4 % pour les femmes) et que 28,3 % sont titulaires d'un droit dérivé servi seul au Régime général (soit 36,9 % pour les hommes et 28 % pour les femmes).

Parmi l'ensemble des titulaires d'un droit dérivé, 16 252 soit 1,9 % (1,6 % pour les hommes et 1,9 % pour les femmes) bénéficient d'une pension de réversion accordée avant 55 ans (à partir de 52 ans du 1^{er} juillet 2005 au 30 juin 2007, puis à partir de 51 ans du 1^{er} juillet 2007 au 31 décembre 2008 compte tenu de la réforme de 2003). Depuis le 1^{er} janvier 2009, l'âge minimum requis pour prétendre à pension de réversion est de nouveau fixé à 55 ans sauf si le conjoint est décédé avant cette date.

De plus on relève que 41 % des titulaires d'un droit direct se situent dans les groupes d'âges de 65 à 74 ans (soit 43,1 % pour les hommes et 39 % pour les femmes) et que 18,7 % des titulaires d'un droit dérivé servi seul au Régime général sont présents dans ces mêmes groupes d'âges.

La pyramide des âges des bénéficiaires d'une retraite servie au 31 décembre 2012 par la Métropole est schématisée par la figure F29.

PYRAMIDE DES ÂGES DES RETRAITÉS DU RÉGIME GÉNÉRAL AU 31 DÉCEMBRE 2012 TOTAL MÉTROPOLE

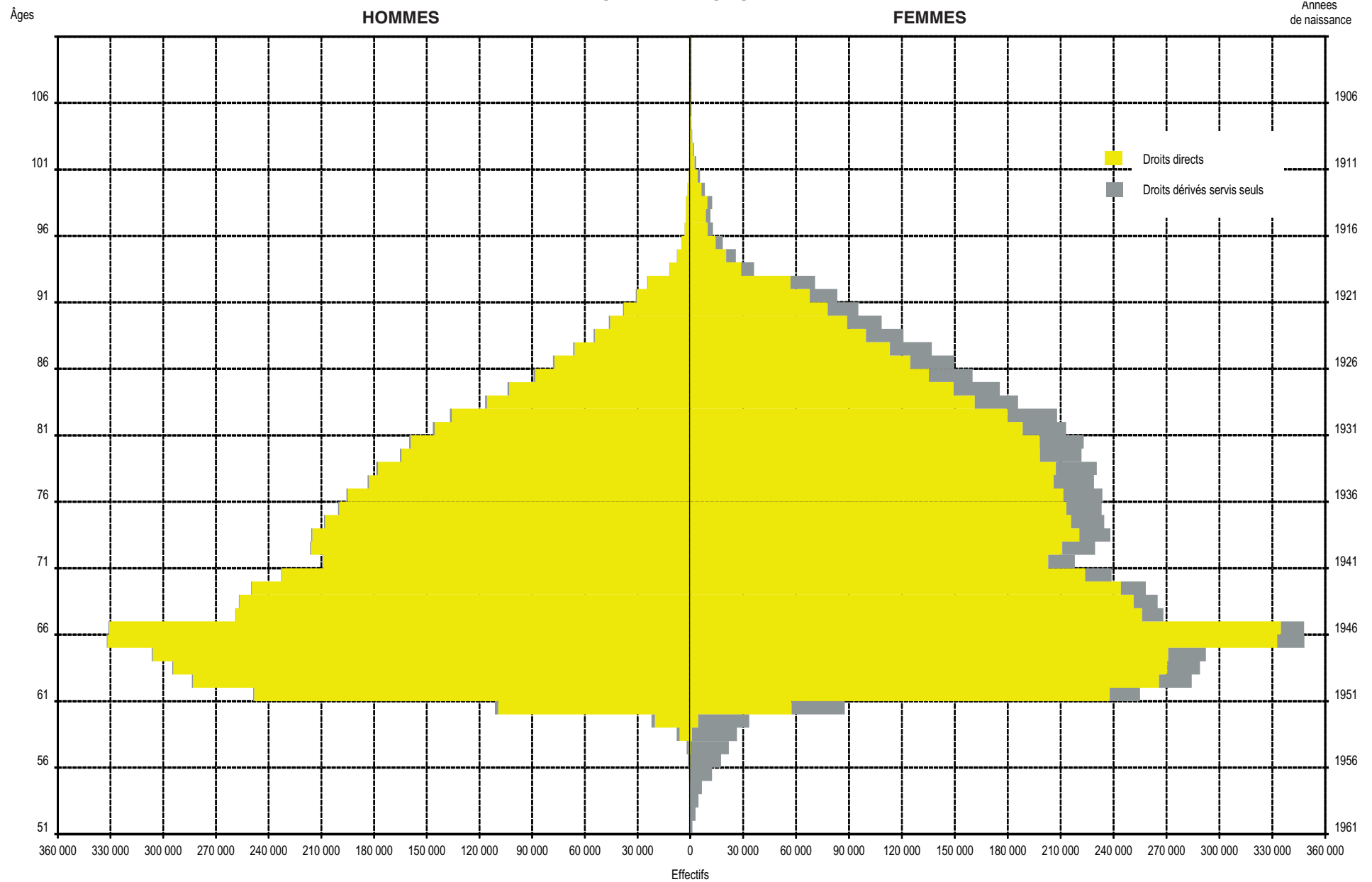

**RÉPARTITION PAR ÂGE DES RETRAITÉS DU RÉGIME GÉNÉRAL
AU 31 DÉCEMBRE 2012**
**MÉTROPOLE
HOMMES ET FEMMES**

T3-4

Âges	Droits contributifs			Droits non contributifs			Ensemble des droits		
	Directs	Dérivés (*)	Total	Directs	Dérivés	Total	Directs	Dérivés	Total
51 ans	0	1 316	1 316	0	0	0	0	1 316	1 316
52 ans	0	3 137	3 137	0	0	0	0	3 137	3 137
53 ans	0	4 930	4 930	0	0	0	0	4 930	4 930
54 ans	0	6 869	6 869	0	0	0	0	6 869	6 869
55 ans	216	12 924	13 140	0	0	0	216	12 924	13 140
56 ans	474	18 301	18 775	0	0	0	474	18 301	18 775
57 ans	997	23 066	24 063	0	0	0	997	23 066	24 063
58 ans	7 012	27 185	34 197	0	0	0	7 012	27 185	34 197
59 ans	24 701	30 870	55 571	0	0	0	24 701	30 870	55 571
60 ans	166 850	32 028	198 878	0	0	0	166 850	32 028	198 878
61 ans	486 057	17 801	503 858	0	0	0	486 057	17 801	503 858
62 ans	548 835	19 170	568 005	0	0	0	548 835	19 170	568 005
63 ans	564 773	19 032	583 805	0	0	0	564 773	19 032	583 805
64 ans	576 906	22 041	598 947	0	0	0	576 906	22 041	598 947
65 ans	664 397	15 935	680 332	0	0	0	664 397	15 935	680 332
66 ans	665 677	13 574	679 251	1	0	1	665 678	13 574	679 252
67 ans	514 856	12 351	527 207	14	0	14	514 870	12 351	527 221
68 ans	507 943	13 928	521 871	12	0	12	507 955	13 928	521 883
69 ans	493 818	14 423	508 241	11	0	11	493 829	14 423	508 252
70 ans	456 362	15 363	471 725	15	0	15	456 377	15 363	471 740
71 ans	412 056	15 445	427 501	22	0	22	412 078	15 445	427 523
72 ans	426 783	19 100	445 883	36	0	36	426 819	19 100	445 919
73 ans	435 683	18 173	453 856	30	0	30	435 713	18 173	453 886
74 ans	423 805	19 359	443 164	37	0	37	423 842	19 359	443 201
75 ans	413 057	20 635	433 692	26	0	26	413 083	20 635	433 718
76 ans	406 431	22 891	429 322	34	0	34	406 465	22 891	429 356
77 ans	388 931	23 590	412 521	27	0	27	388 958	23 590	412 548
78 ans	385 036	24 106	409 142	32	0	32	385 068	24 106	409 174
79 ans	362 621	24 421	387 042	32	0	32	362 653	24 421	387 074
80 ans	357 153	25 936	383 089	48	0	48	357 201	25 936	383 137
81 ans	333 975	25 611	359 586	42	0	42	334 017	25 611	359 628
82 ans	315 870	28 850	344 720	59	0	59	315 929	28 850	344 779
83 ans	276 998	25 615	302 613	50	0	50	277 048	25 615	302 663
84 ans	252 378	27 096	279 474	64	0	64	252 442	27 096	279 538
85 ans	223 537	25 780	249 317	54	0	54	223 591	25 780	249 371
86 ans	202 047	25 733	227 780	69	0	69	202 116	25 733	227 849
87 ans	179 027	24 565	203 592	62	0	62	179 089	24 565	203 654
88 ans	153 870	22 013	175 883	60	0	60	153 930	22 013	175 943
89 ans	134 604	20 261	154 865	56	0	56	134 660	20 261	154 921
90 ans	115 663	17 940	133 603	44	0	44	115 707	17 940	133 647
91 ans	98 310	16 049	114 359	38	0	38	98 348	16 049	114 397
92 ans	81 073	14 305	95 378	45	0	45	81 118	14 305	95 423
93 ans	40 718	7 486	48 204	16	0	16	40 734	7 486	48 220
94 ans	27 946	5 553	33 499	10	0	10	27 956	5 553	33 509
95 ans	19 369	4 144	23 513	10	0	10	19 379	4 144	23 523
96 ans	13 173	3 011	16 184	7	0	7	13 180	3 011	16 191
97 ans	11 363	2 758	14 121	6	0	6	11 369	2 758	14 127
98 ans	12 142	2 840	14 982	4	0	4	12 146	2 840	14 986
99 ans	7 922	1 981	9 903	4	0	4	7 926	1 981	9 907
100 ans	5 206	1 383	6 589	1	0	1	5 207	1 383	6 590
101 ans	3 038	875	3 913	3	0	3	3 041	875	3 916
102 ans	1 838	641	2 479	1	0	1	1 839	641	2 480
103 ans	1 050	344	1 394	1	0	1	1 051	344	1 395
104 ans	581	229	810	0	0	0	581	229	810
105 ans	259	119	378	1	0	1	260	119	379
106 ans	154	65	219	1	0	1	155	65	220
107 ans	61	48	109	0	0	0	61	48	109
108 ans	44	24	68	0	0	0	44	24	68
109 ans	21	14	35	1	0	1	22	14	36
110 et +	18	22	40	0	0	0	18	22	40
Non vent.	4	6	10	0	0	0	4	6	10
Total	12 203 689	843 261	13 046 950	1 086	0	1 086	12 204 775	843 261	13 048 036
Âge moyen	73,20	74,72	73,30	83,31	0,00	83,31	73,20	74,72	73,30

* Servis seuls au Régime général.

**RÉPARTITION PAR ÂGE DES RETRAITÉS DU RÉGIME GÉNÉRAL
AU 31 DÉCEMBRE 2012**

**MÉTROPOLE
HOMMES**

T3-4
(suite)

Âges	Droits contributifs			Droits non contributifs			Ensemble des droits		
	Directs	Dérivés (*)	Total	Directs	Dérivés	Total	Directs	Dérivés	Total
51 ans	0	32	32	0	0	0	0	32	32
52 ans	0	81	81	0	0	0	0	81	81
53 ans	0	169	169	0	0	0	0	169	169
54 ans	0	202	202	0	0	0	0	202	202
55 ans	149	580	729	0	0	0	149	580	729
56 ans	321	927	1 248	0	0	0	321	927	1 248
57 ans	726	1 373	2 099	0	0	0	726	1 373	2 099
58 ans	6 033	1 671	7 704	0	0	0	6 033	1 671	7 704
59 ans	20 117	2 005	22 122	0	0	0	20 117	2 005	22 122
60 ans	109 377	1 871	111 248	0	0	0	109 377	1 871	111 248
61 ans	248 234	597	248 831	0	0	0	248 234	597	248 831
62 ans	283 046	640	283 686	0	0	0	283 046	640	283 686
63 ans	294 232	610	294 842	0	0	0	294 232	610	294 842
64 ans	305 956	637	306 593	0	0	0	305 956	637	306 593
65 ans	331 678	453	332 131	0	0	0	331 678	453	332 131
66 ans	330 836	398	331 234	0	0	0	330 836	398	331 234
67 ans	258 718	301	259 019	0	0	0	258 718	301	259 019
68 ans	256 576	325	256 901	0	0	0	256 576	325	256 901
69 ans	249 638	357	249 995	0	0	0	249 638	357	249 995
70 ans	232 518	323	232 841	0	0	0	232 518	323	232 841
71 ans	209 111	342	209 453	0	0	0	209 111	342	209 453
72 ans	215 951	477	216 428	0	0	0	215 951	477	216 428
73 ans	215 136	568	215 704	0	0	0	215 136	568	215 704
74 ans	207 875	588	208 463	0	0	0	207 875	588	208 463
75 ans	199 830	657	200 487	0	0	0	199 830	657	200 487
76 ans	194 926	773	195 699	0	0	0	194 926	773	195 699
77 ans	182 867	820	183 687	0	0	0	182 867	820	183 687
78 ans	177 775	922	178 697	0	0	0	177 775	922	178 697
79 ans	164 349	904	165 253	0	0	0	164 349	904	165 253
80 ans	159 094	954	160 048	0	0	0	159 094	954	160 048
81 ans	145 523	1 038	146 561	0	0	0	145 523	1 038	146 561
82 ans	135 712	1 093	136 805	0	0	0	135 712	1 093	136 805
83 ans	115 722	1 083	116 805	0	0	0	115 722	1 083	116 805
84 ans	103 037	992	104 029	0	0	0	103 037	992	104 029
85 ans	88 255	1 000	89 255	0	0	0	88 255	1 000	89 255
86 ans	77 294	862	78 156	0	0	0	77 294	862	78 156
87 ans	65 877	780	66 657	0	0	0	65 877	780	66 657
88 ans	54 322	692	55 014	0	0	0	54 322	692	55 014
89 ans	45 686	654	46 340	0	0	0	45 686	654	46 340
90 ans	37 774	563	38 337	0	0	0	37 774	563	38 337
91 ans	30 503	488	30 991	0	0	0	30 503	488	30 991
92 ans	24 243	366	24 609	0	0	0	24 243	366	24 609
93 ans	11 813	204	12 017	0	0	0	11 813	204	12 017
94 ans	7 508	139	7 647	0	0	0	7 508	139	7 647
95 ans	4 977	79	5 056	0	0	0	4 977	79	5 056
96 ans	3 242	52	3 294	0	0	0	3 242	52	3 294
97 ans	2 536	51	2 587	0	0	0	2 536	51	2 587
98 ans	2 434	54	2 488	0	0	0	2 434	54	2 488
99 ans	1 500	40	1 540	0	0	0	1 500	40	1 540
100 ans	937	30	967	0	0	0	937	30	967
101 ans	519	16	535	0	0	0	519	16	535
102 ans	320	10	330	0	0	0	320	10	330
103 ans	177	4	181	0	0	0	177	4	181
104 ans	109	2	111	0	0	0	109	2	111
105 ans	36	0	36	0	0	0	36	0	36
106 ans	26	1	27	0	0	0	26	1	27
107 ans	11	0	11	0	0	0	11	0	11
108 ans	11	0	11	0	0	0	11	0	11
109 ans	4	0	4	1	0	1	5	0	5
110 et +	8	0	8	0	0	0	8	0	8
Non vent.	3	0	3	0	0	0	3	0	3
Total	5 815 188	30 850	5 846 038	1	0	1	5 815 189	30 850	5 846 039
Âge moyen	72,22	72,97	72,22	109,08	0,00	109,08	72,22	72,97	72,22

* Servis seuls au Régime général.

**RÉPARTITION PAR ÂGE DES RETRAITÉS DU RÉGIME GÉNÉRAL
AU 31 DÉCEMBRE 2012**
**MÉTROPOLE
FEMMES**

T3-4

(fin)

Âges	Droits contributifs			Droits non contributifs			Ensemble des droits		
	Directs	Dérivés (*)	Total	Directs	Dérivés	Total	Directs	Dérivés	Total
51 ans	0	1 284	1 284	0	0	0	0	1 284	1 284
52 ans	0	3 056	3 056	0	0	0	0	3 056	3 056
53 ans	0	4 761	4 761	0	0	0	0	4 761	4 761
54 ans	0	6 667	6 667	0	0	0	0	6 667	6 667
55 ans	67	12 344	12 411	0	0	0	67	12 344	12 411
56 ans	153	17 374	17 527	0	0	0	153	17 374	17 527
57 ans	271	21 693	21 964	0	0	0	271	21 693	21 964
58 ans	979	25 514	26 493	0	0	0	979	25 514	26 493
59 ans	4 584	28 865	33 449	0	0	0	4 584	28 865	33 449
60 ans	57 473	30 157	87 630	0	0	0	57 473	30 157	87 630
61 ans	237 823	17 204	255 027	0	0	0	237 823	17 204	255 027
62 ans	265 789	18 530	284 319	0	0	0	265 789	18 530	284 319
63 ans	270 541	18 422	288 963	0	0	0	270 541	18 422	288 963
64 ans	270 950	21 404	292 354	0	0	0	270 950	21 404	292 354
65 ans	332 719	15 482	348 201	0	0	0	332 719	15 482	348 201
66 ans	334 841	13 176	348 017	1	0	1	334 842	13 176	348 018
67 ans	256 138	12 050	268 188	14	0	14	256 152	12 050	268 202
68 ans	251 367	13 603	264 970	12	0	12	251 379	13 603	264 982
69 ans	244 180	14 066	258 246	11	0	11	244 191	14 066	258 257
70 ans	223 844	15 040	238 884	15	0	15	223 859	15 040	238 899
71 ans	202 945	15 103	218 048	22	0	22	202 967	15 103	218 070
72 ans	210 832	18 623	229 455	36	0	36	210 868	18 623	229 491
73 ans	220 547	17 605	238 152	30	0	30	220 577	17 605	238 182
74 ans	215 930	18 771	234 701	37	0	37	215 967	18 771	234 738
75 ans	213 227	19 978	233 205	26	0	26	213 253	19 978	233 231
76 ans	211 505	22 118	233 623	34	0	34	211 539	22 118	233 657
77 ans	206 064	22 770	228 834	27	0	27	206 091	22 770	228 861
78 ans	207 261	23 184	230 445	32	0	32	207 293	23 184	230 477
79 ans	198 272	23 517	221 789	32	0	32	198 304	23 517	221 821
80 ans	198 059	24 982	223 041	48	0	48	198 107	24 982	223 089
81 ans	188 452	24 573	213 025	42	0	42	188 494	24 573	213 067
82 ans	180 158	27 757	207 915	59	0	59	180 217	27 757	207 974
83 ans	161 276	24 532	185 808	50	0	50	161 326	24 532	185 858
84 ans	149 341	26 104	175 445	64	0	64	149 405	26 104	175 509
85 ans	135 282	24 780	160 062	54	0	54	135 336	24 780	160 116
86 ans	124 753	24 871	149 624	69	0	69	124 822	24 871	149 693
87 ans	113 150	23 785	136 935	62	0	62	113 212	23 785	136 997
88 ans	99 548	21 321	120 869	60	0	60	99 608	21 321	120 929
89 ans	88 918	19 607	108 525	56	0	56	88 974	19 607	108 581
90 ans	77 889	17 377	95 266	44	0	44	77 933	17 377	95 310
91 ans	67 807	15 561	83 368	38	0	38	67 845	15 561	83 406
92 ans	56 830	13 939	70 769	45	0	45	56 875	13 939	70 814
93 ans	28 905	7 282	36 187	16	0	16	28 921	7 282	36 203
94 ans	20 438	5 414	25 852	10	0	10	20 448	5 414	25 862
95 ans	14 392	4 065	18 457	10	0	10	14 402	4 065	18 467
96 ans	9 931	2 959	12 890	7	0	7	9 938	2 959	12 897
97 ans	8 827	2 707	11 534	6	0	6	8 833	2 707	11 540
98 ans	9 708	2 786	12 494	4	0	4	9 712	2 786	12 498
99 ans	6 422	1 941	8 363	4	0	4	6 426	1 941	8 367
100 ans	4 269	1 353	5 622	1	0	1	4 270	1 353	5 623
101 ans	2 519	859	3 378	3	0	3	2 522	859	3 381
102 ans	1 518	631	2 149	1	0	1	1 519	631	2 150
103 ans	873	340	1 213	1	0	1	874	340	1 214
104 ans	472	227	699	0	0	0	472	227	699
105 ans	223	119	342	1	0	1	224	119	343
106 ans	128	64	192	1	0	1	129	64	193
107 ans	50	48	98	0	0	0	50	48	98
108 ans	33	24	57	0	0	0	33	24	57
109 ans	17	14	31	0	0	0	17	14	31
110 et +	10	22	32	0	0	0	10	22	32
Non vent.	1	6	7	0	0	0	1	6	7
Total	6 388 501	812 411	7 200 912	1 085	0	1 085	6 389 586	812 411	7 201 997
Âge moyen	74,10	74,79	74,18	83,29	0,00	83,29	74,10	74,79	74,18

* Servis seuls au Régime général.

**RÉPARTITION PAR GROUPE D'ÂGES DES RETRAITÉS
DU RÉGIME GÉNÉRAL AU 31 DÉCEMBRE 2012
PAYÉS PAR LA MÉTROPOLE**

(en effectifs)

T3-5

Groupes d'âge	HOMMES			FEMMES			ENSEMBLE		
	Droits			Droits			Droits		
	contri- butifs	non con- tributifs	Total	contri- butifs	non con- tributifs	Total	contri- butifs	non con- tributifs	Total
Droits directs									
51 à 54 ans	0	0	0	0	0	0	0	0	0
55 à 59 ans	27 346	0	27 346	6 054	0	6 054	33 400	0	33 400
60 à 64 ans	1 240 845	0	1 240 845	1 102 576	0	1 102 576	2 343 421	0	2 343 421
65 à 69 ans	1 427 446	0	1 427 446	1 419 245	38	1 419 283	2 846 691	38	2 846 729
70 à 74 ans	1 080 591	0	1 080 591	1 074 098	140	1 074 238	2 154 689	140	2 154 829
75 à 79 ans	919 747	0	919 747	1 036 329	151	1 036 480	1 956 076	151	1 956 227
80 à 84 ans	659 088	0	659 088	877 286	263	877 549	1 536 374	263	1 536 637
85 à 89 ans	331 434	0	331 434	561 651	301	561 952	893 085	301	893 386
90 à 94 ans	111 841	0	111 841	251 869	153	252 022	363 710	153	363 863
95 à 99 ans	14 689	0	14 689	49 280	31	49 311	63 969	31	64 000
100 ans et +	2 158	1	2 159	10 112	8	10 120	12 270	9	12 279
Sous-total	5 815 185	1	5 815 186	6 388 500	1 085	6 389 585	12 203 685	1 086	12 204 771
Non ventilables	3	0	3	1	0	1	4	0	4
Total	5 815 188	1	5 815 189	6 388 501	1 085	6 389 586	12 203 689	1 086	12 204 775
Droits dérivés (*)									
51 à 54 ans	484	0	484	15 768	0	15 768	16 252	0	16 252
55 à 59 ans	6 556	0	6 556	105 790	0	105 790	112 346	0	112 346
60 à 64 ans	4 355	0	4 355	105 717	0	105 717	110 072	0	110 072
65 à 69 ans	1 834	0	1 834	68 377	0	68 377	70 211	0	70 211
70 à 74 ans	2 298	0	2 298	85 142	0	85 142	87 440	0	87 440
75 à 79 ans	4 076	0	4 076	111 567	0	111 567	115 643	0	115 643
80 à 84 ans	5 160	0	5 160	127 948	0	127 948	133 108	0	133 108
85 à 89 ans	3 988	0	3 988	114 364	0	114 364	118 352	0	118 352
90 à 94 ans	1 760	0	1 760	59 573	0	59 573	61 333	0	61 333
95 à 99 ans	276	0	276	14 458	0	14 458	14 734	0	14 734
100 ans et +	63	0	63	3 701	0	3 701	3 764	0	3 764
Sous-total	30 850	0	30 850	812 405	0	812 405	843 255	0	843 255
Non ventilables	0	0	0	6	0	6	6	0	6
Total	30 850	0	30 850	812 411	0	812 411	843 261	0	843 261
Ensemble des droits									
51 à 54 ans	484	0	484	15 768	0	15 768	16 252	0	16 252
55 à 59 ans	33 902	0	33 902	111 844	0	111 844	145 746	0	145 746
60 à 64 ans	1 245 200	0	1 245 200	1 208 293	0	1 208 293	2 453 493	0	2 453 493
65 à 69 ans	1 429 280	0	1 429 280	1 487 622	38	1 487 660	2 916 902	38	2 916 940
70 à 74 ans	1 082 889	0	1 082 889	1 159 240	140	1 159 380	2 242 129	140	2 242 269
75 à 79 ans	923 823	0	923 823	1 147 896	151	1 148 047	2 071 719	151	2 071 870
80 à 84 ans	664 248	0	664 248	1 005 234	263	1 005 497	1 669 482	263	1 669 745
85 à 89 ans	335 422	0	335 422	676 015	301	676 316	1 011 437	301	1 011 738
90 à 94 ans	113 601	0	113 601	311 442	153	311 595	425 043	153	425 196
95 à 99 ans	14 965	0	14 965	63 738	31	63 769	78 703	31	78 734
100 ans et +	2 221	1	2 222	13 813	8	13 821	16 034	9	16 043
Sous-total	5 846 035	1	5 846 036	7 200 905	1 085	7 201 990	13 046 940	1 086	13 048 026
Non ventilables	3	0	3	7	0	7	10	0	10
Total	5 846 038	1	5 846 039	7 200 912	1 085	7 201 997	13 046 950	1 086	13 048 036

(*) Droits contributifs servis seuls au Régime général.

**RÉPARTITION PAR GROUPE D'ÂGES DES RETRAITÉS
DU RÉGIME GÉNÉRAL AU 31 DÉCEMBRE 2012
PAYÉS PAR LA MÉTROPOLE**

(en pourcentages)

T3-5
(fin)

Groupes d'âge	HOMMES			FEMMES			ENSEMBLE		
	contri- butifs	non con- tributifs	Total	contri- butifs	non con- tributifs	Total	contri- butifs	non con- tributifs	Total
Droits directs									
51 à 54 ans	0,00	0,00	0,00	0,00	0,00	0,00	0,00	0,00	0,00
55 à 59 ans	0,47	0,00	0,47	0,09	0,00	0,09	0,27	0,00	0,27
60 à 64 ans	21,34	0,00	21,34	17,26	0,00	17,26	19,20	0,00	19,20
65 à 69 ans	24,55	0,00	24,55	22,22	3,50	22,21	23,33	3,50	23,32
70 à 74 ans	18,58	0,00	18,58	16,81	12,90	16,81	17,66	12,89	17,66
75 à 79 ans	15,82	0,00	15,82	16,22	13,92	16,22	16,03	13,90	16,03
80 à 84 ans	11,33	0,00	11,33	13,73	24,24	13,73	12,59	24,22	12,59
85 à 89 ans	5,70	0,00	5,70	8,79	27,74	8,79	7,32	27,72	7,32
90 à 94 ans	1,92	0,00	1,92	3,94	14,10	3,94	2,98	14,09	2,98
95 à 99 ans	0,25	0,00	0,25	0,77	2,86	0,77	0,52	2,85	0,52
100 ans et +	0,04	0,00	0,04	0,16	0,74	0,16	0,10	0,83	0,10
Total	100,00	0,00	100,00	100,00	100,00	100,00	100,00	100,00	100,00
Droits dérivés (*)									
51 à 54 ans	1,57	0,00	1,57	1,94	0,00	1,94	1,93	0,00	1,93
55 à 59 ans	21,25	0,00	21,25	13,02	0,00	13,02	13,32	0,00	13,32
60 à 64 ans	14,12	0,00	14,12	13,01	0,00	13,01	13,05	0,00	13,05
65 à 69 ans	5,94	0,00	5,94	8,42	0,00	8,42	8,33	0,00	8,33
70 à 74 ans	7,45	0,00	7,45	10,48	0,00	10,48	10,37	0,00	10,37
75 à 79 ans	13,21	0,00	13,21	13,73	0,00	13,73	13,71	0,00	13,71
80 à 84 ans	16,73	0,00	16,73	15,75	0,00	15,75	15,79	0,00	15,79
85 à 89 ans	12,93	0,00	12,93	14,08	0,00	14,08	14,04	0,00	14,04
90 à 94 ans	5,71	0,00	5,71	7,33	0,00	7,33	7,27	0,00	7,27
95 à 99 ans	0,89	0,00	0,89	1,78	0,00	1,78	1,75	0,00	1,75
100 ans et +	0,20	0,00	0,20	0,46	0,00	0,46	0,45	0,00	0,45
Total	100,00	0,00	100,00	100,00	0,00	100,00	100,00	0,00	100,00
Ensemble des droits									
51 à 54 ans	0,01	0,00	0,01	0,22	0,00	0,22	0,12	0,00	0,12
55 à 59 ans	0,58	0,00	0,58	1,55	0,00	1,55	1,12	0,00	1,12
60 à 64 ans	21,30	0,00	21,30	16,78	0,00	16,78	18,81	0,00	18,80
65 à 69 ans	24,45	0,00	24,45	20,66	3,50	20,66	22,36	3,50	22,36
70 à 74 ans	18,52	0,00	18,52	16,10	12,90	16,10	17,19	12,89	17,18
75 à 79 ans	15,80	0,00	15,80	15,94	13,92	15,94	15,88	13,90	15,88
80 à 84 ans	11,36	0,00	11,36	13,96	24,24	13,96	12,80	24,22	12,80
85 à 89 ans	5,74	0,00	5,74	9,39	27,74	9,39	7,75	27,72	7,75
90 à 94 ans	1,94	0,00	1,94	4,33	14,10	4,33	3,26	14,09	3,26
95 à 99 ans	0,26	0,00	0,26	0,89	2,86	0,89	0,60	2,85	0,60
100 ans et +	0,04	0,00	0,04	0,19	0,74	0,19	0,12	0,83	0,12
Total	100,00	0,00	100,00	100,00	100,00	100,00	100,00	100,00	100,00

(*) Droits contributifs servis seuls au Régime général.

3 La retraite progressive

Conformément à l'article L.351-15 du code de la Sécurité sociale, la retraite progressive - entrée en vigueur à compter du 1^{er} juillet 1988 - peut être attribuée aux assurés qui exercent une activité à temps partiel au sens de l'article L.212-4-2 du code du travail (soit des horaires réduits d'au moins 20 % par rapport au temps plein).

Les trois conditions à remplir pour bénéficier d'une telle pension et du service d'une fraction de celle-ci ont trait à :

- l'âge : les assurés doivent avoir au moins 60 ans,
- la durée d'assurance : jusqu'au 30 juin 2006, ils doivent justifier de 150 à 160 trimestres d'activité dans un ou plusieurs régimes (à l'exception des régimes spéciaux de salariés et assimilés), selon la génération, conformément à la réforme de l'assurance vieillesse au 1^{er} janvier 1994. Depuis le 1^{er} juillet 2006, l'article 30 de la loi n° 2003-775 du 21 août 2003 et plus particulièrement le décret n° 2006-668 du 7 juin 2006 a modifié cette condition de durée d'assurance qui est abaissée à 150 trimestres d'assurance et de périodes reconnues équivalentes,
- l'activité professionnelle : à la date d'effet de la pension de vieillesse, l'activité exercée à temps partiel doit être une activité salariée (relevant du régime dans lequel est déposée la demande), les autres activités (salariées ou non) doivent cesser sauf lorsque les mesures d'assouplissement admises en matière de cumul emploi-retraite s'appliquent (activités procurant des revenus de faible importance).

Avant le 1^{er} juillet 2006, la retraite progressive pouvait être attribuée à titre normal, mais également au titre de l'inaptitude au travail et assimilés. Depuis le 1^{er} juillet 2006 cette retraite ne peut plus être liquidée au titre de l'inaptitude.

Jusqu'au 30 juin 2006, le pourcentage de calcul était automatiquement de 50 %. Depuis cette date, le taux peut être minoré.

En outre, avant le 1^{er} juillet 2006, la liquidation de la retraite progressive avait un caractère définitif. Depuis le 1^{er} juillet 2006, la liquidation revêt un caractère provisoire qui permet à l'assuré d'améliorer ses droits au moment de la liquidation définitive de sa pension.

La fraction de pension à servir, déterminée en fonction de la durée du travail à temps partiel, est fixée comme suit :

Durée du travail à temps partiel	Fraction de pension à servir
80 à 60 %	30%
59,99 à 40 %	50%
moins de 40 %	70%

La fraction de pension est servie pendant une période d'un an renouvelable, son montant ne peut être révisé qu'à l'issue de chaque période en cas de modification de la durée du travail à temps partiel.

Au cours de l'année 2012 et en Métropole, 1 099 retraites progressives ont été attribuées (507 chez les hommes et 592 chez les femmes), dont 65 selon l'ancien dispositif (entrée en jouissance de la prestation antérieure au 1^{er} juillet 2006).

Le nombre de retraites progressives en cours de paiement au 31 décembre 2012 est de 2 406, soit 1 099 hommes et 1 307 femmes et 47,8 % de ces bénéficiaires ont une fraction de pension servie à 30 %, 36,9 % ont une fraction de pension à 50 % et 15,3 % ont une fraction de pension à 70 %.

Depuis le 30 juin 1989, l'évolution du nombre de bénéficiaires d'une retraite progressive a été la suivante :

Dates	Retraites progressives en cours de paiement	Évolution (pourcentages)	Dates	Retraites progressives en cours de paiement	Évolution (pourcentages)
30.06.1989	446	-	31.12.2001	723	-6,35
31.12.1989	658	47,53	31.12.2002	716	-0,97
31.12.1990	923	40,27	31.12.2003	673	-6,01
31.12.1991	1 023	10,83	31.12.2004*	524	-22,14
31.12.1992	1 205	17,79	31.12.2005	505	-3,63
31.12.1993	1 287	6,80	31.12.2006	529	4,75
31.12.1994	1 216	-5,52	31.12.2007	1 164	120,04
31.12.1995	1 141	-6,17	31.12.2008	1 640	40,89
31.12.1996	1 050	-7,98	31.12.2009	1 769	7,87
31.12.1997	1 005	-4,29	31.12.2010	2 025	14,47
31.12.1998	924	-8,06	31.12.2011	2 191	8,20
31.12.1999	844	-8,66	31.12.2012	2 406	9,81
31.12.2000	772	-8,53			

* Résultats partiels.

4 La retraite pour « pénibilité »

Les articles 79, 81 et 85 de la loi n° 2010-1330 du 9 novembre 2010 ont instauré une retraite à raison de la pénibilité (désignée sous le vocable « retraite pour pénibilité »).

Un article L.351-1-4 a été introduit par la suite dans le code de la sécurité sociale.

La retraite pour pénibilité a pris effet au plus tôt au 1^{er} juillet 2011.

L'assuré doit bénéficier d'une rente d'incapacité permanente servie par la caisse primaire d'assurance maladie ou la caisse agricole d'un taux :

- au moins égal à 20%,
- ou au moins égal à 10 % et inférieur à 20 %, sous réserve d'un avis favorable d'une commission pluridisciplinaire. Dans ce cas, l'assuré doit avoir été exposé pendant 17 ans à des facteurs de risques professionnels. L'incapacité permanente doit être liée à l'exposition aux facteurs de risques professionnels.

Le taux d'incapacité permanente doit être reconnu au titre :

- d'une maladie professionnelle,
- ou d'un accident du travail qui a entraîné des lésions identiques à celles indemnisées au titre d'une maladie professionnelle.

L'incapacité permanente due à un accident du trajet n'ouvre pas droit à la retraite pour pénibilité.

Les taux d'incapacité d'une ou plusieurs maladies professionnelles et/ou d'un ou plusieurs accidents du travail peuvent s'additionner pour déterminer le taux d'incapacité total. L'addition des taux n'est possible que si l'un des taux est au moins égal à 10 %.

Seules les périodes cotisées à un régime français ou dans un État de l'Union européenne sont retenues pour déterminer la durée d'exposition.

Le tableau suivant présente par genre, les éléments de calcul de ces retraites au 31 décembre 2012 :

RÉPARTITION DES RETRAITES POUR PÉNIBILITÉ DU RÉGIME GÉNÉRAL AU 31 DÉCEMBRE 2012 PAYÉES PAR LA MÉTROPOLE

Genre	Effectif	Salaire annuel moyen plafonné (euros)	Âge moyen	Pourcentage moyen de calcul	Durée moyenne d'assurance au Régime Général (1) (trimestres)	Pension annuelle moyenne de base (2)		Montant global annuel moyen (3)
						(euros)		(euros)
Hommes.....	2 634	20 294	60,10	50,00	147,33	9 465	9 903	
Femmes.....	1 203	15 557	60,08	50,00	160,91	7 940	8 539	
Ensemble.....	3 837	18 809	60,09	50,00	151,59	8 987	9 475	

T3-8

(1) Retenue pour le calcul au Régime général et limitée selon la génération.

(2) Montant annuel avant application du minimum et du maximum, non compris les compléments de pension.

(3) Montant annuel y compris la totalité des compléments de pension.

5 Le dispositif amiante

Les titulaires de l'allocation de cessation anticipée des travailleurs de l'amiante (ATA) sont affiliés à l'assurance volontaire vieillesse au titre de l'article L.742-1 du code de la sécurité sociale (CSS). Cette affiliation prend effet à compter du 1^{er} jour du trimestre civil comprenant le point de départ de l'allocation. Elle prend fin le dernier jour du trimestre civil précédant le point de départ de la pension de vieillesse du Régime général. Les cotisations dues à ce titre sont calculées par les services gestionnaires de l'ATA et sont à la charge du Fonds de cessation anticipée d'activité des travailleurs de l'amiante.

Les articles 18 et 20 de la loi n° 2010-1330 du 9 novembre 2010 portant réforme des retraites relèvent progressivement l'âge légal d'ouverture du droit à une pension et l'âge d'obtention d'une pension à taux plein, pour les assurés nés à partir du 1^{er} juillet 1951.

L'article 87 de cette loi prévoit des dérogations au relèvement de ces bornes d'âge et modifie, à cet effet, l'article 41 de la loi n° 98-1194 du 23 décembre 1998 de financement de la sécurité sociale (LFSS) pour 1999 instituant l'ATA.

L'ATA est remplacée par la retraite lorsque le titulaire, âgé d'au moins 60 ans, remplit les conditions de durée d'assurance requises pour bénéficier d'une retraite au taux plein, ou au plus tard à 65 ans et ce, quelle que soit sa durée d'assurance. L'ATA ne se cumule pas avec une retraite personnelle, mais l'assuré peut choisir entre l'ATA et sa retraite. S'il opte pour l'ATA, l'allocation cesse d'être payée à partir de 60 ans dès lors que l'assuré totalise la durée d'assurance pour une retraite à taux plein ou au plus tard à 65 ans :

- Assuré né avant le 01/07/1951 :

- L'ATA cesse d'être payée dès que l'assuré a droit à sa retraite à taux plein telle que définie aux articles L.351-1 et L.351-8 du code de la sécurité sociale.

- Assuré né à compter du 01/07/1951 :

- L'article 18 de la loi n° 2010-1330 du 9 novembre 2010 reporte l'âge d'ouverture du droit à retraite pour les assurés nés à partir du 1^{er} juillet 1951. Cet âge est fixé de manière croissante, pour atteindre 62 ans, pour les assurés nés à compter du 1^{er} janvier 1955.

Le tableau suivant présente par genre, les éléments de calcul de ces retraites au 31 décembre 2012 :

RÉPARTITION DES RETRAITES ISSUES DU DISPOSITIF AMIANTE DU RÉGIME GÉNÉRAL AU 31 DÉCEMBRE 2012 PAYÉES PAR LA MÉTROPOLE

T3-9

Genre	Effectif	Salaire annuel moyen plafonné (euros)	Âge moyen	Pourcentage moyen de calcul	Durée moyenne d'assurance au Régime Général	Pension annuelle moyenne de base	Montant global annuel moyen
					(1) (trimestres)	(2) (euros)	(3)
Hommes.....	6 147	26 453	60,00	50,00	159,89	13 161	13 632
Femmes.....	1 356	21 704	60,00	50,00	161,50	10 883	11 449
Ensemble.....	7 503	25 595	60,00	50,00	160,18	12 749	13 238

(1) Retenue pour le calcul au Régime général et limitée selon la génération.

(2) Montant annuel avant application du minimum et du maximum, non compris les compléments de pension.

(3) Montant annuel y compris la totalité des compléments de pension.

6 Les compléments de pension

Les éléments qui figurent dans le fichier statistique des retraités permettent de dénombrer, au 31 décembre de l'année, les retraités qui bénéficient d'un complément de pension, c'est-à-dire :

- 1 - Rente des retraites ouvrières et paysannes,
- 2 - Rente inscrite au compte individuel,
- 3 - Majoration pour conjoint à charge,
- 4 - Majoration pour enfants de 10 %,
- 5 - Majoration forfaitaire pour charge d'enfants de certains droits de réversion,
- 6 - Majoration pour tierce personne,
- 7 - Pension de réversion servie avec un droit direct,
- 8 - Majoration visée à l'article L.814-2 du code de la Sécurité sociale,
- 9 - Allocations du minimum vieillesse : allocation L.815-2/3, allocation de solidarité aux personnes âgées (ASPA) ou allocation supplémentaire d'invalidité (ASI).

Le tableau [T3-10](#) donne pour chaque sexe, le nombre de compléments ainsi que leur proportion par rapport à l'ensemble des retraites servies au 31 décembre 2012 par la Métropole.

Toutefois, certains compléments de pension ne pouvant être adjoints à toutes les catégories de prestations, les effectifs ont également été rapportés au nombre de retraités susceptibles d'en bénéficier, compte tenu de la nature de leur prestation. Les comparaisons qui suivent ont été établies pour la Métropole.

1 - La Rente des retraites ouvrières et paysannes :

Ce complément est attribué aux retraités pouvant justifier de versements au titre de ce régime entre 1910 et 1930.

La rente ROP s'ajoute aux droits directs contributifs ou non contributifs, ainsi au 31 décembre 2012, sur 12 204 775 retraités, 0,01 % en sont titulaires.

2 - La Rente du compte individuel :

Cette rente résulte des cotisations versées du 1^{er} juillet 1930 au 31 décembre 1940. Elle peut être servie aux titulaires d'un droit contributif direct dont le montant est porté au minimum AVTS, ainsi qu'aux titulaires d'un droit direct non contributif. Sur l'ensemble des bénéficiaires d'un droit contributif direct porté au taux de l'AVTS ou d'un droit non contributif direct 55,2 % bénéficient de cette rente soit 113 046 retraités.

Il est à noter que le minimum contributif institué par la loi du 31 mai 1983 ne peut être assorti de la rente du compte individuel.

3 - La Majoration pour conjoint à charge :

Les droits directs, contributifs ou non contributifs, à l'exception des rentes de Sécurité sociale, peuvent être assortis de la majoration pour conjoint à charge.

Au 31 décembre 2012, sur 12 204 609 titulaires d'un droit direct, 1,1 % en bénéficie.

4 - La Majoration pour enfants de 10 %:

40,9 % des 13 047 870 titulaires potentiels de la majoration pour enfants de 10 % (déduction faite de ceux bénéficiant d'une rente de Sécurité sociale) en bénéficient au 31 décembre 2012.

5 - La Majoration forfaitaire pour charge d'enfants de certains droits de réversion :

La majoration forfaitaire pour charge d'enfants, instituée par l'article 7 de la loi n° 88-16 du 5 janvier 1988, est accordée à certains titulaires d'un droit de réversion ayant un ou plusieurs enfants à leur charge au sens des articles L.313-3 et R.313-12 du code de la Sécurité sociale.

Les titulaires potentiels sont les bénéficiaires d'un droit dérivé contributif, au nombre de 843 261. Ainsi 0,9 % en bénéficie au 31 décembre 2012.

6 - La Majoration pour tierce personne :

La majoration pour tierce personne peut être attribuée aux titulaires d'une pension de vieillesse substituée à une pension d'invalidité, d'une pension liquidée ou révisée au titre de l'incapacité au travail, d'une pension attribuée soit au titre de déporté ou interné politique ou résistant, soit au titre d'ancien combattant ou prisonnier de guerre, soit au titre de travailleur manuel ou de mère de famille ayant effectué un travail manuel ouvrier.

Au 31 décembre 2012, sur 2 125 514 retraités, 0,9 % bénéficiait de cette majoration.

7 - La Pension de réversion servie avec un droit direct :

1 838 732 soit 15,1 % des 12 204 775 titulaires d'un droit direct, percevaient également au 31 décembre 2012 une pension de réversion du Régime général. Si l'on prend en compte les titulaires d'un droit dérivé pur (servis seuls au Régime général), le nombre de bénéficiaires d'un droit de réversion s'élève à 2 681 993, soit 22 % de l'ensemble des retraités à la même date.

8 - La Majoration visée à l'article L.814-2 du code de la Sécurité sociale :

Cette majoration est destinée à porter, sous conditions de ressources, au taux de l'allocation aux vieux travailleurs salariés les droits directs d'un montant inférieur à ce taux. Elle peut être attribuée au titre de la prestation de base ou au titre de la majoration pour conjoint à charge.

Sur 12 204 775 droits directs, 1,6 % des retraites servies étaient assorties de cette majoration au titre de la prestation de base et 35,3 % au titre de la majoration pour conjoint à charge au 31 décembre 2012.

9 - Les Allocations du minimum vieillesse (L.815-2/3, ASPA ou ASI) :

Au 31 décembre 2012, 2,8 % de l'ensemble des retraites étaient assorties d'une allocation du minimum vieillesse au titre de la prestation de base, ainsi que 1,7 % des majorations pour conjoint à charge.

La pyramide des âges des titulaires du L.815-2/3, de l'ASPA ou de l'ASI a également été établie (tableau T3-11) pour le 31 décembre 2012 étant entendu que, lorsque l'allocation est servie au titre de conjoint à charge, c'est le genre du conjoint qui a été retenu à l'inverse du tableau T3-10 où il s'agit du genre du titulaire de la prestation de base.

L'âge moyen des titulaires d'une allocation du minimum vieillesse est de 73,20 ans (71,62 ans pour les hommes, 74,58 ans pour les femmes) au 31 décembre 2012.

Les femmes représentent 53,3 % de cette population au 31 décembre 2012.

Le tableau A2-2 donné en annexe, reprend l'évolution depuis 1960 du nombre de retraités bénéficiaires d'un complément de pension en conservant la forme sous laquelle ils étaient dénombrés avant la mise en place du Plan statistique de l'assurance vieillesse.

Le tableau A2-2, récapitule depuis 1960 pour la majoration pour enfants et depuis 1981 pour les autres compléments de pension, le nombre de compléments servis au 31 décembre ainsi que les proportions qui en découlent par rapport à l'ensemble des retraités et par rapport à l'ensemble des titulaires potentiels.

**DÉNOMBREMENT DES COMPLÉMENTS DE PENSION SELON LE GENRE DU TITULAIRE DE LA RETRAITE DE BASE
AU 31 DÉCEMBRE 2012
TOTAL MÉTROPOLE**

T3-10

Compléments de pension	Hommes		Femmes		Ensemble	
	Effectifs	% par rapport à l'ensemble des retraités	Effectifs	% par rapport à l'ensemble des retraités	Effectifs	% par rapport à l'ensemble des retraités
1 - Rente des Retraites ouvrières et paysannes.....	179	0,00	775	0,01	954	0,01
2 - Rente inscrite au compte individuel.....	6 845	0,12	55 546	0,77	62 391	0,48
3 - Majoration pour conjoint à charge.....	137 798	2,36	1 424	0,02	139 222	1,07
4 - Majoration pour enfants de 10 %.....	2 366 863	40,49	2 973 600	41,29	5 340 463	40,93
5 - Majoration pour charge d'enfant de certains droits de réversion.....	569	0,01	6 633	0,09	7 202	0,06
6 - Majoration pour tierce personne.....	9 810	0,17	8 666	0,12	18 476	0,14
7 - Pension de réversion servie avec un droit direct au Régime général.....	136 951	2,34	1 701 781	23,63	1 838 732	14,09
8 - Majoration article L.814.2						
- à titre personnel.....	129 394	2,21	70 994	0,99	200 388	1,54
- à titre de conjoint.....	48 817	0,84	357	0,00	49 174	0,38
- Total.....	178 211	3,05	71 351	0,99	249 562	1,91
9 - Allocation L.815/2-3, ASPA ou ASI						
- à titre personnel.....	169 534	2,90	195 532	2,71	365 066	2,80
- à titre de conjoint.....	1 911	0,03	497	0,01	2 408	0,02
- Total.....	171 445	2,93	196 029	2,72	367 474	2,82

**RÉPARTITION PAR ÂGE ET PAR GENRE (1) DES TITULAIRES
DU L.815-2/3, DE L'ASPA OU DE L'ASI
PAYÉS PAR LA MÉTROPOLE
AU 31 DÉCEMBRE 2012**

T3-11

Âges	Retraite de base			Majoration conjoint			Ensemble		
	Hommes	Femmes	Ensemble	Hommes	Femmes	Ensemble	Hommes	Femmes	Ensemble
51 ans	0	17	17	0	0	0	0	17	17
52 ans	1	42	43	0	0	0	1	42	43
53 ans	1	87	88	0	0	0	1	87	88
54 ans	10	176	186	0	0	0	10	176	186
55 ans	11	209	220	0	0	0	11	209	220
56 ans	17	384	401	0	0	0	17	384	401
57 ans	22	481	503	0	0	0	22	481	503
58 ans	33	510	543	0	0	0	33	510	543
59 ans	46	570	616	0	0	0	46	570	616
60 ans	572	1 070	1 642	0	0	0	572	1 070	1 642
61 ans	7 770	7 456	15 226	0	0	0	7 770	7 456	15 226
62 ans	9 183	8 243	17 426	9	6	15	9 189	8 252	17 441
63 ans	8 184	7 933	16 117	13	2	15	8 186	7 946	16 132
64 ans	7 980	7 398	15 378	17	6	23	7 986	7 415	15 401
65 ans	9 678	8 677	18 355	21	7	28	9 685	8 698	18 383
66 ans	10 279	9 516	19 795	15	15	30	10 294	9 531	19 825
67 ans	9 259	7 952	17 211	25	19	44	9 278	7 977	17 255
68 ans	8 949	7 562	16 511	28	38	66	8 987	7 590	16 577
69 ans	8 008	6 843	14 851	19	39	58	8 047	6 862	14 909
70 ans	8 111	6 383	14 494	27	52	79	8 163	6 410	14 573
71 ans	6 966	5 709	12 675	26	45	71	7 011	5 735	12 746
72 ans	7 722	6 149	13 871	34	65	99	7 787	6 183	13 970
73 ans	6 536	5 933	12 469	27	65	92	6 601	5 960	12 561
74 ans	6 193	5 817	12 010	30	61	91	6 254	5 847	12 101
75 ans	5 689	5 776	11 465	23	93	116	5 782	5 799	11 581
76 ans	5 693	5 640	11 333	28	112	140	5 805	5 668	11 473
77 ans	5 039	5 634	10 673	23	104	127	5 143	5 657	10 800
78 ans	4 775	5 456	10 231	22	108	130	4 883	5 478	10 361
79 ans	4 048	5 295	9 343	15	97	112	4 145	5 310	9 455
80 ans	3 876	5 297	9 173	12	112	124	3 988	5 309	9 297
81 ans	3 444	5 221	8 665	13	111	124	3 555	5 234	8 789
82 ans	3 636	5 343	8 979	19	103	122	3 739	5 362	9 101
83 ans	2 763	4 612	7 375	12	86	98	2 849	4 624	7 473
84 ans	2 476	4 460	6 936	10	92	102	2 568	4 470	7 038
85 ans	2 361	4 256	6 617	11	96	107	2 457	4 267	6 724
86 ans	2 316	4 410	6 726	7	70	77	2 386	4 417	6 803
87 ans	1 800	4 187	5 987	2	81	83	1 881	4 189	6 070
88 ans	1 538	3 932	5 470	2	49	51	1 587	3 934	5 521
89 ans	1 223	3 672	4 895	2	56	58	1 279	3 674	4 953
90 ans	950	3 342	4 292	2	33	35	983	3 344	4 327
91 ans	718	3 073	3 791	1	30	31	748	3 074	3 822
92 ans	609	2 793	3 402	1	21	22	630	2 794	3 424
93 ans	304	1 626	1 930	0	10	10	314	1 626	1 940
94 ans	215	1 259	1 474	1	8	9	223	1 260	1 483
95 ans	160	1 021	1 181	0	6	6	166	1 021	1 187
96 ans	102	724	826	0	7	7	109	724	833
97 ans	93	750	843	0	4	4	97	750	847
98 ans	60	776	836	0	0	0	60	776	836
99 ans	49	592	641	0	1	1	50	592	642
100 ans	22	439	461	0	0	0	22	439	461
101 ans	20	304	324	0	0	0	20	304	324
102 ans	8	205	213	0	1	1	9	205	214
103 ans	7	120	127	0	0	0	7	120	127
104 ans	5	92	97	0	0	0	5	92	97
105 ans	2	46	48	0	0	0	2	46	48
106 ans	2	30	32	0	0	0	2	30	32
107 ans	0	15	15	0	0	0	0	15	15
108 ans	0	7	7	0	0	0	0	7	7
109 ans	0	5	5	0	0	0	0	5	5
110 et +	0	5	5	0	0	0	0	5	5
Non vent.	0	0	0	0	0	0	0	0	0
Total	169 534	195 532	365 066	497	1 911	2 408	171 445	196 029	367 474
Âge moyen	71,53	74,58	73,16	73,52	79,62	78,36	71,62	74,58	73,20

(1) Il s'agit du genre de la personne qui ouvre droit à l'allocation supplémentaire.

7

Répartition géographique des retraités du Régime général

La répartition des prestataires selon leur résidence a été établie en dénombrant les retraités et les conjoints à charge, tout en faisant la distinction entre les titulaires et les non titulaires du L.815-2/3, de l'ASPA ou de l'ASI.

Les retraités, et le cas échéant leur conjoint à charge, dont la résidence n'a pu être déterminée en raison de l'absence du renseignement dans le fichier statistique, sont comptabilisés dans la rubrique "non ventilables".

Précisons que les conjoints à charge titulaires d'une retraite de base personnelle d'un montant inférieur à celui de la majoration conjoint sont dénombrés en tant que retraités (par exemple, titulaire d'une rente portée au taux de la majoration conjoint). Dans les statistiques des années antérieures à 1985 ils étaient comptés deux fois : un retraité et un conjoint à charge.

Les résultats sont consignés dans le tableau [T3-15](#).

Ces résultats concernent les retraites payées par les 16 caisses de Métropole.

Pour les retraites payées par les 4 caisses des DOM (CGSS de Guadeloupe, Guyane, Martinique et Réunion), les résultats selon la résidence sont publiés dans le [Titre VI](#).

En effet, pour préserver la continuité des séries statistiques existantes, les résultats sont présentés en faisant la distinction d'une part entre les retraites payées par la Métropole et d'autre part celles payées par les DOM.

Pour la Métropole au 31 décembre 2012 on dénombre 13 186 558 prestataires se répartissant ainsi :

- 13 048 036 retraités,
- 138 522 conjoints à charge.

La répartition géographique établie porte sur 13 047 834 retraités et la totalité des conjoints à charge, soit 13 186 356 prestataires dont 89,6 % résident en Métropole :

RÉPARTITION DES RETRAITÉS PAYÉS PAR LA MÉTROPOLE SELON LE LIEU DE RÉSIDENCE AU 31 DÉCEMBRE 2012

Lieu de résidence	Retraités		Conjoints à charge		Ensemble	
	Effectifs	%	Effectifs	%	Effectifs	%
Métropole.....	11 775 868	90,25	44 900	32,41	11 820 768	89,64
DOM.....	11 028	0,08	14	0,01	11 042	0,08
TOM & Col.Territoriales.....	5 391	0,04	9	0,01	5 400	0,04
Étranger.....	1 255 547	9,62	93 599	67,57	1 349 146	10,23
Ensemble.....	13 047 834	100,00	138 522	100,00	13 186 356	100,00
Non ventilables.....	202	-	0	-	202	-
TOTAL.....	13 048 036		138 522		13 186 558	

T3-12

Le tableau [T3-13](#) ventile par circonscription régionale de Sécurité sociale les retraités et les conjoints à charge qui ont pu être répartis selon leur résidence et le nombre de bénéficiaires d'une allocation du minimum vieillesse (retraités ou conjoints) ainsi que la proportion qu'ils représentent au sein de l'ensemble des retraités résidents.

Au 31 décembre 2012, pour la Métropole, la proportion de bénéficiaires du L.815-2/3, de l'ASPA ou de l'ASI (retraités et conjoints) est de 2,8 % (alors que pour les DOM cette proportion est beaucoup plus importante : 28,8 %, voir Titre VI déjà cité, chapitre II).

**RÉPARTITION DES RETRAITÉS ET DES CONJOINTS À CHARGE
SELON LA RÉGION DE RÉSIDENCE
AU 31 DÉCEMBRE 2012**

T3-13

Région de résidence	Bénéficiaires ou non du L815-2/3, de l'ASPA ou de l'ASI		Bénéficiaires du L815-2/3, de l'ASPA ou de l'ASI	
	Retraités et conjointes à charge	en % selon la région	Retraités et conjointes à charge	en % des retraités résidents
Aquitaine.....	662 080	5,02	20 640	3,12
Auvergne.....	294 729	2,24	8 827	2,99
Bourgogne Franche-Comté.....	596 527	4,52	13 414	2,25
Nord Picardie.....	1 042 795	7,91	31 354	3,01
Centre-Ouest.....	534 769	4,06	13 429	2,51
Rhône-Alpes.....	1 176 240	8,92	31 055	2,64
Sud-Est.....	1 074 925	8,15	65 352	6,08
Languedoc-Roussillon.....	534 093	4,05	25 291	4,74
Nord-Est.....	516 168	3,91	12 527	2,43
Pays de la Loire.....	702 337	5,33	13 156	1,87
Centre.....	535 535	4,06	10 414	1,94
Île-de-France.....	1 783 252	13,52	55 325	3,10
Bretagne.....	628 084	4,76	12 831	2,04
Normandie.....	658 648	4,99	14 914	2,26
Alsace-Moselle.....	536 683	4,07	11 384	2,12
Midi-Pyrénées.....	543 903	4,12	19 391	3,57
Total Métropole.....	11 820 768	89,64	359 304	3,04
Guadeloupe.....	4 098	0,03	259	6,32
Guyane.....	291	-	25	8,59
Martinique.....	3 280	0,02	223	6,80
Réunion.....	3 373	0,03	320	9,49
Total DOM.....	11 042	0,08	827	7,49
TOM & Col. Territoriales.....	5 400	0,04	13	0,24
Étranger.....	1 349 146	10,23	7 321	0,54
Non ventilables.....	202	-	9	4,46
Total	13 186 558	100,00	367 474	2,79

Enfin, le tableau T3-16 donne le détail par pays et par territoire des retraités payés par la Métropole, résidant à l'étranger (les conjoints à charge ne sont pas dénombrés dans ce tableau).

La situation est résumée ci-dessous :

**RETRAITÉS PAYÉS PAR LA MÉTROPOLE ET RÉSIDANT À L'ÉTRANGER
AU 31 DÉCEMBRE 2012**

T3-14

Lieu de résidence	Nombre de retraités	Pourcentage
1 - Europe (France non comprise).....	633 147	50,43
dont : - Union Européenne.....	593 827	47,30
- AELE (Islande, Liechtenstein, Norvège, Suisse).....	19 319	1,54
2 - Asie.....	27 402	2,18
3 - Afrique.....	553 515	44,09
dont Algérie, Maroc, Tunisie.....	533 866	42,52
4 - Amérique.....	37 720	3,00
dont ALENA (Canada, États-unis, Mexique).....	33 051	2,63
5 - Océanie.....	3 759	0,30
Pays indéterminés.....	4	-
Total Général	1 255 547	100,00

Au 31 décembre 2012, 50,4 % de ces retraités résidaient en Europe, cette proportion étant de 47,3 % pour les pays de l'Union Européenne (France non comprise). Les pays d'Afrique du Nord (Algérie, Maroc, Tunisie) représentaient 42,5 % de la population observée, soit 96,5 % des retraités résidant en Afrique.

Les tableaux A3-1 et A3-2, donnés en annexe, indiquent la répartition géographique des retraités de chaque caisse régionale et des 4 caisses générales de Sécurité sociale.

Le nombre d'allocations servies est en diminution de - 0,6 % (367 474 au 31 décembre 2012 contre 369 579 au 31 décembre 2011).

Par ailleurs, l'évolution du nombre de bénéficiaires de l'allocation supplémentaire payés par la Métropole et qui résident à l'étranger (et dans les TOM) est la suivante :

31.12.1993 :	7 130	31.12.1994 :	12 398	31.12.1995 :	15 563
31.12.1996 :	16 622	31.12.1997 :	17 761	31.12.1998 :	20 120
31.12.1999 :	20 352	31.12.2000 :	19 830	31.12.2001 :	18 900
31.12.2002 :	17 961	31.12.2003 :	16 914	31.12.2004 :	15 855
31.12.2005 :	14 800	31.12.2006 :	13 735	31.12.2007 :	12 506
31.12.2008 :	11 277	31.12.2009 :	10 395	31.12.2010 :	9 316
31.12.2011 :	8 292	31.12.2012 :	7 334		

Deux arrêts de la Cour de Justice des Communautés Européennes, en date des 12 juillet 1990 et 11 juin 1991, reconnaissent le droit à l'allocation supplémentaire à tout ressortissant communautaire pensionné d'un régime français quel que soit l'État membre où il réside. L'entrée en vigueur le 1^{er} juin 1992 du règlement CEE n°1247/92 abroge néanmoins cette disposition puisque l'allocation supplémentaire constitue désormais une prestation spéciale à caractère non contributif qui n'est plus exportable sur le territoire des autres États membres.

Il s'ensuit que les retraités résidant dans un État membre ont pu faire valoir leur droit à l'allocation supplémentaire s'ils remplissaient les autres conditions avant le 1^{er} juin 1992, la date limite de présentation des demandes étant fixée au 31 mai 1997.

Les premières attributions ont été prononcées au cours du 4^{ème} trimestre 1992, la montée en charge se déroulant jusqu'en 1995. Les effets de la forclusion se font sentir à partir de 1999.

Pour les onze états membres concernés par cette mesure (adhérents à l'Union européenne avant le 1^{er} juin 1992), le nombre de bénéficiaires de l'allocation supplémentaire est le suivant au 31 décembre 2012 :

Allemagne :	4	Italie :	33
Belgique :	26	Luxembourg :	3
Danemark :	0	Pays-Bas :	0
Espagne :	724	Portugal :	6 478
Grèce :	2	Royaume-Uni :	2
Irlande :	0	Total :	7 272

Le tableau T3-17 reprend les effectifs du tableau T3-15 déjà cité. Il précise la composition de la population de retraités résidant dans chaque circonscription régionale de Métropole :

- structure par groupes d'âge,
- structure par genre.

Il reprend également les mêmes critères que le tableau T3-15 : retraités, conjoints à charge, titulaires ou non du L.815-2/3, de l'ASPA ou de l'ASI. Il indique également le montant mensuel moyen servi au 31 décembre 2012 (montant de la retraite globale y compris les compléments de pension). Le montant mensuel moyen des retraites versées dans chaque région s'échelonne de 602,76 € en région Languedoc-Roussillon à 812,25 € en Île-de-France. Il s'établit à 682,16 € pour l'ensemble de la Métropole.

Pour des raisons de volume, les mêmes renseignements disponibles par département de résidence ne sont pas repris dans ce recueil. Sous le libellé "âge inconnu", sont regroupées les personnes dont la date de naissance ne figure pas au fichier statistique ou y est incomplète.

On notera que le groupe des "80 ans et plus" représente 24,4 % de l'ensemble des retraités et des conjoints et qu'il varie de 22,6 % pour la région Nord-Picardie à 25,9 % en région Midi-Pyrénées.

**RÉPARTITION DES RETRAITÉS (*) DU RÉGIME GÉNÉRAL PAR DÉPARTEMENT DE RÉSIDENCE
AU 31 DÉCEMBRE 2012**

T3-15

Région	Département de résidence	Non bénéficiaires du L.815-2/3, de l'ASPA ou de l'ASI			Bénéficiaires du L.815-2/3, de l'ASPA ou de l'ASI				Total des retraités	Total des conjoints	Total général
		Retraité	Conjoint à charge	Total	Retraité seul	Conjoint à charge seul	Retraité et conjoint	Total			
Aquitaine	Dordogne	92 467	149	92 616	2 997	1	24	3 022	95 476	162	95 638
	Gironde	258 240	568	258 808	8 510	1	116	8 627	266 808	627	267 435
	Landes	84 419	181	84 600	2 059	1	6	2 066	86 481	185	86 666
	Lot-et-Garonne	69 398	159	69 557	2 711	3	24	2 738	72 121	174	72 295
	Pyrénées-Atlantiques	135 563	296	135 859	4 159	2	26	4 187	139 735	311	140 046
	Total région		640 087	1 353	641 440	20 436	8	196	20 640	660 621	1 459
Auvergne	Allier	80 928	162	81 090	2 656	2	12	2 670	83 590	170	83 760
	Cantal	31 785	45	31 830	974	2	8	984	32 763	51	32 814
	Haute-Loire	47 395	52	47 447	1 407	1	14	1 422	48 809	60	48 869
	Puy-de-Dôme	125 148	387	125 535	3 716	1	34	3 751	128 881	405	129 286
	Total région		285 256	646	285 902	8 753	6	68	8 827	294 043	686
Bourgogne Franche-Comté	Côte-d'Or	97 776	254	98 030	2 136	2	34	2 172	99 929	273	100 202
	Doubs	98 523	335	98 858	2 146	0	42	2 188	100 690	356	101 046
	Jura	55 494	132	55 626	1 296	1	18	1 315	56 799	142	56 941
	Nièvre	54 166	106	54 272	1 266	1	0	1 267	55 432	107	55 539
	Haute-Saône	48 872	84	48 956	1 159	2	12	1 173	50 037	92	50 129
	Saône-et-Loire	125 795	503	126 298	2 888	0	46	2 934	128 706	526	129 232
	Yonne	74 147	92	74 239	1 626	2	14	1 642	75 780	101	75 881
	Belfort	26 738	96	26 834	708	3	12	723	27 452	105	27 557
	Total région		581 511	1 602	583 113	13 225	11	178	13 414	594 825	1 702
Nord-Picardie	Aisne	101 756	162	101 918	2 679	0	12	2 691	104 441	168	104 609
	Nord	423 294	2 149	425 443	14 814	12	78	14 904	438 147	2 200	440 347
	Oise	134 342	342	134 684	3 095	2	22	3 119	137 448	355	137 803
	Pas-de-Calais	243 617	1 509	245 126	7 610	1	14	7 625	251 234	1 517	252 751
	Somme	104 091	179	104 270	3 001	0	14	3 015	107 099	186	107 285
	Total région		1 007 100	4 341	1 011 441	31 199	15	140	31 354	1 038 369	4 426

(*) Retraités payés par les 16 caisses de Métropole.

**RÉPARTITION DES RETRAITÉS (*) DU RÉGIME GÉNÉRAL PAR DÉPARTEMENT DE RÉSIDENCE
AU 31 DÉCEMBRE 2012**

T3-15
(suite)

Région	Département de résidence	Non bénéficiaires du L.815-2/3, de l'ASPA ou de l'ASI			Bénéficiaires du L.815-2/3, de l'ASPA ou de l'ASI				Total des retraités	Total des conjoints	Total général
		Retraité	Conjoint à charge	Total	Retraité seul	Conjoint à charge seul	Retraité et conjoint	Total			
Centre-Ouest	Charente	72 603	123	72 726	2 058	4	12	2 074	74 667	133	74 800
	Charente-Maritime	142 574	283	142 857	3 223	4	24	3 251	145 809	299	146 108
	Corrèze	53 350	126	53 476	1 432	0	8	1 440	54 786	130	54 916
	Creuse	26 287	44	26 331	975	0	6	981	27 265	47	27 312
	Deux-Sèvres	71 104	205	71 309	1 587	0	6	1 593	72 694	208	72 902
	Vienne	77 561	167	77 728	1 850	3	26	1 879	79 424	183	79 607
	Haute-Vienne	76 763	150	76 913	2 165	8	38	2 211	78 947	177	79 124
	Total région		520 242	1 098	521 340	13 290	19	120	13 429	533 592	1 177
Rhône-Alpes	Ain	99 092	171	99 263	1 995	3	28	2 026	101 101	188	101 289
	Ardèche	69 133	127	69 260	1 935	1	18	1 954	71 077	137	71 214
	Drôme	96 597	249	96 846	2 934	1	24	2 959	99 543	262	99 805
	Isère	214 571	898	215 469	5 482	6	90	5 578	220 098	949	221 047
	Loire	164 381	627	165 008	4 260	2	34	4 296	168 658	646	169 304
	Rhône	298 013	1 497	299 510	9 925	10	142	10 077	308 009	1 578	309 587
	Savoie	79 142	315	79 457	1 756	1	16	1 773	80 906	324	81 230
	Haute-Savoie	120 030	342	120 372	2 367	1	24	2 392	122 409	355	122 764
Total région		1 140 959	4 226	1 145 185	30 654	25	376	31 055	1 171 801	4 439	1 176 240
Sud-Est	Alpes de Hte-Provence	33 768	175	33 943	1 488	0	8	1 496	35 260	179	35 439
	Hautes-Alpes	26 870	92	26 962	855	0	0	855	27 725	92	27 817
	Alpes-Maritimes	229 106	1 469	230 575	14 243	9	116	14 368	243 407	1 536	244 943
	Bouches-du-Rhône	346 630	3 180	349 810	24 952	12	322	25 286	371 743	3 353	375 096
	Corse (Haute et Sud)	43 525	424	43 949	6 290	18	132	6 440	49 881	508	50 389
	Var	222 335	1 143	223 478	11 578	12	56	11 646	233 941	1 183	235 124
	Vaucluse	100 527	329	100 856	5 208	5	48	5 261	105 759	358	106 117
	Total région		1 002 761	6 812	1 009 573	64 614	56	682	65 352	1 067 716	7 209
Languedoc-Roussillon	Aude	71 015	210	71 225	3 265	2	12	3 279	74 286	218	74 504
	Gard	133 544	678	134 222	6 165	3	64	6 232	139 741	713	140 454
	Hérault	191 455	849	192 304	9 644	7	106	9 757	201 152	909	202 061
	Lozère	14 107	25	14 132	525	0	4	529	14 634	27	14 661
	Pyrénées-Orientales	96 517	402	96 919	5 421	3	70	5 494	101 973	440	102 413
	Total région		506 638	2 164	508 802	25 020	15	256	25 291	531 786	2 307

(*) Retraités payés par les 16 caisses de Métropole.

**RÉPARTITION DES RETRAITÉS (*) DU RÉGIME GÉNÉRAL PAR DÉPARTEMENT DE RÉSIDENCE
AU 31 DÉCEMBRE 2012**

T3-15
(suite)

Région	Département de résidence	Non bénéficiaires du L.815-2/3, de l'ASPA ou de l'ASI			Bénéficiaires du L.815-2/3, de l'ASPA ou de l'ASI				Total des retraités	Total des conjoints	Total général
		Retraité	Conjoint à charge	Total	Retraité seul	Conjoint à charge seul	Retraité et conjoint	Total			
Nord-Est	Ardennes	52 486	162	52 648	1 513	0	10	1 523	54 004	167	54 171
	Aube	61 074	63	61 137	1 523	1	32	1 556	62 613	80	62 693
	Marne	97 230	212	97 442	2 397	0	28	2 425	99 641	226	99 867
	Haute-Marne	38 767	69	38 836	979	0	4	983	39 748	71	39 819
	Meurthe-et-Moselle	132 080	1 067	133 147	3 417	1	36	3 454	135 515	1 086	136 601
	Meuse	37 259	100	37 359	848	0	2	850	38 108	101	38 209
	Vosges	82 985	87	83 072	1 725	3	8	1 736	84 714	94	84 808
	Total région	501 881	1 760	503 641	12 402	5	120	12 527	514 343	1 825	516 168
Pays de la Loire	Loire-Atlantique	233 328	581	233 909	4 760	6	46	4 812	238 111	610	238 721
	Maine-et-Loire	143 501	152	143 653	2 723	0	18	2 741	146 233	161	146 394
	Mayenne	55 674	40	55 714	1 034	0	4	1 038	56 710	42	56 752
	Sarthe	114 216	104	114 320	2 058	2	16	2 076	116 282	114	116 396
	Vendée	141 346	239	141 585	2 472	5	12	2 489	143 824	250	144 074
	Total région	688 065	1 116	689 181	13 047	13	96	13 156	701 160	1 177	702 337
Centre	Cher	71 065	102	71 167	1 543	1	20	1 564	72 618	113	72 731
	Eure-et-Loir	81 562	109	81 671	1 372	1	8	1 381	82 938	114	83 052
	Indre	54 733	52	54 785	1 268	1	12	1 281	56 007	59	56 066
	Indre-et-Loire	115 826	129	115 955	2 458	1	12	2 471	118 290	136	118 426
	Loir-et-Cher	74 527	72	74 599	1 120	0	20	1 140	75 657	82	75 739
	Loiret	126 745	199	126 944	2 540	1	36	2 577	129 303	218	129 521
	Total région	524 458	663	525 121	10 301	5	108	10 414	534 813	722	535 535
Île de France	Paris	329 960	2 023	331 983	16 812	19	334	17 165	346 939	2 209	349 148
	Seine-et-Marne	193 163	396	193 559	3 875	2	92	3 969	197 084	444	197 528
	Yvelines	224 240	699	224 939	3 401	8	72	3 481	227 677	743	228 420
	Essonne	185 191	602	185 793	3 620	6	80	3 706	188 851	648	189 499
	Hauts-de-Seine	229 587	1 422	231 009	6 248	6	134	6 388	235 902	1 495	237 397
	Seine-Saint-Denis	195 179	1 855	197 034	9 341	17	258	9 616	204 649	2 001	206 650
	Val-de-Marne	196 401	980	197 381	6 215	16	184	6 415	202 708	1 088	203 796
	Val-d'Oise	165 550	679	166 229	4 415	8	162	4 585	170 046	768	170 814
	Total région	1 719 271	8 656	1 727 927	53 927	82	1 316	55 325	1 773 856	9 396	1 783 252

(*) Retraités payés par les 16 caisses de Métropole.

**RÉPARTITION DES RETRAITÉS (*) DU RÉGIME GÉNÉRAL PAR DÉPARTEMENT DE RÉSIDENCE
AU 31 DÉCEMBRE 2012**

T3-15
(suite)

Région	Département de résidence	Non bénéficiaires du L.815-2/3, de l'ASPA ou de l'ASI			Bénéficiaires du L.815-2/3, de l'ASPA ou de l'ASI				Total des retraités	Total des conjoints	Total général
		Retraité	Conjoint à charge	Total	Retraité seul	Conjoint à charge seul	Retraité et conjoint	Total			
Bretagne	Côtes-d'Armor	125 726	135	125 861	2 623	0	8	2 631	128 353	139	128 492
	Finistère	173 821	282	174 103	3 523	3	24	3 550	177 356	297	177 653
	Ille-et-Vilaine	162 400	190	162 590	3 385	6	36	3 427	165 803	214	166 017
	Morbihan	152 461	238	152 699	3 215	2	6	3 223	155 679	243	155 922
	Total région	614 408	845	615 253	12 746	11	74	12 831	627 191	893	628 084
Normandie	Calvados	132 286	147	132 433	3 087	1	10	3 098	135 378	153	135 531
	Eure	108 490	119	108 609	2 101	1	16	2 118	110 599	128	110 727
	Manche	100 119	98	100 217	2 166	4	8	2 178	102 289	106	102 395
	Orne	63 303	45	63 348	1 505	1	10	1 516	64 813	51	64 864
	Seine Maritime	238 632	495	239 127	5 957	1	46	6 004	244 612	519	245 131
	Total région	642 830	904	643 734	14 816	8	90	14 914	657 691	957	658 648
Alsace-Moselle	Moselle	181 561	3 002	184 563	4 051	3	38	4 092	185 631	3 024	188 655
	Bas-Rhin	198 178	697	198 875	4 241	2	84	4 327	202 461	741	203 202
	Haut-Rhin	140 991	870	141 861	2 920	3	42	2 965	143 932	894	144 826
	Total région	520 730	4 569	525 299	11 212	8	164	11 384	532 024	4 659	536 683
Midi-Pyrénées	Ariège	31 120	126	31 246	1 206	1	6	1 213	32 329	130	32 459
	Aveyron	59 107	200	59 307	1 872	3	10	1 885	60 984	208	61 192
	Haute-Garonne	184 944	695	185 639	7 053	10	138	7 201	192 066	774	192 840
	Gers	36 637	63	36 700	1 516	0	8	1 524	38 157	67	38 224
	Lot	37 727	57	37 784	1 159	1	8	1 168	38 890	62	38 952
	Hautes-Pyrénées	50 172	160	50 332	1 900	0	10	1 910	52 077	165	52 242
	Tarn	79 428	361	79 789	2 543	2	12	2 557	81 977	369	82 346
	Tarn-et-Garonne	43 631	84	43 715	1 923	4	6	1 933	45 557	91	45 648
	Total région	522 766	1 746	524 512	19 172	21	198	19 391	542 037	1 866	543 903
TOTAL MÉTROPOLE		11 418 963	42 501	11 461 464	354 814	308	4 182	359 304	11 775 868	44 900	11 820 768

(*) Retraités payés par les 16 caisses de Métropole.

**RÉPARTITION DES RETRAITÉS (*) DU RÉGIME GÉNÉRAL PAR DÉPARTEMENT DE RÉSIDENCE
AU 31 DÉCEMBRE 2012**

T3-15
(fin)

Région	Département de résidence	Non bénéficiaires du L.815-2/3, de l'ASPA ou de l'ASI			Bénéficiaires du L.815-2/3, de l'ASPA ou de l'ASI				Total des retraités	Total des conjoints	Total général
		Retraité	Conjoint à charge	Total	Retraité seul	Conjoint à charge seul	Retraité et conjoint	Total			
Antilles Guyane	Guadeloupe	3 835	4	3 839	257	0	2	259	4 093	5	4 098
	Guyane	266	0	266	25	0	0	25	291	0	291
	Martinique	3 056	1	3 057	220	1	2	223	3 277	3	3 280
	Total région	7 157	5	7 162	502	1	4	507	7 661	8	7 669
Réunion		3 049	4	3 053	316	0	4	320	3 367	6	3 373
Total DOM		10 206	9	10 215	818	1	8	827	11 028	14	11 042
TOM & Coll. Territoriales		5 378	9	5 387	13	0	0	13	5 391	9	5 400
Total France		11 434 547	42 519	11 477 066	355 645	309	4 190	360 144	11 792 287	44 923	11 837 210
Étranger		1 248 230	93 595	1 341 825	7 315	2	4	7 321	1 255 547	93 599	1 349 146
Non ventilables		193	0	193	9	0	0	9	202	0	202
TOTAL GÉNÉRAL		12 682 970	136 114	12 819 084	362 969	311	4 194	367 474	13 048 036	138 522	13 186 558

(*) Retraités payés par les 16 caisses de Métropole.

**LES RETRAITÉS (1) RÉSIDANT À L'ÉTRANGER
AU 31 DÉCEMBRE 2012**

T3-16

Territoires ou pays	Droits directs	Droits dérivés *	Total
1 - Europe			
1.1 Union Européenne			
Allemagne.....	37 729	11 460	49 189
Autriche.....	1 869	310	2 179
Belgique.....	46 219	13 781	60 000
Bulgarie.....	123	23	146
Chypre.....	59	2	61
Danemark.....	480	17	497
Espagne.....	162 811	27 355	190 166
Estonie.....	4	0	4
Finlande.....	216	8	224
Grèce.....	1 691	251	1 942
Hongrie.....	339	50	389
Irlande.....	238	6	244
Italie.....	66 920	25 732	92 652
Lettonie.....	5	0	5
Lituanie.....	9	2	11
Luxembourg.....	2 994	418	3 412
Malte.....	34	0	34
Pays-Bas.....	2 725	236	2 961
Pologne.....	2 281	1 376	3 657
Portugal.....	141 234	34 669	175 903
Roumanie.....	192	26	218
Royaume-Uni.....	7 167	410	7 577
Slovaquie.....	91	65	156
Slovénie.....	493	91	584
Suède.....	1 226	60	1 286
Tchèque, République.....	243	87	330
Total Union Européenne.....	477 392	116 435	593 827
1.2 AELE			
Islande.....	6	0	6
Liechtenstein.....	34	5	39
Norvège.....	316	6	322
Suisse.....	18 244	708	18 952
Total AELE.....	18 600	719	19 319
1.3 Autres pays d'Europe			
Albanie.....	7	0	7
Andorre.....	559	72	631
Biélorussie.....	4	2	6
Bosnie-Herzégovine.....	903	304	1 207
Croatie.....	2 047	490	2 537
Gibraltar.....	7	0	7
Guernesey.....	15	2	17
Ile de Man.....	1	0	1
Jersey.....	73	14	87
Kosovo.....	112	16	128
Macédoine.....	725	240	965
Moldavie.....	7	0	7
Monaco.....	1 890	204	2 094
Monténégro.....	203	48	251
Russie.....	89	8	97
Saint-Marin.....	296	74	370
Serbie.....	9 169	2 387	11 556
Ukraine.....	21	11	32
Vatican.....	1	0	1
Total autres pays d'Europe.....	16 129	3 872	20 001
Total Europe.....	512 121	121 026	633 147
2 - Asie			
Afghanistan.....	0	0	0
Arabie Saoudite.....	19	1	20
Arménie.....	8	4	12
Azerbaïdjan.....	1	0	1
Bahreïn.....	5	0	5

(1) Retraités payés par les 16 caisses de Métropole.

* Servis seuls au Régime général.

**LES RETRAITÉS (1) RÉSIDANT À L'ÉTRANGER
AU 31 DÉCEMBRE 2012**

T3-16
(suite)

Territoires ou pays	Droits directs	Droits dérivés *	Total
Bangladesh.....	3	1	4
Birmanie.....	1	0	1
Cambodge.....	120	4	124
Chine (y compris Hong-Kong et Macao).....	165	16	181
Corée du Sud.....	74	3	77
Émirats Arabes Unis.....	69	1	70
Géorgie.....	1	0	1
Inde.....	251	77	328
Indonésie.....	93	5	98
Iran.....	26	4	30
Israël.....	6 102	398	6 500
Japon.....	1 545	57	1 602
Jordanie.....	12	2	14
Kazakhstan.....	1	0	1
Kirghizstan.....	3	0	3
Koweït.....	4	0	4
Laos.....	62	4	66
Liban.....	444	44	488
Malaisie.....	70	2	72
Mongolie.....	1	0	1
Népal.....	5	1	6
Oman.....	6	0	6
Pakistan.....	29	9	38
Palestine, Territoires de la.....	1	0	1
Philippines.....	146	9	155
Qatar.....	8	0	8
Singapour.....	51	1	52
Sri Lanka.....	29	6	35
Syrie.....	41	15	56
Taïwan.....	17	0	17
Thaïlande.....	1 001	23	1 024
Turquie.....	11 646	4 300	15 946
Viêt-Nam.....	317	26	343
Yémen.....	8	4	12
Total Asie.....	22 385	5 017	27 402
3 - Afrique			
Afrique du Sud.....	399	64	463
Algérie.....	242 883	197 779	440 662
Angola.....	4	0	4
Bénin.....	208	13	221
Botswana.....	0	0	0
Burkina Faso.....	118	7	125
Burundi.....	10	0	10
Cameroun.....	594	41	635
Cap-Vert.....	177	100	277
Centrafrique.....	22	0	22
Comores.....	23	3	26
Congo, République démocratique du.....	75	2	77
Congo (Kinshasa, Zaïre).....	15	0	15
Côte d'Ivoire.....	550	25	575
Djibouti.....	18	0	18
Égypte.....	116	16	132
Érythrée.....	2	0	2
Espagne (Canaries, Ceuta et Melilla).....	53	2	55
Éthiopie.....	12	2	14
Gabon.....	157	10	167
Gambie.....	4	1	5
Ghana.....	21	1	22
Guinée.....	56	7	63
Ile Maurice.....	721	84	805
Kenya.....	25	0	25
Libye.....	4	0	4
Madagascar.....	858	70	928
Mali.....	5 082	909	5 991
Maroc.....	31 671	27 413	59 084
Mauritanie.....	1 540	1 200	2 740
Mozambique.....	5	0	5

(1) Retraités payés par les 16 caisses de Métropole.

* Servis seuls au Régime général.

**LES RETRAITÉS (1) RÉSIDANT À L'ÉTRANGER
AU 31 DÉCEMBRE 2012**

Territoires ou pays	Droits directs	Droits dérivés *	Total
Namibie.....	15	0	15
Niger.....	24	1	25
Nigéria.....	13	1	14
Ouganda.....	2	0	2
Portugal (Madère et Açores).....	5	4	9
Rwanda.....	4	0	4
Sao Tomé et Príncipe.....	3	0	3
Sénégal.....	3 963	1 910	5 873
Seychelles.....	13	0	13
Sierra Léone.....	0	1	1
Soudan.....	2	1	3
Swaziland.....	0	1	1
Tanzanie.....	7	0	7
Tchad.....	13	0	13
Togo.....	228	9	237
Tunisie.....	21 625	12 495	34 120
Zambie.....	1	0	1
Zimbabwe.....	2	0	2
Total Afrique.....	311 343	242 172	553 515
4 - Amérique			
Antigua-et-Barbuda.....	1	0	1
Antilles Néerlandaises et Aruba.....	9	0	9
Argentine.....	721	285	1 006
Bahamas.....	5	0	5
Barbade.....	2	1	3
Bélize.....	1	0	1
Bolivie.....	40	4	44
Bésil.....	1 218	255	1 473
Canada (y compris la province de Québec)....	16 453	1 531	17 984
Chili.....	547	84	631
Colombie.....	161	31	192
Costa Rica.....	76	5	81
Cuba.....	22	4	26
Dominicaine, République.....	127	6	133
Dominique.....	2	1	3
Équateur.....	68	7	75
États-Unis d'Amérique.....	13 647	775	14 422
Grenade.....	3	1	4
Guatémala.....	26	2	28
Guyana.....	3	0	3
Haïti.....	32	0	32
Honduras.....	7	0	7
Jamaïque.....	3	0	3
Mexique.....	544	101	645
Nicaragua.....	21	1	22
Panama.....	44	2	46
Paraguay.....	75	7	82
Pérou.....	162	26	188
Saint-Christophe et Niévès.....	1	0	1
Sainte-Lucie.....	2	0	2
Saint-Vincent et Grenadines.....	3	0	3
Salvador.....	16	6	22
Territoires d'outre-mer du Royaume-Uni [1]....	16	2	18
Territoires non incorporés des États-Unis [2].	17	1	18
Trinité-et-Tobago.....	7	0	7
Uruguay.....	178	34	212
Vénézuéla.....	227	61	288
Total Amérique.....	34 487	3 233	37 720
5 - Océanie			
Australie.....	3 397	245	3 642
Fidji.....	2	0	2
Nouvelle-Zélande.....	85	4	89
Tonga.....	0	1	1
Vanuatu.....	24	1	25
Total Océanie.....	3 508	251	3 759
6 - Non ventilables.....	4	0	4
TOTAL GÉNÉRAL.....	883 848	371 699	1 255 547

T3-16
(fin)

[1] Anguilla, les Bermudes, les Îles Caïmans, Montserrat, les Îles Turks-et-Caïcos, les Îles Vierges britanniques.

[2] Porto Rico, les Îles Vierges des États-Unis

(1) Retraités payés par les 16 caisses de Métropole.

* Servis seuls au Régime général.

**RÉPARTITION DES RETRAITÉS (*) DU RÉGIME GÉNÉRAL
PAR GROUPE D'ÂGES ET SELON LA RÉGION DE RÉSIDENCE
AU 31 DÉCEMBRE 2012**

RÉGION AQUITAINE

T3-17

Groupes d'âges	Retraités			Conjoints à charge			Ensemble		
	Non titulaires du L.815-2/3, de l'ASPA ou de l'ASI	Titulaires	Ensemble	Non titulaires du L.815-2/3, de l'ASPA ou de l'ASI	Titulaires	Ensemble	Non titulaires du L.815-2/3, de l'ASPA ou de l'ASI	Titulaires	Ensemble
Moins de 50 ans	0	0	0	0	0	0	0	0	0
De 50 à 54 ans	588	35	623	0	0	0	588	35	623
De 55 à 59 ans	5 810	178	5 988	0	0	0	5 810	178	5 988
De 60 à 64 ans	125 122	4 199	129 321	5	3	8	125 127	4 202	129 329
De 65 à 69 ans	143 370	4 497	147 867	58	12	70	143 428	4 509	147 937
De 70 à 74 ans	104 102	2 946	107 048	159	18	177	104 261	2 964	107 225
De 75 à 79 ans	98 170	2 668	100 838	331	26	357	98 501	2 694	101 195
80 ans et plus	162 925	6 011	168 936	788	47	835	163 713	6 058	169 771
Sous-total	640 087	20 534	660 621	1 341	106	1 447	641 428	20 640	662 068
Âge inconnu	0	0	0	12	0	12	12	0	12
TOTAL	640 087	20 534	660 621	1 353	106	1 459	641 440	20 640	662 080
dont									
HOMMES	278 890	7 590	286 480	11	22	33	278 901	7 612	286 513
FEMMES	361 197	12 944	374 141	1 342	84	1 426	362 539	13 028	375 567
Montant mensuel moyen							620,51	648,13	621,37
Effectifs concernés							640 079	640 079	640 079

(*) Retraités payés par les 16 caisses de Métropole.

**RÉPARTITION DES RETRAITÉS (*) DU RÉGIME GÉNÉRAL
PAR GROUPE D'ÂGES ET SELON LA RÉGION DE RÉSIDENCE
AU 31 DÉCEMBRE 2012**

RÉGION AUVERGNE

T3-17
(suite)

Groupes d'âges	Retraités			Conjoints à charge			Ensemble		
	Non titulaires du L.815-2/3, de l'ASPA ou de l'ASI	Titulaires	Ensemble	Non titulaires du L.815-2/3, de l'ASPA ou de l'ASI	Titulaires	Ensemble	Non titulaires du L.815-2/3, de l'ASPA ou de l'ASI	Titulaires	Ensemble
Moins de 50 ans	0	0	0	2	0	2	2	0	2
De 50 à 54 ans	326	22	348	0	0	0	326	22	348
De 55 à 59 ans	2 880	109	2 989	0	0	0	2 880	109	2 989
De 60 à 64 ans	58 236	2 114	60 350	14	3	17	58 250	2 117	60 367
De 65 à 69 ans	62 878	1 962	64 840	65	7	72	62 943	1 969	64 912
De 70 à 74 ans	45 826	1 266	47 092	92	12	104	45 918	1 278	47 196
De 75 à 79 ans	44 121	1 095	45 216	151	5	156	44 272	1 100	45 372
80 ans et plus	70 989	2 219	73 208	317	13	330	71 306	2 232	73 538
Sous-total	285 256	8 787	294 043	641	40	681	285 897	8 827	294 724
Âge inconnu	0	0	0	5	0	5	5	0	5
TOTAL	285 256	8 787	294 043	646	40	686	285 902	8 827	294 729
dont									
HOMMES	123 635	3 531	127 166	5	9	14	123 640	3 540	127 180
FEMMES	161 621	5 256	166 877	641	31	672	162 262	5 287	167 549
Montant mensuel moyen							624,95	655,40	625,86
Effectifs concernés							285 250	8 793	294 043

(*) Retraités payés par les 16 caisses de Métropole.

**RÉPARTITION DES RETRAITÉS (*) DU RÉGIME GÉNÉRAL
PAR GROUPE D'ÂGES ET SELON LA RÉGION DE RÉSIDENCE
AU 31 DÉCEMBRE 2012**

RÉGION BOURGOGNE - FRANCHE-COMTÉ

T3-17
(suite)

Groupes d'âges	Retraités			Conjoints à charge			Ensemble		
	Non titulaires du L.815-2/3, de l'ASPA ou de l'ASI	Titulaires	Ensemble	Non titulaires du L.815-2/3, de l'ASPA ou de l'ASI	Titulaires	Ensemble	Non titulaires du L.815-2/3, de l'ASPA ou de l'ASI	Titulaires	Ensemble
Moins de 50 ans	0	0	0	2	0	2	2	0	2
De 50 à 54 ans	638	4	642	0	0	0	638	4	642
De 55 à 59 ans	6 691	60	6 751	0	0	0	6 691	60	6 751
De 60 à 64 ans	118 909	2 503	121 412	21	2	23	118 930	2 505	121 435
De 65 à 69 ans	127 280	3 090	130 370	138	11	149	127 418	3 101	130 519
De 70 à 74 ans	94 934	2 405	97 339	311	29	340	95 245	2 434	97 679
De 75 à 79 ans	89 027	1 931	90 958	381	32	413	89 408	1 963	91 371
80 ans et plus	144 032	3 321	147 353	746	26	772	144 778	3 347	148 125
Sous-total	581 511	13 314	594 825	1 599	100	1 699	583 110	13 414	596 524
Âge inconnu	0	0	0	3	0	3	3	0	3
TOTAL	581 511	13 314	594 825	1 602	100	1 702	583 113	13 414	596 527
dont									
HOMMES	255 786	5 901	261 687	4	6	10	255 790	5 907	261 697
FEMMES	325 725	7 413	333 138	1 598	94	1 692	327 323	7 507	334 830
Montant mensuel moyen							670,21	689,91	670,66
Effectifs concernés							581 500	13 325	594 825

(*) Retraités payés par les 16 caisses de Métropole.

**RÉPARTITION DES RETRAITÉS (*) DU RÉGIME GÉNÉRAL
PAR GROUPE D'ÂGES ET SELON LA RÉGION DE RÉSIDENCE
AU 31 DÉCEMBRE 2012**

RÉGION NORD - PICARDIE

T3-17
(suite)

Groupes d'âges	Retraités			Conjoints à charge			Ensemble		
	Non titulaires du L.815-2/3, de l'ASPA ou de l'ASI	Titulaires	Ensemble	Non titulaires du L.815-2/3, de l'ASPA ou de l'ASI	Titulaires	Ensemble	Non titulaires du L.815-2/3, de l'ASPA ou de l'ASI	Titulaires	Ensemble
Moins de 50 ans	0	0	0	3	0	3	3	0	3
De 50 à 54 ans	2 096	122	2 218	1	0	1	2 097	122	2 219
De 55 à 59 ans	16 181	716	16 897	1	0	1	16 182	716	16 898
De 60 à 64 ans	233 241	7 512	240 753	34	3	37	233 275	7 515	240 790
De 65 à 69 ans	226 100	7 609	233 709	290	11	301	226 390	7 620	234 010
De 70 à 74 ans	152 075	4 888	156 963	790	18	808	152 865	4 906	157 771
De 75 à 79 ans	149 549	4 263	153 812	1 111	19	1 130	150 660	4 282	154 942
80 ans et plus	227 858	6 159	234 017	2 081	33	2 114	229 939	6 192	236 131
Sous-total	1 007 100	31 269	1 038 369	4 311	84	4 395	1 011 411	31 353	1 042 764
Âge inconnu	0	0	0	30	1	31	30	1	31
TOTAL	1 007 100	31 269	1 038 369	4 341	85	4 426	1 011 441	31 354	1 042 795
dont									
HOMMES	429 032	13 274	442 306	8	22	30	429 040	13 296	442 336
FEMMES	578 068	17 995	596 063	4 333	63	4 396	582 401	18 058	600 459
Montant mensuel moyen							690,83	723,74	691,82
Effectifs concernés							1 007 085	31 284	1 038 369

(*) Retraités payés par les 16 caisses de Métropole.

**RÉPARTITION DES RETRAITÉS (*) DU RÉGIME GÉNÉRAL
PAR GROUPE D'ÂGES ET SELON LA RÉGION DE RÉSIDENCE
AU 31 DÉCEMBRE 2012**

RÉGION CENTRE-OUEST

Groupes d'âges	Retraités			Conjoints à charge			Ensemble		
	Non titulaires du L.815-2/3, de l'ASPA ou de l'ASI	Titulaires	Ensemble	Non titulaires du L.815-2/3, de l'ASPA ou de l'ASI	Titulaires	Ensemble	Non titulaires du L.815-2/3, de l'ASPA ou de l'ASI	Titulaires	Ensemble
Moins de 50 ans	0	0	0	1	0	1	1	0	1
De 50 à 54 ans	513	4	517	0	0	0	513	4	517
De 55 à 59 ans	5 328	45	5 373	0	0	0	5 328	45	5 373
De 60 à 64 ans	106 474	2 346	108 820	7	2	9	106 481	2 348	108 829
De 65 à 69 ans	113 942	2 813	116 755	30	10	40	113 972	2 823	116 795
De 70 à 74 ans	82 777	1 962	84 739	110	17	127	82 887	1 979	84 866
De 75 à 79 ans	80 325	1 922	82 247	289	17	306	80 614	1 939	82 553
80 ans et plus	130 883	4 258	135 141	653	33	686	131 536	4 291	135 827
Sous-total	520 242	13 350	533 592	1 090	79	1 169	521 332	13 429	534 761
Âge inconnu	0	0	0	8	0	8	8	0	8
TOTAL	520 242	13 350	533 592	1 098	79	1 177	521 340	13 429	534 769
dont									
HOMMES	226 406	4 910	231 316	9	8	17	226 415	4 918	231 333
FEMMES	293 836	8 440	302 276	1 089	71	1 160	294 925	8 511	303 436
Montant mensuel moyen							605,69	622,98	606,12
Effectifs concernés							520 223	13 369	533 592

(*) Retraités payés par les 16 caisses de Métropole.

**RÉPARTITION DES RETRAITÉS (*) DU RÉGIME GÉNÉRAL
PAR GROUPE D'ÂGES ET SELON LA RÉGION DE RÉSIDENCE
AU 31 DÉCEMBRE 2012**

RÉGION RHÔNE-ALPES

T3-17
(suite)

Groupes d'âges	Retraités			Conjoints à charge			Ensemble		
	Non titulaires du L.815-2/3, de l'ASPA ou de l'ASI	Titulaires	Ensemble	Non titulaires du L.815-2/3, de l'ASPA ou de l'ASI	Titulaires	Ensemble	Non titulaires du L.815-2/3, de l'ASPA ou de l'ASI	Titulaires	Ensemble
Moins de 50 ans	0	0	0	0	1	1	0	1	1
De 50 à 54 ans	987	4	991	1	0	1	988	4	992
De 55 à 59 ans	10 065	89	10 154	2	0	2	10 067	89	10 156
De 60 à 64 ans	218 712	5 451	224 163	61	8	69	218 773	5 459	224 232
De 65 à 69 ans	262 773	7 485	270 258	636	22	658	263 409	7 507	270 916
De 70 à 74 ans	193 989	6 145	200 134	1 112	59	1 171	195 101	6 204	201 305
De 75 à 79 ans	173 860	4 765	178 625	966	54	1 020	174 826	4 819	179 645
80 ans et plus	280 572	6 903	287 475	1 417	69	1 486	281 989	6 972	288 961
Sous-total	1 140 958	30 842	1 171 800	4 195	213	4 408	1 145 153	31 055	1 176 208
Âge inconnu	1	0	1	31	0	31	32	0	32
TOTAL	1 140 959	30 842	1 171 801	4 226	213	4 439	1 145 185	31 055	1 176 240
dont									
HOMMES	507 755	15 711	523 466	19	45	64	507 774	15 756	523 530
FEMMES	633 204	15 131	648 335	4 207	168	4 375	637 411	15 299	652 710
Montant mensuel moyen							707,83	732,21	708,48
Effectifs concernés							1 140 934	30 867	1 171 801

(*) Retraités payés par les 16 caisses de Métropole.

**RÉPARTITION DES RETRAITÉS (*) DU RÉGIME GÉNÉRAL
PAR GROUPE D'ÂGES ET SELON LA RÉGION DE RÉSIDENCE
AU 31 DÉCEMBRE 2012**

RÉGION SUD-EST

T3-17
(suite)

Groupes d'âges	Retraités			Conjoints à charge			Ensemble		
	Non titulaires du L.815-2/3, de l'ASPA ou de l'ASI	Titulaires	Ensemble	Non titulaires du L.815-2/3, de l'ASPA ou de l'ASI	Titulaires	Ensemble	Non titulaires du L.815-2/3, de l'ASPA ou de l'ASI	Titulaires	Ensemble
Moins de 50 ans	0	0	0	4	1	5	4	1	5
De 50 à 54 ans	811	64	875	2	0	2	813	64	877
De 55 à 59 ans	6 869	406	7 275	2	0	2	6 871	406	7 277
De 60 à 64 ans	164 762	11 339	176 101	96	8	104	164 858	11 347	176 205
De 65 à 69 ans	233 768	16 137	249 905	992	37	1 029	234 760	16 174	250 934
De 70 à 74 ans	178 873	13 213	192 086	1 850	84	1 934	180 723	13 297	194 020
De 75 à 79 ans	157 079	9 918	166 997	1 549	113	1 662	158 628	10 031	168 659
80 ans et plus	260 599	13 878	274 477	2 251	149	2 400	262 850	14 027	276 877
Sous-total	1 002 761	64 955	1 067 716	6 746	392	7 138	1 009 507	65 347	1 074 854
Âge inconnu	0	0	0	66	5	71	66	5	71
TOTAL	1 002 761	64 955	1 067 716	6 812	397	7 209	1 009 573	65 352	1 074 925
dont									
HOMMES	444 525	33 204	477 729	26	65	91	444 551	33 269	477 820
FEMMES	558 236	31 751	589 987	6 786	332	7 118	565 022	32 083	597 105
Montant mensuel moyen							647,90	752,55	654,27
Effectifs concernés							1 002 705	65 011	1 067 716

(*) Retraités payés par les 16 caisses de Métropole.

**RÉPARTITION DES RETRAITÉS (*) DU RÉGIME GÉNÉRAL
PAR GROUPE D'ÂGES ET SELON LA RÉGION DE RÉSIDENCE
AU 31 DÉCEMBRE 2012**

RÉGION LANGUEDOC-ROUSSILLON

Groupes d'âges	Retraités			Conjoints à charge			Ensemble		
	Non titulaires du L.815-2/3, de l'ASPA ou de l'ASI	Titulaires	Ensemble	Non titulaires du L.815-2/3, de l'ASPA ou de l'ASI	Titulaires	Ensemble	Non titulaires du L.815-2/3, de l'ASPA ou de l'ASI	Titulaires	Ensemble
Moins de 50 ans	0	0	0	2	0	2	2	0	2
De 50 à 54 ans	498	2	500	0	0	0	498	2	500
De 55 à 59 ans	4 152	41	4 193	0	0	0	4 152	41	4 193
De 60 à 64 ans	91 745	5 021	96 766	18	3	21	91 763	5 024	96 787
De 65 à 69 ans	121 115	6 537	127 652	178	21	199	121 293	6 558	127 851
De 70 à 74 ans	86 174	4 474	90 648	381	45	426	86 555	4 519	91 074
De 75 à 79 ans	76 949	3 515	80 464	537	32	569	77 486	3 547	81 033
80 ans et plus	126 005	5 558	131 563	1 038	42	1 080	127 043	5 600	132 643
Sous-total	506 638	25 148	531 786	2 154	143	2 297	508 792	25 291	534 083
Âge inconnu	0	0	0	10	0	10	10	0	10
TOTAL	506 638	25 148	531 786	2 164	143	2 307	508 802	25 291	534 093
dont									
HOMMES	223 083	11 650	234 733	7	20	27	223 090	11 670	234 760
FEMMES	283 555	13 498	297 053	2 157	123	2 280	285 712	13 621	299 333
Montant mensuel moyen							597,67	704,15	602,71
Effectifs concernés							506 623	25 163	531 786

T3-17
(suite)

(*) Retraités payés par les 16 caisses de Métropole.

**RÉPARTITION DES RETRAITÉS (*) DU RÉGIME GÉNÉRAL
PAR GROUPE D'ÂGES ET SELON LA RÉGION DE RÉSIDENCE
AU 31 DÉCEMBRE 2012**

RÉGION NORD-EST

Groupes d'âges	Retraités			Conjoints à charge			Ensemble		
	Non titulaires du L.815-2/3, de l'ASPA ou de l'ASI	Titulaires	Ensemble	Non titulaires du L.815-2/3, de l'ASPA ou de l'ASI	Titulaires	Ensemble	Non titulaires du L.815-2/3, de l'ASPA ou de l'ASI	Titulaires	Ensemble
Moins de 50 ans	0	0	0	0	0	0	0	0	0
De 50 à 54 ans	718	2	720	0	0	0	718	2	720
De 55 à 59 ans	6 794	29	6 823	0	0	0	6 794	29	6 823
De 60 à 64 ans	107 139	2 370	109 509	6	0	6	107 145	2 370	109 515
De 65 à 69 ans	107 727	3 202	110 929	130	13	143	107 857	3 215	111 072
De 70 à 74 ans	79 627	2 283	81 910	340	17	357	79 967	2 300	82 267
De 75 à 79 ans	77 269	1 834	79 103	465	20	485	77 734	1 854	79 588
80 ans et plus	122 607	2 742	125 349	805	15	820	123 412	2 757	126 169
Sous-total	501 881	12 462	514 343	1 746	65	1 811	503 627	12 527	516 154
Âge inconnu	0	0	0	14	0	14	14	0	14
TOTAL	501 881	12 462	514 343	1 760	65	1 825	503 641	12 527	516 168
dont									
HOMMES	218 873	5 652	224 525	5	12	17	218 878	5 664	224 542
FEMMES	283 008	6 810	289 818	1 755	53	1 808	284 763	6 863	291 626
Montant mensuel moyen							674,58	713,50	675,52
Effectifs concernés							501 876	12 467	514 343

(*) Retraités payés par les 16 caisses de Métropole.

T3-17
(suite)

**RÉPARTITION DES RETRAITÉS (*) DU RÉGIME GÉNÉRAL
PAR GROUPE D'ÂGES ET SELON LA RÉGION DE RÉSIDENCE
AU 31 DÉCEMBRE 2012**

RÉGION PAYS DE LA LOIRE

Groupes d'âges	Retraités			Conjoints à charge			Ensemble		
	Non titulaires du L.815-2/3, de l'ASPA ou de l'ASI	Titulaires	Ensemble	Non titulaires du L.815-2/3, de l'ASPA ou de l'ASI	Titulaires	Ensemble	Non titulaires du L.815-2/3, de l'ASPA ou de l'ASI	Titulaires	Ensemble
Moins de 50 ans	0	0	0	0	0	0	0	0	0
De 50 à 54 ans	697	13	710	0	0	0	697	13	710
De 55 à 59 ans	9 081	99	9 180	0	0	0	9 081	99	9 180
De 60 à 64 ans	152 710	2 627	155 337	5	3	8	152 715	2 630	155 345
De 65 à 69 ans	151 620	2 863	154 483	50	9	59	151 670	2 872	154 542
De 70 à 74 ans	109 762	1 945	111 707	121	17	138	109 883	1 962	111 845
De 75 à 79 ans	104 085	1 731	105 816	278	11	289	104 363	1 742	106 105
80 ans et plus	160 110	3 817	163 927	659	21	680	160 769	3 838	164 607
Sous-total	688 065	13 095	701 160	1 113	61	1 174	689 178	13 156	702 334
Âge inconnu	0	0	0	3	0	3	3	0	3
TOTAL	688 065	13 095	701 160	1 116	61	1 177	689 181	13 156	702 337
dont									
HOMMES	295 107	4 817	299 924	14	15	29	295 121	4 832	299 953
FEMMES	392 958	8 278	401 236	1 102	46	1 148	394 060	8 324	402 384
Montant mensuel moyen							661,03	637,18	660,59
Effectifs concernés							688 052	13 108	701 160

(*) Retraités payés par les 16 caisses de Métropole.

T3-17
(suite)

**RÉPARTITION DES RETRAITÉS (*) DU RÉGIME GÉNÉRAL
PAR GROUPE D'ÂGES ET SELON LA RÉGION DE RÉSIDENCE
AU 31 DÉCEMBRE 2012**

RÉGION CENTRE

Groupes d'âges	Retraités			Conjoints à charge			Ensemble		
	Non titulaires du L.815-2/3, de l'ASPA ou de l'ASI	Titulaires	Ensemble	Non titulaires du L.815-2/3, de l'ASPA ou de l'ASI	Titulaires	Ensemble	Non titulaires du L.815-2/3, de l'ASPA ou de l'ASI	Titulaires	Ensemble
Moins de 50 ans	0	0	0	2	0	2	2	0	2
De 50 à 54 ans	501	1	502	0	0	0	501	1	502
De 55 à 59 ans	6 343	18	6 361	0	0	0	6 343	18	6 361
De 60 à 64 ans	109 721	1 847	111 568	8	1	9	109 729	1 848	111 577
De 65 à 69 ans	114 292	2 480	116 772	45	7	52	114 337	2 487	116 824
De 70 à 74 ans	83 422	1 755	85 177	98	17	115	83 520	1 772	85 292
De 75 à 79 ans	80 073	1 553	81 626	127	15	142	80 200	1 568	81 768
80 ans et plus	130 106	2 701	132 807	378	19	397	130 484	2 720	133 204
Sous-total	524 458	10 355	534 813	658	59	717	525 116	10 414	535 530
Âge inconnu	0	0	0	5	0	5	5	0	5
TOTAL	524 458	10 355	534 813	663	59	722	525 121	10 414	535 535
dont									
HOMMES	230 312	4 497	234 809	8	14	22	230 320	4 511	234 831
FEMMES	294 146	5 858	300 004	655	45	700	294 801	5 903	300 704
Montant mensuel moyen							677,44	674,54	677,38
Effectifs concernés							524 453	10 360	534 813

(*) Retraités payés par les 16 caisses de Métropole.

**RÉPARTITION DES RETRAITÉS (*) DU RÉGIME GÉNÉRAL
PAR GROUPE D'ÂGES ET SELON LA RÉGION DE RÉSIDENCE
AU 31 DÉCEMBRE 2012**

RÉGION ÎLE-DE-FRANCE

T3-17
(suite)

Groupes d'âges	Retraités			Conjoints à charge			Ensemble		
	Non titulaires du L.815-2/3, de l'ASPA ou de l'ASI	Titulaires	Ensemble	Non titulaires du L.815-2/3, de l'ASPA ou de l'ASI	Titulaires	Ensemble	Non titulaires du L.815-2/3, de l'ASPA ou de l'ASI	Titulaires	Ensemble
Moins de 50 ans	0	0	0	7	0	7	7	0	7
De 50 à 54 ans	1 236	1	1 237	3	0	3	1 239	1	1 240
De 55 à 59 ans	12 700	37	12 737	2	0	2	12 702	37	12 739
De 60 à 64 ans	321 160	6 759	327 919	131	3	134	321 291	6 762	328 053
De 65 à 69 ans	408 047	14 381	422 428	1 857	79	1 936	409 904	14 460	424 364
De 70 à 74 ans	296 634	12 347	308 981	2 991	194	3 185	299 625	12 541	312 166
De 75 à 79 ans	259 942	9 214	269 156	1 702	218	1 920	261 644	9 432	271 076
80 ans et plus	419 551	11 846	431 397	1 936	246	2 182	421 487	12 092	433 579
Sous-total	1 719 270	54 585	1 773 855	8 629	740	9 369	1 727 899	55 325	1 783 224
Âge inconnu	1	0	1	27	0	27	28	0	28
TOTAL	1 719 271	54 585	1 773 856	8 656	740	9 396	1 727 927	55 325	1 783 252
dont									
HOMMES	771 123	28 659	799 782	74	186	260	771 197	28 845	800 042
FEMMES	948 148	25 926	974 074	8 582	554	9 136	956 730	26 480	983 210
Montant mensuel moyen							814,30	751,23	812,35
Effectifs concernés							1 719 189	54 667	1 773 856

(*) Retraités payés par les 16 caisses de Métropole.

**RÉPARTITION DES RETRAITÉS (*) DU RÉGIME GÉNÉRAL
PAR GROUPE D'ÂGES ET SELON LA RÉGION DE RÉSIDENCE
AU 31 DÉCEMBRE 2012**

RÉGION BRETAGNE

Groupes d'âges	Retraités			Conjoints à charge			Ensemble		
	Non titulaires du L.815-2/3, de l'ASPA ou de l'ASI	Titulaires	Ensemble	Non titulaires du L.815-2/3, de l'ASPA ou de l'ASI	Titulaires	Ensemble	Non titulaires du L.815-2/3, de l'ASPA ou de l'ASI	Titulaires	Ensemble
Moins de 50 ans	0	0	0	0	0	0	0	0	0
De 50 à 54 ans	613	20	633	0	0	0	613	20	633
De 55 à 59 ans	6 504	114	6 618	0	0	0	6 504	114	6 618
De 60 à 64 ans	131 376	3 048	134 424	1	0	1	131 377	3 048	134 425
De 65 à 69 ans	137 592	2 993	140 585	23	8	31	137 615	3 001	140 616
De 70 à 74 ans	99 299	1 730	101 029	64	7	71	99 363	1 737	101 100
De 75 à 79 ans	96 206	1 499	97 705	192	17	209	96 398	1 516	97 914
80 ans et plus	142 818	3 379	146 197	565	16	581	143 383	3 395	146 778
Sous-total	614 408	12 783	627 191	845	48	893	615 253	12 831	628 084
Âge inconnu	0	0	0	0	0	0	0	0	0
TOTAL	614 408	12 783	627 191	845	48	893	615 253	12 831	628 084
dont									
HOMMES	254 366	4 914	259 280	4	17	21	254 370	4 931	259 301
FEMMES	360 042	7 869	367 911	841	31	872	360 883	7 900	368 783
Montant mensuel moyen							606,27	638,71	606,93
Effectifs concernés							614 397	12 794	627 191

(*) Retraités payés par les 16 caisses de Métropole.

**RÉPARTITION DES RETRAITÉS (*) DU RÉGIME GÉNÉRAL
PAR GROUPE D'ÂGES ET SELON LA RÉGION DE RÉSIDENCE
AU 31 DÉCEMBRE 2012**

RÉGION NORMANDIE

Groupes d'âges	Retraités			Conjoints à charge			Ensemble		
	Non titulaires du L.815-2/3, de l'ASPA ou de l'ASI	Titulaires	Ensemble	Non titulaires du L.815-2/3, de l'ASPA ou de l'ASI	Titulaires	Ensemble	Non titulaires du L.815-2/3, de l'ASPA ou de l'ASI	Titulaires	Ensemble
Moins de 50 ans	0	0	0	0	0	0	0	0	0
De 50 à 54 ans	800	26	826	0	0	0	800	26	826
De 55 à 59 ans	8 489	194	8 683	1	0	1	8 490	194	8 684
De 60 à 64 ans	143 360	3 316	146 676	17	2	19	143 377	3 318	146 695
De 65 à 69 ans	142 009	3 625	145 634	70	4	74	142 079	3 629	145 708
De 70 à 74 ans	100 451	2 335	102 786	158	13	171	100 609	2 348	102 957
De 75 à 79 ans	97 357	1 950	99 307	187	11	198	97 544	1 961	99 505
80 ans et plus	150 364	3 415	153 779	469	23	492	150 833	3 438	154 271
Sous-total	642 830	14 861	657 691	902	53	955	643 732	14 914	658 646
Âge inconnu	0	0	0	2	0	2	2	0	2
TOTAL	642 830	14 861	657 691	904	53	957	643 734	14 914	658 648
dont									
HOMMES	279 096	5 992	285 088	5	7	12	279 101	5 999	285 100
FEMMES	363 734	8 869	372 603	899	46	945	364 633	8 915	373 548
Montant mensuel moyen							694,29	679,43	693,96
Effectifs concernés							642 822	14 869	657 691

(*) Retraités payés par les 16 caisses de Métropole.

**RÉPARTITION DES RETRAITÉS (*) DU RÉGIME GÉNÉRAL
PAR GROUPE D'ÂGES ET SELON LA RÉGION DE RÉSIDENCE
AU 31 DÉCEMBRE 2012**

RÉGION ALSACE-MOSELLE

Groupes d'âges	Retraités			Conjoints à charge			Ensemble		
	Non titulaires du L.815-2/3, de l'ASPA ou de l'ASI	Titulaires	Ensemble	Non titulaires du L.815-2/3, de l'ASPA ou de l'ASI	Titulaires	Ensemble	Non titulaires du L.815-2/3, de l'ASPA ou de l'ASI	Titulaires	Ensemble
Moins de 50 ans	0	0	0	0	0	0	0	0	0
De 50 à 54 ans	628	6	634	0	0	0	628	6	634
De 55 à 59 ans	8 729	46	8 775	0	0	0	8 729	46	8 775
De 60 à 64 ans	108 266	1 942	110 208	26	2	28	108 292	1 944	110 236
De 65 à 69 ans	106 455	2 646	109 101	353	19	372	106 808	2 665	109 473
De 70 à 74 ans	93 247	2 399	95 646	984	23	1 007	94 231	2 422	96 653
De 75 à 79 ans	81 975	1 957	83 932	1 381	25	1 406	83 356	1 982	85 338
80 ans et plus	121 430	2 298	123 728	1 794	20	1 814	123 224	2 318	125 542
Sous-total	520 730	11 294	532 024	4 538	89	4 627	525 268	11 383	536 651
Âge inconnu	0	0	0	31	1	32	31	1	32
TOTAL	520 730	11 294	532 024	4 569	90	4 659	525 299	11 384	536 683
dont									
HOMMES	232 265	5 964	238 229	6	13	19	232 271	5 977	238 248
FEMMES	288 465	5 330	293 795	4 563	77	4 640	293 028	5 407	298 435
Montant mensuel moyen							696,09	727,45	696,76
Effectifs concernés							520 722	11 302	532 024

(*) Retraités payés par les 16 caisses de Métropole.

**RÉPARTITION DES RETRAITÉS (*) DU RÉGIME GÉNÉRAL
PAR GROUPE D'ÂGES ET SELON LA RÉGION DE RÉSIDENCE
AU 31 DÉCEMBRE 2012**

RÉGION MIDI-PYRÉNÉES

Groupes d'âges	Retraités			Conjoints à charge			Ensemble		
	Non titulaires du L.815-2/3, de l'ASPA ou de l'ASI	Titulaires	Ensemble	Non titulaires du L.815-2/3, de l'ASPA ou de l'ASI	Titulaires	Ensemble	Non titulaires du L.815-2/3, de l'ASPA ou de l'ASI	Titulaires	Ensemble
Moins de 50 ans	0	0	0	3	0	3	3	0	3
De 50 à 54 ans	443	8	451	0	0	0	443	8	451
De 55 à 59 ans	4 260	102	4 362	0	0	0	4 260	102	4 362
De 60 à 64 ans	100 031	3 344	103 375	8	4	12	100 039	3 348	103 387
De 65 à 69 ans	116 285	4 263	120 548	78	19	97	116 363	4 282	120 645
De 70 à 74 ans	85 570	3 068	88 638	212	26	238	85 782	3 094	88 876
De 75 à 79 ans	82 115	2 741	84 856	439	30	469	82 554	2 771	85 325
80 ans et plus	134 062	5 745	139 807	1 002	41	1 043	135 064	5 786	140 850
Sous-total	522 766	19 271	542 037	1 742	120	1 862	524 508	19 391	543 899
Âge inconnu	0	0	0	4	0	4	4	0	4
TOTAL	522 766	19 271	542 037	1 746	120	1 866	524 512	19 391	543 903
dont									
HOMMES	230 313	7 625	237 938	9	34	43	230 322	7 659	237 981
FEMMES	292 453	11 646	304 099	1 737	86	1 823	294 190	11 732	305 922
Montant mensuel moyen							601,34	656,78	603,31
Effectifs concernés							522 745	19 292	542 037

(*) Retraités payés par les 16 caisses de Métropole.

**RÉPARTITION DES RETRAITÉS (*) DU RÉGIME GÉNÉRAL
PAR GROUPE D'ÂGES ET SELON LA RÉGION DE RÉSIDENCE
AU 31 DÉCEMBRE 2012**

TOTAL MÉTROPOLE

Groupes d'âges	Retraités			Conjoints à charge			Ensemble		
	Non titulaires du L.815-2/3, de l'ASPA ou de l'ASI	Titulaires	Ensemble	Non titulaires du L.815-2/3, de l'ASPA ou de l'ASI	Titulaires	Ensemble	Non titulaires du L.815-2/3, de l'ASPA ou de l'ASI	Titulaires	Ensemble
Moins de 50 ans	0	0	0	26	2	28	26	2	28
De 50 à 54 ans	12 093	334	12 427	7	0	7	12 100	334	12 434
De 55 à 59 ans	120 876	2 283	123 159	8	0	8	120 884	2 283	123 167
De 60 à 64 ans	2 290 964	65 738	2 356 702	458	47	505	2 291 422	65 785	2 357 207
De 65 à 69 ans	2 575 253	86 583	2 661 836	4 993	289	5 282	2 580 246	86 872	2 667 118
De 70 à 74 ans	1 886 762	65 161	1 951 923	9 773	596	10 369	1 896 535	65 757	1 962 292
De 75 à 79 ans	1 748 102	52 556	1 800 658	10 086	645	10 731	1 758 188	53 201	1 811 389
80 ans et plus	2 784 911	84 250	2 869 161	16 899	813	17 712	2 801 810	85 063	2 886 873
Sous-total	11 418 961	356 905	11 775 866	42 250	2 392	44 642	11 461 211	359 297	11 820 508
Âge inconnu	2	0	2	251	7	258	253	7	260
TOTAL	11 418 963	356 905	11 775 868	42 501	2 399	44 900	11 461 464	359 304	11 820 768
dont									
HOMMES	5 000 567	163 891	5 164 458	214	495	709	5 000 781	164 386	5 165 167
FEMMES	6 418 396	193 014	6 611 410	42 287	1 904	44 191	6 460 683	194 918	6 655 601
Montant mensuel moyen							681,36	708,13	682,17
Effectifs concernés							11 418 655	357 213	11 775 868

(*) Retraités payés par les 16 caisses de Métropole.

**RÉPARTITION DES RETRAITÉS (*) DU RÉGIME GÉNÉRAL
PAR GROUPE D'ÂGES ET SELON LA RÉGION DE RÉSIDENCE
AU 31 DÉCEMBRE 2012**

TOTAL DOM : GUADELOUPE, GUYANE, MARTINIQUE, RÉUNION

Groupes d'âges	Retraités			Conjoints à charge			Ensemble		
	Non titulaires du L.815-2/3, de l'ASPA ou de l'ASI	Titulaires de l'ASPA ou de l'ASI	Ensemble	Non titulaires du L.815-2/3, de l'ASPA ou de l'ASI	Titulaires de l'ASPA ou de l'ASI	Ensemble	Non titulaires du L.815-2/3, de l'ASPA ou de l'ASI	Titulaires de l'ASPA ou de l'ASI	Ensemble
Moins de 50 ans	0	0	0	0	0	0	0	0	0
De 50 à 54 ans	9	0	9	0	0	0	9	0	9
De 55 à 59 ans	96	0	96	0	0	0	96	0	96
De 60 à 64 ans	1 379	35	1 414	0	0	0	1 379	35	1 414
De 65 à 69 ans	2 267	85	2 352	2	0	2	2 269	85	2 354
De 70 à 74 ans	2 176	154	2 330	1	1	2	2 177	155	2 332
De 75 à 79 ans	1 983	132	2 115	2	1	3	1 985	133	2 118
80 ans et plus	2 296	416	2 712	4	3	7	2 300	419	2 719
Sous-total	10 206	822	11 028	9	5	14	10 215	827	11 042
Âge inconnu	0	0	0	0	0	0	0	0	0
TOTAL	10 206	822	11 028	9	5	14	10 215	827	11 042
dont									
HOMMES	4 914	201	5 115	0	2	2	4 914	203	5 117
FEMMES	5 292	621	5 913	9	3	12	5 301	624	5 925
Montant mensuel moyen							638,02	717,72	643,97
Effectifs concernés							10 205	823	11 028

(*) Retraités payés par les 16 caisses de Métropole.

T3-17
(suite)

**RÉPARTITION DES RETRAITÉS (*) DU RÉGIME GÉNÉRAL
PAR GROUPE D'ÂGES ET SELON LA RÉGION DE RÉSIDENCE
AU 31 DÉCEMBRE 2012**

ÉTRANGER

T3-17
(suite)

Groupes d'âges	Retraités			Conjoints à charge			Ensemble		
	Non titulaires du L.815-2/3, de l'ASPA ou de l'ASI	Titulaires	Ensemble	Non titulaires du L.815-2/3, de l'ASPA ou de l'ASI	Titulaires	Ensemble	Non titulaires du L.815-2/3, de l'ASPA ou de l'ASI	Titulaires	Ensemble
Moins de 50 ans	0	0	0	13	0	13	13	0	13
De 50 à 54 ans	3 812	0	3 812	12	0	12	3 824	0	3 824
De 55 à 59 ans	22 465	0	22 465	17	0	17	22 482	0	22 482
De 60 à 64 ans	94 398	15	94 413	1 357	0	1 357	95 755	15	95 770
De 65 à 69 ans	250 914	49	250 963	18 621	0	18 621	269 535	49	269 584
De 70 à 74 ans	286 579	200	286 779	34 961	0	34 961	321 540	200	321 740
De 75 à 79 ans	267 974	354	268 328	24 012	1	24 013	291 986	355	292 341
80 ans et plus	322 080	6 699	328 779	14 120	3	14 123	336 200	6 702	342 902
Sous-total	1 248 222	7 317	1 255 539	93 113	4	93 117	1 341 335	7 321	1 348 656
Âge inconnu	8	0	8	482	0	482	490	0	490
TOTAL	1 248 230	7 317	1 255 547	93 595	4	93 599	1 341 825	7 321	1 349 146
dont									
HOMMES	667 944	5 437	673 381	17	0	17	667 961	5 437	673 398
FEMMES	580 286	1 880	582 166	93 578	4	93 582	673 864	1 884	675 748
Montant mensuel moyen							256,39	626,68	258,55
Effectifs concernés							1 248 228	7 319	1 255 547

(*) Retraités payés par les 16 caisses de Métropole.

**RÉPARTITION DES RETRAITÉS (*) DU RÉGIME GÉNÉRAL
PAR GROUPE D'ÂGES ET SELON LA RÉGION DE RÉSIDENCE
AU 31 DÉCEMBRE 2012**

TOTAL GÉNÉRAL ()**

Groupes d'âges	Retraités			Conjoints à charge			Ensemble		
	Non titulaires du L.815-2/3, de l'ASPA ou de l'ASI	Titulaires	Ensemble	Non titulaires du L.815-2/3, de l'ASPA ou de l'ASI	Titulaires	Ensemble	Non titulaires du L.815-2/3, de l'ASPA ou de l'ASI	Titulaires	Ensemble
Moins de 50 ans	0	0	0	39	2	41	39	2	41
De 50 à 54 ans	15 918	334	16 252	19	0	19	15 937	334	16 271
De 55 à 59 ans	143 463	2 283	145 746	25	0	25	143 488	2 283	145 771
De 60 à 64 ans	2 387 704	65 789	2 453 493	1 815	47	1 862	2 389 519	65 836	2 455 355
De 65 à 69 ans	2 830 217	86 723	2 916 940	23 616	289	23 905	2 853 833	87 012	2 940 845
De 70 à 74 ans	2 176 750	65 519	2 242 269	44 737	597	45 334	2 221 487	66 116	2 287 603
De 75 à 79 ans	2 018 825	53 045	2 071 870	34 105	647	34 752	2 052 930	53 692	2 106 622
80 ans et plus	3 110 083	91 373	3 201 456	31 025	819	31 844	3 141 108	92 192	3 233 300
Sous-total	12 682 960	365 066	13 048 026	135 381	2 401	137 782	12 818 341	367 467	13 185 808
Âge inconnu	10	0	10	733	7	740	743	7	750
TOTAL	12 682 970	365 066	13 048 036	136 114	2 408	138 522	12 819 084	367 474	13 186 558
dont									
HOMMES	5 676 505	169 534	5 846 039	231	497	728	5 676 736	170 031	5 846 767
FEMMES	7 006 465	195 532	7 201 997	135 883	1 911	137 794	7 142 348	197 443	7 339 791
Montant mensuel moyen							639,37	706,52	641,25
Effectifs concernés							12 682 659	365 377	13 048 036

(*) Retraités payés par les 16 caisses de Métropole.

(**) Y compris les payés dans les Tom & Collectivités Territoriales (5 291 retraités et conjoints) et les non ventilables (202 retraités et conjoints).

CHAPITRE II

LES SOMMES VERSÉES

Dans ce chapitre, ne sont étudiées que les sommes versées par la Métropole, les résultats des DOM figurant dans le Titre VI - chapitre 3.

La présentation prévue par la circulaire ministérielle 113/67 du 12 octobre 1967, utilisée jusqu'aux résultats de l'exercice 2002, est définitivement abandonnée : le concept du code avantage principal qui la régissait n'a plus cours.

La nouvelle présentation s'inspire de la nomenclature MCP (Modèle de comptabilité permanent). Elle permet de retrouver les grandes catégories de prestations suivies antérieurement. Toutefois le poste "Pensions et rentes normales" de la nouvelle présentation regroupe les postes suivants de l'ancienne : rentes garanties servies seules, pensions et rentes ROP, AS et SS, pensions portées au minimum.

D'autre part, les charges sont désormais comptabilisées en droits constatés.

1 Les sommes versées au cours de l'année et le montant moyen

Les résultats détaillés de l'année 2012 sont donnés en annexe (tableaux A1-1).

La situation est résumée par le tableau T3-18 ci-dessous.

La répartition en pourcentages des sommes versées en 2012 par région débitrice est donnée par la figure F30.

MONTANT DES SOMMES VERSÉES AU COURS DES ANNÉES 2011 ET 2012

T3-18

Années	Montants des sommes versées au cours de l'année (en milliers d'euros)					
	Régime général		FSV et FSI		Total	
	Sommes	Évolution en % par rapport à l'année précédente	Sommes	Évolution en % par rapport à l'année précédente	Sommes	Évolution en % par rapport à l'année précédente
2011.....	90 963 058,91	+ 4,77	5 445 762,02	+ 3,37	96 408 820,93	+ 4,27
2012.....	94 437 431,89	+ 3,82	5 591 330,54	+ 2,67	100 028 762,43	+ 3,75

Le rapprochement des dépenses et des effectifs de retraités payés par la Métropole permet d'évaluer la dépense moyenne annuelle par retraité.

À cette fin, il a été calculé un montant moyen rectifié en utilisant l'évaluation d'un effectif moyen de retraités au cours de l'année.

Ainsi, en 2012, le montant annuel moyen versé par la Métropole s'établit à 7 704,15 € et progresse de 2,4 % par rapport à 2011 (7 523,84 € par an).

2 Le Fonds de solidarité vieillesse

Le Fonds de solidarité vieillesse a été institué par la loi n° 93-936 du 22 juillet 1993 relative aux pensions de retraite et à la sauvegarde de la protection sociale et destinée à contribuer à la résorption des difficultés financières des régimes de retraite.

RÉPARTITION (en %) DU TOTAL DES SOMMES VERSÉES
PAR RÉGION AU COURS DE L'ANNÉE 2012

F30



La mission principale et permanente du Fonds de solidarité vieillesse est le financement d'avantages vieillesse à caractère non contributif relevant de la solidarité nationale.

Ces avantages peuvent être classés en deux groupes :

- a) - les avantages pour lesquels un aménagement du Plan statistique a permis d'obtenir une ventilation des dépenses par poste ou par regroupement de postes :
- l'avantage de base : l'AVTS et prestations assimilées (AMF, secours viager, allocation de veuf ou de veuve), ainsi que les périodes d'anticipation du service de la pension au titre d'ancien combattant d'Afrique du Nord (la prise en charge par le FSV est dans ce cas limitée exclusivement à cette période),
 - la majoration pour conjoint à charge,
 - la majoration pour enfants de 10 %,
 - la majoration article L.814-2,
 - l'allocation supplémentaire article L.815-2, ex-fonds national de solidarité,
 - l'allocation de solidarité aux personnes âgées (ASPA) qui se substitue progressivement aux anciennes allocations du minimum vieillesse,

Les sommes versées en 2012 au titre de ces avantages sont indiquées dans le tableau T3-19 pour la Métropole.

- b) - les cotisations forfaitaires représentatives des périodes de chômage et du service national prises en compte par le régime, ainsi que les périodes de perception de l'allocation de préparation à la retraite pour les anciens combattants d'Afrique du Nord.

Le versement forfaitaire par le FSV au Régime général au titre des périodes de chômage est fonction des effectifs de chômeurs notifiés par l'Union nationale pour l'emploi dans l'industrie et le commerce (UNEDIC), du taux cumulé de cotisations patronale et salariée (risque vieillesse) et d'une assiette de cotisation forfaitaire (d'abord égale à 60 % du SMIC calculé sur 169 heures, puis à 90 % du SMIC dès 1996 - décret n° 96-532 du 14 juin 1996). La prise en compte des périodes de chômage réservée d'abord aux chômeurs indemnisés a été étendue aux bénéficiaires de l'allocation spécifique de conversion et aux chômeurs non indemnisés. Des effectifs concernés, on retient la totalité des chômeurs indemnisés, les deux tiers des bénéficiaires de l'ASC et 29 % des chômeurs non indemnisés depuis 1999 (ce dernier taux était de 23,5 % puis de 25,5 % en 1998).

En ce qui concerne le versement forfaitaire se rapportant aux périodes de volontariat civil (ex-service national légal), celui-ci est calculé à partir de l'effectif réel des personnes effectuant leur volontariat civil pour l'année en cause, des taux de cotisations et de l'assiette de cotisation forfaitaire (voir périodes de chômage). La répartition entre les régimes concernés se fait au prorata des effectifs de cotisants déterminés pour la compensation démographique entre les régimes de base.

Pour les périodes de préparation à la retraite des anciens combattants d'Afrique du Nord, au principe d'une cotisation forfaitaire (voir périodes de chômage) est associé l'effectif concerné.

LE MONTANT DES SOMMES VERSÉES PAR FONDS EN 2011 ET EN 2012

T3-19

Nature des dépenses	Sommes versées (en milliers d'euros)		
	2011	2012	Évolution 2012/2011 en %
1 - Régime général.....	90 963 058,91	94 437 431,89	3,8
2 - Fonds de solidarité vieillesse.....	5 433 309,89	5 579 335,53	2,7
dont :			
3 - Avantage de base.....	3 774,54	3 442,69	- 8,8
4 - Majoration pour conjoint à charge.....	47 100,74	42 184,56	- 10,4
5 - Majoration pour enfant de 10 %.....	3 486 156,33	3 595 668,41	3,1
6 - Majoration article L.814-2.....	563 486,44	534 974,21	- 5,1
7 - L.815-2 et ASPA.....	1 332 791,84	1 403 065,66	5,3
8 - Fonds Spécial d'Invalidité (L.815-3 et ASI)	12 452,13	11 995,01	- 3,7
9 - Prestation de base (1, 3, 4 et 5).....	94 500 090,52	98 078 727,55	3,8
10 - Total des dépenses (1, 2 et 8).....	96 408 820,93	100 028 762,43	3,8

3

Les prélèvements sur les retraites

La loi n° 79-1129 du 28 décembre 1979 a institué dans le cadre des assurances maladie, maternité, invalidité et décès, le prélèvement d'une cotisation sur les retraites. Les décrets n° 80-297 et n° 80-298 du 24 avril 1980 fixent les modalités d'application de ces dispositions qui sont entrées en vigueur le 1^{er} juillet 1980. Le montant du prélèvement fixé à 1 % des retraites servies par le Régime général a été relevé à 1,4 % dès le 1^{er} juillet 1987, puis à 2,6 % au 1^{er} janvier 1996, et enfin à 2,8 % au 1^{er} janvier 1997. À compter du 1 janvier 1998, cette cotisation est supprimée pour les retraités domiciliés fiscalement en France (article 5 de la loi n° 97-1164 de financement de la sécurité sociale pour 1998). Elle est maintenue au taux de 2,8 % puis 3,2 % depuis le 1^{er} janvier 2006 pour ceux résidant fiscalement à l'étranger et relevant d'un régime français d'assurance maladie. L'assiette de la cotisation maladie correspond aux éléments constitutifs de la prestation, droit propre ou droit dérivé, y compris le cas échéant la majoration pour conjoint à charge et la majoration pour tierce personne, à l'exception des avantages exonérés en raison de leur nature (droits non contributifs, etc...). À noter que la majoration pour enfants de 10 % et les majorations forfaitaires pour charge d'enfants en sont également exclues.

L'article 127 de la loi de finances pour 1991 a instauré une contribution sociale généralisée (CSG) assise sur l'ensemble des revenus perçus à compter du 1^{er} février 1991, ce prélèvement fixé à cette date à 1,1 %, passe à 2,4 % à compter du 1^{er} juillet 1993, puis dès le 1^{er} janvier 1997 à un taux de droit commun de 3,4 % ou à un taux minoré de 1 % (cotisation de référence supérieure ou égale à 61 euros mais dont la cotisation d'impôt est inférieure aux seuils de recouvrement de 61 euros). À compter du 1 janvier 1998, le taux de droit commun est de 6,2 % et le taux minoré de 3,8 % (pour les assurés dont le revenu fiscal de référence est supérieur aux seuils de revenus fixé à l'article 1417 du Code général des impôts mais dont la cotisation d'impôt est inférieure à 61 euros).

Depuis le 1^{er} janvier 2005, le taux de droit commun est passé à 6,6 %, le taux minoré restant à 3,8 %. L'assiette de la contribution sociale généralisée correspond aux pensions de vieillesse ou de réversion pour leur montant brut et à l'inverse de la cotisation maladie, y compris la majoration pour enfants de 10 % et les majorations forfaitaires pour charge d'enfants. À noter que la majoration pour tierce personne en est exclue.

On note donc une différence entre l'assiette de la cotisation maladie et celle de la contribution sociale généralisée.

De plus les périodes de non imposition considérées pour l'exonération des prélèvements ne deviennent identiques qu'à partir du 1^{er} janvier 1992.

L'article 14 de l'ordonnance n° 96-50 du 24 juillet 1996 instaure une nouvelle contribution au remboursement de la dette sociale (CRDS) au taux de 0,5 %, devant alimenter la CADES à partir de 1996. Son assiette comprend les mêmes éléments que celle de la CSG : la majoration pour enfants de 10 % et les majorations forfaitaires pour charge d'enfants sont incluses, la majoration pour tierce personne en est exclue. Elle ne s'applique pas aux retraités domiciliés fiscalement à l'étranger, ni aux titulaires d'un avantage non contributif.

Par ailleurs, l'ordonnance n° 2001-377 du 2 mai 2001 a modifié les critères d'assujettissement à la CSG et à la CRDS. Sont assujettis les retraités percevant une pension servie par une caisse française qui sont domiciliés fiscalement en France et à la charge d'un régime obligatoire français d'assurance maladie (à l'exclusion des retraités non imposables ou titulaires d'un droit non contributif).

Sont donc exonérés de ces prélèvements :

- les retraités dont le domicile fiscal est à l'étranger,
- les retraités bénéficiant de prestations maladie à l'étranger,
- les retraités non imposables,
- les titulaires d'un droit non contributif (AVTS, AMF, secours voyageurs, ..), les bénéficiaires de la majoration prévue à l'article L.814-2 du code de la Sécurité sociale, de l'allocation supplémentaire ou d'une allocation du nouveau minimum vieillesse.

Les prélèvements effectués se sont élevés en 2012 à 43,7 millions d'euros pour la cotisation maladie, à 4,4 milliards d'euros pour la CSG et à 366,1 millions d'euros pour la CRDS.

En 2012, le prélèvement de la cotisation maladie a concerné 669 730 retraités soit 5,2 % de l'ensemble, contre 12 249 733 retraités soit 94,8 % qui en ont été exonérés ; le prélèvement de la CSG ainsi que celui de la CRDS ont concerné 8 358 846 retraités (6 477 207 pour la CSG de droit commun au taux de 6,6 % et 1 881 639 pour la CSG à taux faible de 3,8 %) soit 64,7 % de l'ensemble, contre 4 560 617 qui en ont été exonérés soit 35,3 %.

Retraités exonérés :	Cotisation maladie	CSG et CRDS
- en raison du domicile fiscal en France ou d'une couverture maladie à l'étranger :	94,82 %	-
- en raison du domicile fiscal à l'étranger :		9,11 %
- en raison du domicile fiscal en France et couverture maladie à l'étranger :		0,02 %
- imposables, avec avantage non contributif :		0,10 %
- non imposables, avec avantage non contributif :		2,91 %
- non imposables, sans avantage contributif :		23,14 %
- Total des retraités exonérés :	94,82 %	35,30 %

} 26,06 %

Le tableau T3-20 ci-dessous montre l'évolution, depuis 1980 du montant des sommes prélevées au cours de l'année au titre de la cotisation maladie, depuis 1991 l'évolution des sommes prélevées au titre de la contribution sociale généralisée, et depuis 1996 le montant des sommes prélevées au titre de la contribution au remboursement de la dette sociale, ainsi que les proportions de retraités d'une part soumis à ces prélèvements et d'autre part qui en ont été exonérés au 1er janvier :

ÉVOLUTION DEPUIS 1980 DU MONTANT DES PRÉLÈVEMENTS SUR LES RETRAITES ET DE LA PROPORTION DE RETRAITÉS EXONÉRÉS OU SOUMIS À CES PRÉLÈVEMENTS

T3-20

Années	Montants des prélèvements (en euros)			Proportions de retraités (en %)					
	Cotisation assurance "maladie" dûe au titre de la loi n°79-1129 (Cot AM)	Contribution		Soumis au prélèvement			Exonérés du prélèvement		
		sociale généralisée (CSG)	au remboursement de la dette sociale (CRDS)	Cot AM	CSG	CRDS	Cot AM	CSG	CRDS
1980	29 041 618	-	-	52,00	-	-	48,00	-	-
1981	76 962 571	-	-	58,00	-	-	42,00	-	-
1982	89 896 749	-	-	60,00	-	-	40,00	-	-
1983	106 657 001	-	-	61,00	-	-	39,00	-	-
1984	119 917 202	-	-	62,50	-	-	37,50	-	-
1985	139 065 438	-	-	59,80	-	-	40,20	-	-
1986	155 541 478	-	-	61,09	-	-	38,91	-	-
1987	197 173 805	-	-	62,25	-	-	37,75	-	-
1988	263 394 160	-	-	61,59	-	-	38,41	-	-
1989	279 914 320	-	-	61,22	-	-	38,78	-	-
1990	302 183 448	-	-	61,04	-	-	38,96	-	-
1991	313 058 171	229 719 949	-	58,33	54,71	-	41,67	45,29	-
1992	329 262 962	259 499 458	-	58,06	53,71	-	41,94	46,29	-
1993	350 808 022	418 512 701	-	57,79	52,78	-	42,21	47,22	-
1994	365 116 482	629 607 460	-	56,95	52,65	-	43,05	47,35	-
1995	374 841 838	645 300 046	-	55,75	51,40	-	44,25	48,60	-
1996	717 868 967	687 201 007	187 768 627	55,05	48,88	88,26	44,95	51,12	11,74
1997	834 491 278	1 018 343 453	232 923 911	51,65	55,13	88,40	48,35	44,87	11,60
1998	77 571 138	1 944 333 899	242 037 904	3,37	55,77	88,34	96,63	44,23	11,66
1999	21 450 214	2 089 043 818	251 008 960	3,36	55,91	88,13	96,64	44,09	11,87
2000	22 279 903	2 163 100 514	258 005 603	3,42	56,87	56,87	96,58	43,13	43,13
2001	22 539 068	2 265 242 600	189 892 254	3,33	55,88	55,88	96,67	44,12	44,12
2002	23 041 723	2 291 560 946	195 810 656	3,27	56,43	56,43	96,73	43,57	43,57
2003	23 672 045	2 389 795 027	207 589 369	3,88	57,30	57,30	96,12	42,70	42,70
2004	24 563 993	2 544 014 547	221 907 665	5,21	58,39	58,39	94,79	41,61	41,61
2005	29 389 414	2 869 247 391	237 818 284	5,09	59,14	59,14	94,91	40,86	40,86
2006	31 306 321	3 080 226 373	254 741 055	5,07	60,42	60,42	94,93	39,58	39,58
2007	33 582 759	3 338 140 762	276 048 373	5,07	61,45	61,45	94,93	38,55	38,55
2008	35 201 256	3 584 737 396	296 288 490	5,07	61,40	61,40	94,93	38,60	38,60
2009	37 331 249	3 820 766 356	315 335 248	5,10	62,82	62,82	94,90	37,18	37,18
2010	39 413 885	3 981 184 481	328 826 277	5,11	62,78	62,78	94,89	37,22	37,22
2011	41 806 375	4 239 261 223	349 571 144	5,16	64,12	64,12	94,84	35,88	35,88
2012	43 743 031	4 437 660 613	366 104 245	5,18	64,70	64,70	94,82	35,30	35,30

Le tableau T3-21 donne, pour chaque région, le montant des sommes versées au titre du Régime général et du Fonds de solidarité vieillesse. Il précise le montant des prélèvements effectués au titre de la cotisation maladie et au titre de la contribution sociale généralisée.

TOTAL DES SOMMES VERSÉES ET DES PRÉLÈVEMENTS PAR RÉGION EN 2012

(en euros)

Régions	Régime général (1)	Fonds de solidarité vieillesse				
		Avantage de base (2)	Majoration			L.815-2 et ASPA (6)
			pour conjoint à charge (3)	pour enfant de 10% (4)	article L.814-2 (5)	
Bordeaux.....	4 261 106 072	165 465	758 523	146 521 351	5 903 249	72 816 903
Clermont-Ferrand...	2 052 586 026	68 651	577 431	72 005 608	9 424 006	28 789 197
Dijon.....	4 431 615 997	73 354	1 309 165	182 734 036	14 839 097	47 910 676
Lille.....	8 494 665 821	448 920	2 752 120	392 496 074	26 091 452	113 894 201
Limoges.....	3 263 325 167	172 058	509 465	120 509 987	3 214 646	41 940 587
Lyon.....	9 765 561 835	208 199	5 194 059	375 831 858	73 844 076	112 944 489
Marseille.....	7 328 497 315	841 323	5 346 276	243 251 143	60 004 950	284 774 817
Montpellier.....	3 024 332 153	302 175	1 056 815	107 450 470	8 425 215	100 309 705
Nancy.....	3 988 209 335	117 685	1 601 340	173 372 932	24 744 094	46 982 800
Nantes.....	4 806 207 878	74 482	632 413	224 861 115	4 327 306	39 526 978
Orléans.....	3 914 531 177	86 597	480 674	147 499 966	6 301 645	36 093 658
Paris.....	21 990 354 165	497 719	16 191 544	712 707 346	226 350 459	276 560 384
Rennes.....	3 754 852 949	25 689	372 027	167 006 466	2 718 034	37 884 578
Rouen.....	5 038 768 369	64 341	821 936	211 518 722	8 199 851	48 611 805
Strasbourg.....	4 817 169 072	70 076	3 647 820	198 811 461	51 518 961	47 046 373
Toulouse.....	3 505 648 564	225 956	932 951	119 089 870	9 067 173	66 978 509
Total en euros.....	94 437 431 895	3 442 688	42 184 559	3 595 668 407	534 974 214	1 403 065 661

T3-21

(en euros)

Régions	Total FSV (2) à (6) (7)	Fonds Spécial d'invalidité L.815-3 et ASI (8)	Prestation de base (1) à (4)	Total des dépenses (1) + (7) + (8)	Montant des prélèvements		
					Cotisation assurance maladie	Contribution	
						sociale généralisée	au remboursement de la dette sociale
Bordeaux.....	226 165 490	909 865	4 408 551 411	4 488 181 428	716 829	196 045 463	16 283 216
Clermont-Ferrand...	110 864 893	610 687	2 125 237 716	2 164 061 606	650 365	90 087 108	7 549 531
Dijon.....	246 866 329	251 646	4 615 732 553	4 678 733 972	1 248 096	204 271 653	17 079 771
Lille.....	535 682 767	3 623 578	8 890 362 935	9 033 972 166	2 298 522	370 263 661	31 128 160
Limoges.....	166 346 743	174 465	3 384 516 677	3 429 846 375	290 988	147 039 494	12 296 164
Lyon.....	568 022 681	465 986	10 146 795 952	10 334 050 503	4 989 387	467 858 619	38 634 909
Marseille.....	594 218 509	2 432 348	7 577 936 057	7 925 148 172	2 041 077	327 180 015	26 893 845
Montpellier.....	217 544 380	223 445	3 133 141 613	3 242 099 978	636 765	130 653 764	10 859 049
Nancy.....	246 818 851	152 758	4 163 301 291	4 235 180 944	1 534 472	176 962 516	14 877 032
Nantes.....	269 422 294	454 345	5 031 775 888	5 076 084 517	427 553	234 258 432	19 592 280
Orléans.....	190 462 540	103 096	4 062 598 414	4 105 096 813	874 147	191 066 243	15 784 924
Paris.....	1 232 307 454	356 446	22 719 750 775	23 223 018 065	23 349 363	1 106 104 942	88 822 667
Rennes.....	208 006 793	557 433	3 922 257 130	3 963 417 175	259 170	180 295 235	14 972 959
Rouen.....	269 216 656	942 776	5 251 173 368	5 308 927 801	822 103	244 511 477	20 246 156
Strasbourg.....	301 094 692	263 214	5 019 698 430	5 118 526 978	2 885 816	214 988 056	18 085 730
Toulouse.....	196 294 459	472 918	3 625 897 340	3 702 415 941	718 378	156 073 933	12 997 852
Total en euros.....	5 579 335 530	11 995 008	98 078 727 549	100 028 762 433	43 743 031	4 437 660 613	366 104 245

CHAPITRE III

LA RÉPARTITION DES RETRAITÉS SELON LE MONTANT MENSUEL

La mise en place du Plan statistique de l'Assurance vieillesse permet d'obtenir la répartition des retraités selon le montant mensuel servi au 31 décembre de l'année.

Les résultats relatifs à 2012 sont consignés dans les tableaux qui suivent, en distinguant, pour chacun des genres, les titulaires d'un droit direct ou d'un droit dérivé. Une distinction est faite entre les retraités payés par la Métropole et les retraités payés par les DOM (voir Titre VI déjà cité).

Ne sont concernés que les retraités ayant une prestation en cours de paiement au 31 décembre.

Les allocations viagères aux rapatriés sont comptabilisées avec les droits directs contributifs.

1

Répartition des retraités selon le montant de la retraite de base

Le montant de la retraite de base est le montant de l'avantage principal après application des règles de comparaison avec le minimum et avec le maximum. Ce montant de base tient compte le cas échéant de la surcote (dispositif instauré par la loi n° 2003-775 du 21 août 2003).

Lorsqu'un droit dérivé est servi avec un droit direct du Régime général, il est tenu compte **uniquement du droit direct** (jusqu'en 2003, il était tenu compte du total des deux montants dans la catégorie des droits directs). Lorsque le cumul se fait avec un droit direct d'un régime extérieur, le droit dérivé cumulé est retenu pour son montant, après application des règles de cumul, en catégorie "droits dérivés".

Au 31 décembre 2012 cette statistique porte sur 13 047 891, soit la quasi totalité des retraités payés par la Métropole.

Le tableau T3-25, indique suivant le genre, d'une part en fréquences absolues, d'autre part en fréquences relatives, la répartition des retraités selon que la prestation est assortie ou non de l'allocation L.815-2/3, de l'ASPA ou de l'ASI tout en faisant la distinction entre les droits directs et les droits dérivés (il s'agit de droits dérivés purs ou de droits dérivés cumulés avec un droit direct servi par un autre régime). Il est illustré par la figure F31. Les montants mensuels moyens ont été calculés pour chaque type de droit et sont regroupés dans le tableau ci-dessous :

MONTANT MENSUEL MOYEN DE LA RETRAITE DE BASE SERVIE PAR LA MÉTROPOLE (*) AU 31 DÉCEMBRE 2012

(en euros)

T3-22

Genre	Type	Bénéficiaires			Non bénéficiaires			Ensemble		
		du L.815-2/3, de l'ASPA ou de l'ASI								
		Droits directs	Droits dérivés (**)	Total	Droits directs	Droits dérivés (**)	Total	Droits directs	Droits dérivés (**)	Total
Hommes.....		353,31	233,27	353,04	689,33	177,57	686,59	679,54	178,26	676,90
Femmes.....		286,21	275,19	284,79	500,91	255,78	473,37	495,19	256,39	468,25
Ensemble.....		319,66	274,57	316,51	590,57	252,87	568,80	583,03	253,53	561,73
Proportion F / H.....		0,81	1,18	0,81	0,73	1,44	0,69	0,73	1,44	0,69

(*) Après application du minimum ou du maximum.

(**) Servis seuls au Régime général.

En Métropole, au niveau des bénéficiaires du minimum vieillesse et tous droits confondus, la distribution est marquée par une concentration des effectifs sur la classe allant de 250 € à 300 € avec 37 564 retraités soit 10,3 %.

Pour les droits directs, cette classe englobe le montant de l'ancien minimum vieillesse entier (276,39 € au 31 décembre 2012) attribué avant le 1^{er} avril 1983.

À l'intérieur de cette classe se situe le montant du premier niveau du minimum vieillesse en vigueur pour les droits ouverts avant le 1^{er} janvier 2006 auquel s'ajoutait l'allocation supplémentaire du Fonds National de Solidarité (article L815-2) entier d'un montant de 500,77 € au 31 décembre 2012, correspondant lui au deuxième niveau.

L'Allocation de Solidarité aux Personnes Âgées qui depuis le 1^{er} janvier 2006 est le nouveau dispositif du minimum vieillesse et dont le montant entier est de 777,16 € au 31 décembre 2012 comprend les deux niveaux.

Pour les droits dérivés, la même classe allant de 250 € à 300 € comprend le montant entier du minimum des pensions de réversion (279,95 € au 31 décembre 2012).

Le tableau T3-23 ci-dessous résume cette situation :

**PROPORTIONS DE RETRAITÉS DONT LE MONTANT DE LA RETRAITE DE BASE
SERVIE PAR LA MÉTROPOLE EST COMPRIS ENTRE 250 ET 300 EUROS
AU 31 DÉCEMBRE 2012**

(en pourcentages)

Type Genre	Bénéficiaires			Non bénéficiaires			Ensemble		
	du L.815-2/3, de l'ASPA ou de l'ASI								
	Droits directs	Droits dérivés (*)	Total	Droits directs	Droits dérivés (*)	Total	Droits directs	Droits dérivés (*)	Total
Hommes.....	8,03	48,29	8,12	2,60	20,92	2,70	2,76	21,26	2,86
Femmes.....	11,45	16,93	12,15	6,47	15,88	7,53	6,60	15,92	7,65
Ensemble.....	9,75	17,39	10,28	4,63	16,07	5,37	4,77	16,11	5,51

T3-23

(*) Servis seuls au Régime général.

Pour l'ensemble des retraites de droits directs, la concentration autour du minimum contributif entier majoré soit 678,50 € ou non majoré soit 620,92 € à la même date représente 9,8 %. La proportion est de 5,7 % chez les hommes et de 13,5 % chez les femmes. L'effet est plus prononcé chez les femmes car elles sont plus nombreuses à bénéficier du minimum contributif alors qu'elles totalisent une carrière complète au Régime général.

Le complément du minimum contributif est servi aux assurés bénéficiant d'une pension de vieillesse à taux plein dont le montant de base est inférieur au dit minimum.

Le minimum vieillesse est servi entier dès lors que la durée d'assurance maximum requise pour le calcul de la pension au taux plein est atteinte et il se trouve donc réduit proportionnellement dans l'autre cas.

Tous droits confondus et pour les deux genres, on dénombre 4 720 290 retraités payés par la Métropole (parmi les 13 047 891 ventilés dans les tableaux) qui perçoivent une prestation dont le montant de la retraite de base est inférieur ou égal à 300 €, soit une proportion de 36,2 %.

Ce montant n'inclut pas les avantages complémentaires du Régime général, les avantages de base des autres régimes et les retraites complémentaires.

Dans la population concernée figurent les bénéficiaires du minimum vieillesse, mais également les retraités polypensionnés dont la durée d'assurance est faible au Régime général et qui perçoivent des pensions plus fortes servies par leurs autres régimes d'appartenance.

Le montant de base de la retraite de droit direct ne peut être supérieur à 50 % du salaire plafond soumis à cotisations, soit 1 515,50 € au 31 décembre 2012. Cette règle admet cependant deux exceptions :

- les retraites liquidées sous le régime de la loi du 3 janvier 1975 étaient calculées à plus de 50 % du salaire de base lorsque l'assuré avait plus de 65 ans à l'attribution de sa pension (à 75 ans il obtenait 100 % du salaire de base),
- certaines retraites majorées par la surcote (loi n° 2003-775 du 21 août 2003).

Seul 0,2 % des droits en Métropole sont d'un montant de base supérieur à 1 500 €.

Le maximum du montant de base du droit dérivé est fixé à 27 % du salaire plafond, soit 818,37 € au 31 décembre 2012. La classe « 800 € à 850 € » regroupe 0,1 % des droits dérivés.

Par ailleurs, afin d'assurer une cohérence avec les circulaires de Flux, une distribution par tranche de montant de la retraite de base a été effectuée pour l'ensemble des droits selon la présentation MCP (voir chapitre II). Les résultats figurent dans la circulaire CNAV n° 2013-2. Ils sont résumés, pour les droits directs contributifs, dans le tableau suivant :

**MONTANT MENSUEL MOYEN DE LA RETRAITE DE BASE
SERVIE PAR LA MÉTROPOLÉ SELON LA CATÉGORIE (*)
AU 31 DÉCEMBRE 2012**

(en euros)

T3-24

Catégorie de la pension Genre	normale	Pension substituée à une pension d'invalidité de		attribuée au titre de l'inaptitude au travail et assimilé	Ensemble des droits directs contributifs
		1ère catégorie	2ème & 3ème catégories		
Hommes.....	697,88	759,92	780,64	412,48	679,54
Femmes.....	507,38	654,04	660,42	366,14	495,23
Ensemble.....	602,38	691,72	719,21	381,28	583,06

(*) Après application du minimum et du maximum.

**RÉPARTITION DES RETRAITÉS SELON LE MONTANT MENSUEL
DE LA RETRAITE DE BASE SERVIE PAR LA MÉTROPOLE
AU 31 DÉCEMBRE 2012
HOMMES**

(effectifs)

T3-25

Montant mensuel en euros	Bénéficiaires du L.815-2/3, de l'ASPA ou de l'ASI			Non bénéficiaires			Ensemble		
	Droits directs	Droits dérivés (*)	Total	Droits directs	Droits dérivés (*)	Total	Droits directs	Droits dérivés (*)	Total
1 à 100	22 792	48	22 840	793 744	9 871	803 615	816 536	9 919	826 455
100 à 200	24 562	69	24 631	547 184	8 638	555 822	571 746	8 707	580 453
200 à 250	12 118	30	12 148	178 481	2 563	181 044	190 599	2 593	193 192
250 à 300	13 611	184	13 795	146 866	6 375	153 241	160 477	6 559	167 036
300 à 350	12 254	31	12 285	115 781	1 177	116 958	128 035	1 208	129 243
350 à 400	12 238	5	12 243	103 380	618	103 998	115 618	623	116 241
400 à 450	12 095	7	12 102	96 664	401	97 065	108 759	408	109 167
450 à 500	11 676	4	11 680	95 005	264	95 269	106 681	268	106 949
500 à 550	11 555	2	11 557	98 918	203	99 121	110 473	205	110 678
550 à 600	11 285	0	11 285	109 405	165	109 570	120 690	165	120 855
600 à 650	14 950	0	14 950	160 239	118	160 357	175 189	118	175 307
650 à 700	5 504	0	5 504	149 518	58	149 576	155 022	58	155 080
700 à 750	2 732	1	2 733	148 767	13	148 780	151 499	14	151 513
750 à 800	1 355	0	1 355	166 403	2	166 405	167 758	2	167 760
800 à 850	418	0	418	181 163	2	181 165	181 581	2	181 583
850 à 900	156	0	156	194 337	0	194 337	194 493	0	194 493
900 à 1 100	113	0	113	1 026 273	0	1 026 273	1 026 386	0	1 026 386
1 100 à 1 300	2	0	2	1 152 296	0	1 152 296	1 152 298	0	1 152 298
1 300 à 1 500	0	0	0	159 146	0	159 146	159 146	0	159 146
1 500 à 3 000	0	0	0	22 180	0	22 180	22 180	0	22 180
sous-total	169 416	381	169 797	5 645 750	30 468	5 676 218	5 815 166	30 849	5 846 015
Montant moyen	353,31	233,27	353,04	689,33	177,57	686,59	679,54	178,26	676,90
Non ventilables	1	0	1	22	1	23	23	1	24
TOTAL	169 417	381	169 798	5 645 772	30 469	5 676 241	5 815 189	30 850	5 846 039

(pourcentages)

Montant mensuel en euros	Bénéficiaires du L.815-2/3, de l'ASPA ou de l'ASI			Non bénéficiaires			Ensemble		
	Droits directs	Droits dérivés (*)	Total	Droits directs	Droits dérivés (*)	Total	Droits directs	Droits dérivés (*)	Total
1 à 100	13,45	12,60	13,45	14,06	32,40	14,16	14,04	32,15	14,14
100 à 200	14,50	18,11	14,51	9,69	28,35	9,79	9,83	28,22	9,93
200 à 250	7,15	7,87	7,15	3,16	8,41	3,19	3,28	8,41	3,30
250 à 300	8,03	48,29	8,12	2,60	20,92	2,70	2,76	21,26	2,86
300 à 350	7,23	8,14	7,24	2,05	3,86	2,06	2,20	3,92	2,21
350 à 400	7,22	1,31	7,21	1,83	2,03	1,83	1,99	2,02	1,99
400 à 450	7,14	1,84	7,13	1,71	1,32	1,71	1,87	1,32	1,87
450 à 500	6,89	1,05	6,88	1,68	0,87	1,68	1,83	0,87	1,83
500 à 550	6,82	0,52	6,81	1,75	0,67	1,75	1,90	0,66	1,89
550 à 600	6,66	0,00	6,65	1,94	0,54	1,93	2,08	0,53	2,07
600 à 650	8,82	0,00	8,80	2,84	0,39	2,83	3,01	0,38	3,00
650 à 700	3,25	0,00	3,24	2,65	0,19	2,64	2,67	0,19	2,65
700 à 750	1,61	0,26	1,61	2,64	0,04	2,62	2,61	0,05	2,59
750 à 800	0,80	0,00	0,80	2,95	0,01	2,93	2,88	0,01	2,87
800 à 850	0,25	0,00	0,25	3,21	0,01	3,19	3,12	0,01	3,11
850 à 900	0,09	0,00	0,09	3,44	0,00	3,42	3,34	0,00	3,33
900 à 1 100	0,07	0,00	0,07	18,18	0,00	18,08	17,65	0,00	17,56
1 100 à 1 300	0,00	0,00	0,00	20,41	0,00	20,30	19,82	0,00	19,71
1 300 à 1 500	0,00	0,00	0,00	2,82	0,00	2,80	2,74	0,00	2,72
1 500 à 3 000	0,00	0,00	0,00	0,39	0,00	0,39	0,38	0,00	0,38
Montant moyen	353,31	233,27	353,04	689,33	177,57	686,59	679,54	178,26	676,90
TOTAL	100,00	100,00	100,00	100,00	100,00	100,00	100,00	100,00	100,00

(*) Servis seuls au Régime général.

**RÉPARTITION DES RETRAITÉS SELON LE MONTANT MENSUEL
DE LA RETRAITE DE BASE SERVIE PAR LA MÉTROPOLE
AU 31 DÉCEMBRE 2012
FEMMES**

(effectifs)

T3-25
(suite)

Montant mensuel en euros	Bénéficiaires du L.815-2/3, de l'ASPA ou de l'ASI			Non bénéficiaires			Ensemble		
	Droits directs	Droits dérivés (*)	Total	Droits directs	Droits dérivés (*)	Total	Droits directs	Droits dérivés (*)	Total
1 à 100	24 842	3 262	28 104	562 413	189 720	752 133	587 255	192 982	780 237
100 à 200	36 269	3 060	39 329	922 809	150 586	1 073 395	959 078	153 646	1 112 724
200 à 250	16 802	1 500	18 302	430 481	60 108	490 589	447 283	61 608	508 891
250 à 300	19 507	4 262	23 769	402 495	125 038	527 533	422 002	129 300	551 302
300 à 350	14 493	7 301	21 794	304 185	66 373	370 558	318 678	73 674	392 352
350 à 400	13 436	2 293	15 729	267 793	32 682	300 475	281 229	34 975	316 204
400 à 450	12 633	1 683	14 316	247 233	30 030	277 263	259 866	31 713	291 579
450 à 500	10 684	1 033	11 717	229 561	27 661	257 222	240 245	28 694	268 939
500 à 550	8 060	545	8 605	223 122	31 815	254 937	231 182	32 360	263 542
550 à 600	5 294	195	5 489	224 058	32 786	256 844	229 352	32 981	262 333
600 à 650	8 023	41	8 064	571 027	28 505	599 532	579 050	28 546	607 596
650 à 700	259	5	264	283 379	8 262	291 641	283 638	8 267	291 905
700 à 750	55	1	56	170 698	1 907	172 605	170 753	1 908	172 661
750 à 800	20	0	20	154 671	609	155 280	154 691	609	155 300
800 à 850	4	0	4	138 608	900	139 508	138 612	900	139 512
850 à 900	2	0	2	127 440	74	127 514	127 442	74	127 516
900 à 1 100	1	0	1	494 915	115	495 030	494 916	115	495 031
1 100 à 1 300	0	0	0	398 333	31	398 364	398 333	31	398 364
1 300 à 1 500	0	0	0	56 404	9	56 413	56 404	9	56 413
1 500 à 3 000	0	0	0	9 474	1	9 475	9 474	1	9 475
sous-total	170 384	25 181	195 565	6 219 099	787 212	7 006 311	6 389 483	812 393	7 201 876
Montant moyen	286,21	275,19	284,79	500,91	255,78	473,37	495,19	256,39	468,25
Non ventilables	13	1	14	90	17	107	103	18	121
TOTAL	170 397	25 182	195 579	6 219 189	787 229	7 006 418	6 389 586	812 411	7 201 997

(pourcentages)

Montant mensuel en euros	Bénéficiaires du L.815-2/3, de l'ASPA ou de l'ASI			Non bénéficiaires			Ensemble		
	Droits directs	Droits dérivés (*)	Total	Droits directs	Droits dérivés (*)	Total	Droits directs	Droits dérivés (*)	Total
1 à 100	14,58	12,95	14,37	9,04	24,10	10,74	9,19	23,75	10,83
100 à 200	21,29	12,15	20,11	14,84	19,13	15,32	15,01	18,91	15,45
200 à 250	9,86	5,96	9,36	6,92	7,64	7,00	7,00	7,58	7,07
250 à 300	11,45	16,93	12,15	6,47	15,88	7,53	6,60	15,92	7,65
300 à 350	8,51	28,99	11,14	4,89	8,43	5,29	4,99	9,07	5,45
350 à 400	7,89	9,11	8,04	4,31	4,15	4,29	4,40	4,31	4,39
400 à 450	7,41	6,68	7,32	3,98	3,81	3,96	4,07	3,90	4,05
450 à 500	6,27	4,10	5,99	3,69	3,51	3,67	3,76	3,53	3,73
500 à 550	4,73	2,16	4,40	3,59	4,04	3,64	3,62	3,98	3,66
550 à 600	3,11	0,77	2,81	3,60	4,16	3,67	3,59	4,06	3,64
600 à 650	4,71	0,16	4,12	9,18	3,62	8,56	9,06	3,51	8,44
650 à 700	0,15	0,02	0,13	4,56	1,05	4,16	4,44	1,02	4,05
700 à 750	0,03	0,00	0,03	2,74	0,24	2,46	2,67	0,23	2,40
750 à 800	0,01	0,00	0,01	2,49	0,08	2,22	2,42	0,07	2,16
800 à 850	0,00	0,00	0,00	2,23	0,11	1,99	2,17	0,11	1,94
850 à 900	0,00	0,00	0,00	2,05	0,01	1,82	1,99	0,01	1,77
900 à 1 100	0,00	0,00	0,00	7,96	0,01	7,07	7,75	0,01	6,87
1 100 à 1 300	0,00	0,00	0,00	6,40	0,00	5,69	6,23	0,00	5,53
1 300 à 1 500	0,00	0,00	0,00	0,91	0,00	0,81	0,88	0,00	0,78
1 500 à 3 000	0,00	0,00	0,00	0,15	0,00	0,14	0,15	0,00	0,13
Montant moyen	286,21	275,19	284,79	500,91	255,78	473,37	495,19	256,39	468,25
TOTAL	100,00	100,00	100,00	100,00	100,00	100,00	100,00	100,00	100,00

(*) Servis seuls au Régime général.

**RÉPARTITION DES RETRAITÉS SELON LE MONTANT MENSUEL
DE LA RETRAITE DE BASE SERVIE PAR LA MÉTROPOLE
AU 31 DÉCEMBRE 2012
HOMMES ET FEMMES**

(effectifs)

Montant mensuel en euros	Bénéficiaires			Non bénéficiaires			Ensemble		
	du L.815-2/3, de l'ASPA ou de l'ASI								
	Droits directs	Droits dérivés (*)	Total	Droits directs	Droits dérivés (*)	Total	Droits directs	Droits dérivés (*)	Total
1 à 100	47 634	3 310	50 944	1 356 157	199 591	1 555 748	1 403 791	202 901	1 606 692
100 à 200	60 831	3 129	63 960	1 469 993	159 224	1 629 217	1 530 824	162 353	1 693 177
200 à 250	28 920	1 530	30 450	608 962	62 671	671 633	637 882	64 201	702 083
250 à 300	33 118	4 446	37 564	549 361	131 413	680 774	582 479	135 859	718 338
300 à 350	26 747	7 332	34 079	419 966	67 550	487 516	446 713	74 882	521 595
350 à 400	25 674	2 298	27 972	371 173	33 300	404 473	396 847	35 598	432 445
400 à 450	24 728	1 690	26 418	343 897	30 431	374 328	368 625	32 121	400 746
450 à 500	22 360	1 037	23 397	324 566	27 925	352 491	346 926	28 962	375 888
500 à 550	19 615	547	20 162	322 040	32 018	354 058	341 655	32 565	374 220
550 à 600	16 579	195	16 774	333 463	32 951	366 414	350 042	33 146	383 188
600 à 650	22 973	41	23 014	731 266	28 623	759 889	754 239	28 664	782 903
650 à 700	5 763	5	5 768	432 897	8 320	441 217	438 660	8 325	446 985
700 à 750	2 787	2	2 789	319 465	1 920	321 385	322 252	1 922	324 174
750 à 800	1 375	0	1 375	321 074	611	321 685	322 449	611	323 060
800 à 850	422	0	422	319 771	902	320 673	320 193	902	321 095
850 à 900	158	0	158	321 777	74	321 851	321 935	74	322 009
900 à 1 100	114	0	114	1 521 188	115	1 521 303	1 521 302	115	1 521 417
1 100 à 1 300	2	0	2	1 550 629	31	1 550 660	1 550 631	31	1 550 662
1 300 à 1 500	0	0	0	215 550	9	215 559	215 550	9	215 559
1 500 à 3 000	0	0	0	31 654	1	31 655	31 654	1	31 655
sous-total	339 800	25 562	365 362	11 864 849	817 680	12 682 529	12 204 649	843 242	13 047 891
Montant moyen	319,66	274,57	316,51	590,57	252,87	568,80	583,03	253,53	561,73
Non ventilables	14	1	15	112	18	130	126	19	145
TOTAL	339 814	25 563	365 377	11 864 961	817 698	12 682 659	12 204 775	843 261	13 048 036

T3-25
(fin)

(pourcentages)

Montant mensuel en euros	Bénéficiaires			Non bénéficiaires			Ensemble		
	du L.815-2/3, de l'ASPA ou de l'ASI								
	Droits directs	Droits dérivés (*)	Total	Droits directs	Droits dérivés (*)	Total	Droits directs	Droits dérivés (*)	Total
1 à 100	14,02	12,95	13,94	11,43	24,41	12,27	11,50	24,06	12,31
100 à 200	17,90	12,24	17,51	12,39	19,47	12,85	12,54	19,25	12,98
200 à 250	8,51	5,99	8,33	5,13	7,66	5,30	5,23	7,61	5,38
250 à 300	9,75	17,39	10,28	4,63	16,07	5,37	4,77	16,11	5,51
300 à 350	7,87	28,68	9,33	3,54	8,26	3,84	3,66	8,88	4,00
350 à 400	7,56	8,99	7,66	3,13	4,07	3,19	3,25	4,22	3,31
400 à 450	7,28	6,61	7,23	2,90	3,72	2,95	3,02	3,81	3,07
450 à 500	6,58	4,06	6,40	2,74	3,42	2,78	2,84	3,43	2,88
500 à 550	5,77	2,14	5,52	2,71	3,92	2,79	2,80	3,86	2,87
550 à 600	4,88	0,76	4,59	2,81	4,03	2,89	2,87	3,93	2,94
600 à 650	6,76	0,16	6,30	6,16	3,50	5,99	6,18	3,40	6,00
650 à 700	1,70	0,02	1,58	3,65	1,02	3,48	3,59	0,99	3,43
700 à 750	0,82	0,01	0,76	2,69	0,23	2,53	2,64	0,23	2,48
750 à 800	0,40	0,00	0,38	2,71	0,07	2,54	2,64	0,07	2,48
800 à 850	0,12	0,00	0,12	2,70	0,11	2,53	2,62	0,11	2,46
850 à 900	0,05	0,00	0,04	2,71	0,01	2,54	2,64	0,01	2,47
900 à 1 100	0,03	0,00	0,03	12,82	0,01	12,00	12,46	0,01	11,66
1 100 à 1 300	0,00	0,00	0,00	13,07	0,00	12,23	12,71	0,00	11,88
1 300 à 1 500	0,00	0,00	0,00	1,82	0,00	1,70	1,77	0,00	1,65
1 500 à 3 000	0,00	0,00	0,00	0,27	0,00	0,25	0,26	0,00	0,24
Montant moyen	319,66	274,57	316,51	590,57	252,87	568,80	583,03	253,53	561,73
TOTAL	100,00	100,00	100,00	100,00	100,00	100,00	100,00	100,00	100,00

(*) Servis seuls au Régime général.

**RÉPARTITION DES RETRAITÉS SELON LE MONTANT MENSUEL DE LA RETRAITE DE BASE
SERVIE PAR LA MÉTROPOLE AU 31 DÉCEMBRE 2012
- DROITS DIRECTS -
HOMMES**

F31

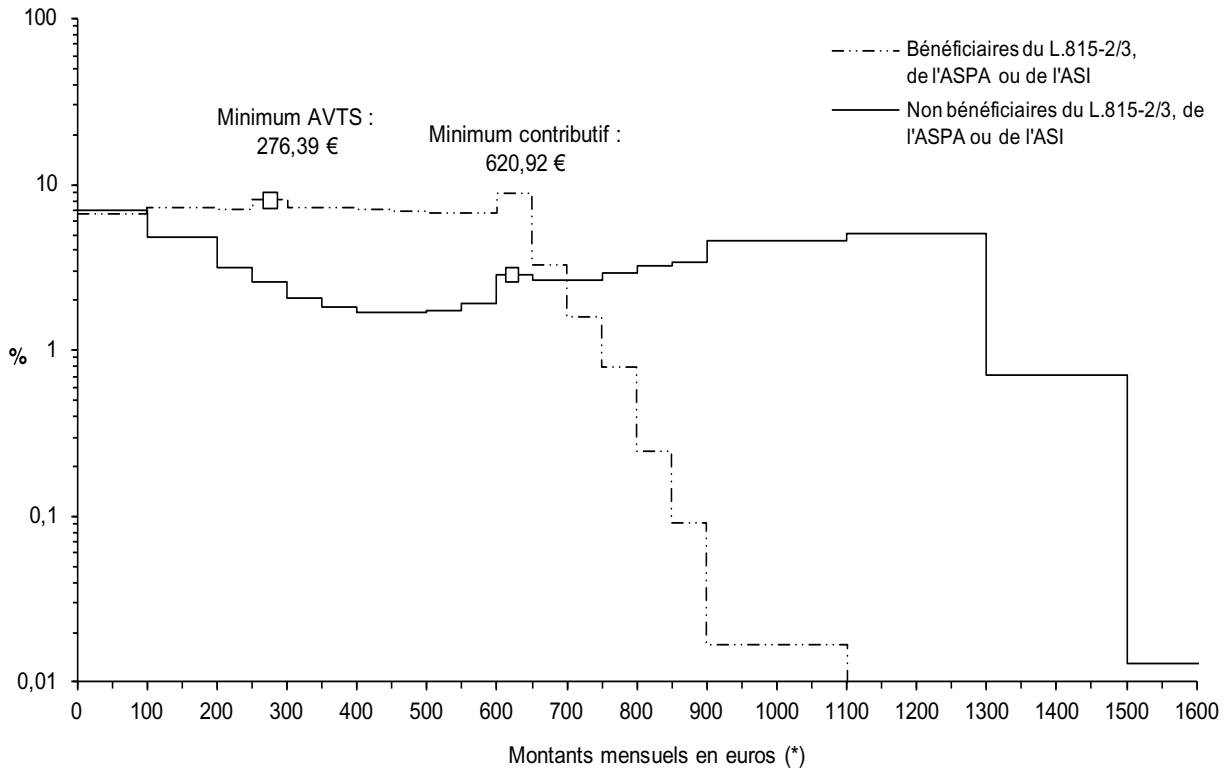

**RÉPARTITION DES RETRAITÉS SELON LE MONTANT MENSUEL DE LA RETRAITE DE BASE
SERVIE PAR LA MÉTROPOLE AU 31 DÉCEMBRE 2012
- DROITS DIRECTS -
FEMMES**

F31
(suite)

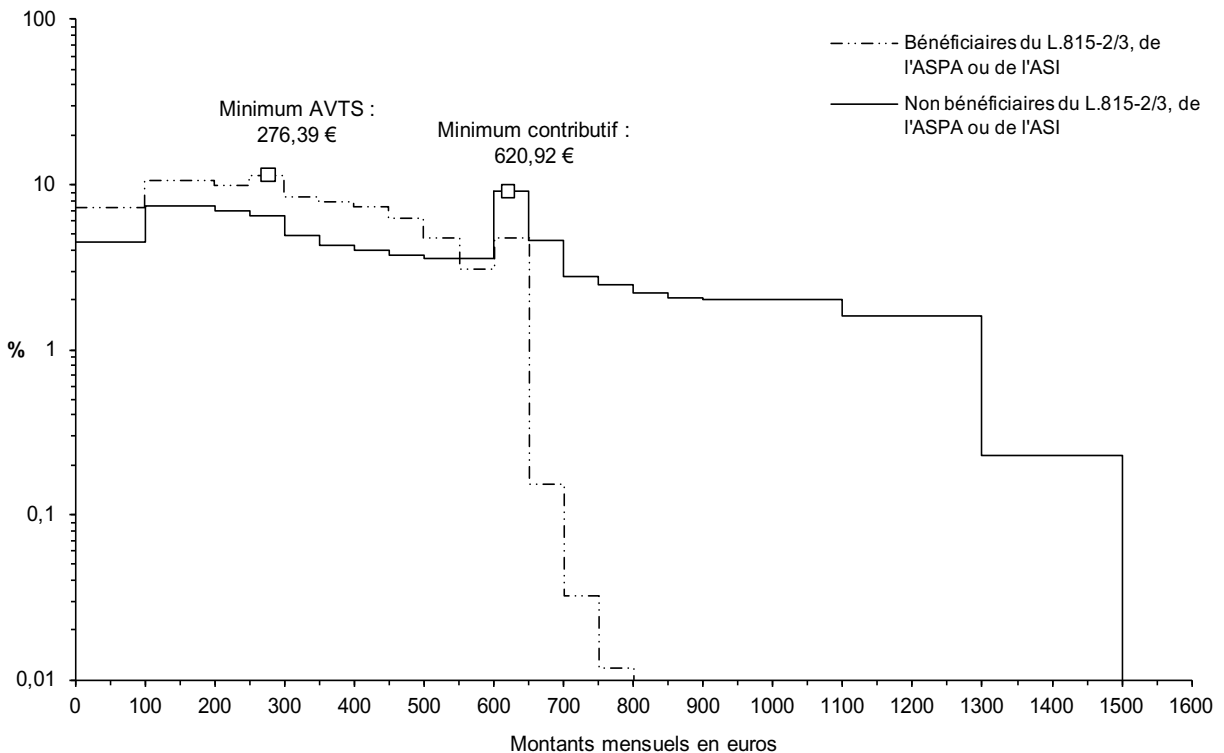

(*) La dernière tranche de montant mensuel allant de 1 500 € à 3 000 € n'a pas été représentée intégralement dans ce graphique.

**RÉPARTITION DES RETRAITÉS SELON LE MONTANT MENSUEL DE LA RETRAITE DE BASE
SERVIE PAR LA MÉTROPOLE AU 31 DÉCEMBRE 2012
- DROITS DÉRIVÉS (*) -
HOMMES ET FEMMES**

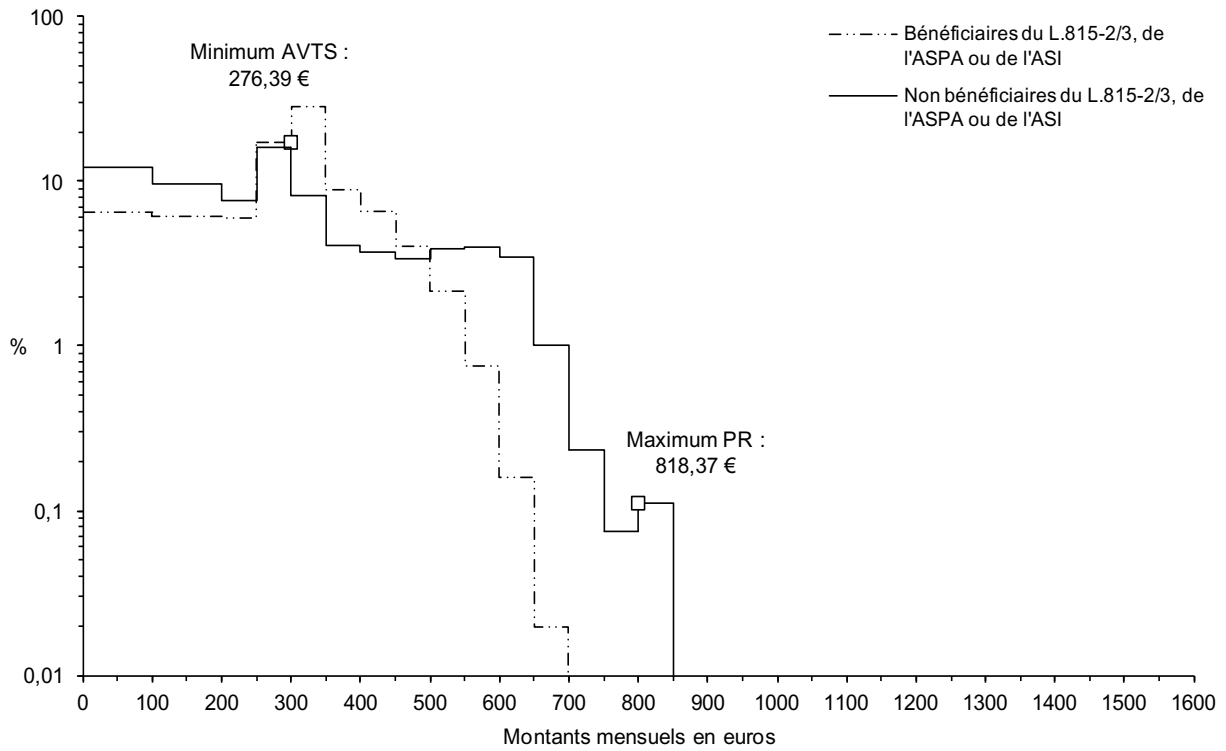

F31
(fin)

(*) Servis seuls au Régime général.

2**Répartition des retraités selon le montant de la retraite globale**

Le montant de la retraite globale correspond au montant d'une mensualité normale, rappels exclus, tous compléments de pension inclus (majoration L.814-2 et allocations du minimum vieillesse comprises) et avant déduction des prélèvements sociaux.

Dans la rubrique "non ventilables" sont comptabilisées toutes les prestations pour lesquelles le montant de la retraite globale est inconnu.

En conséquence, et compte tenu de ce qui précède, au 31 décembre 2012 cette statistique porte sur 13 048 024 des 13 048 036 retraités payés par la Métropole.

Les résultats apparaissent dans le tableau T3-30 - illustré par la figure F32 - sous la même forme que celle du montant de la retraite de base.

Les montants moyens sont repris dans le tableau T3-26 :

**MONTANT MENSUEL MOYEN DE LA RETRAITE GLOBALE
SERVIE PAR LA MÉTROPOLE
AU 31 DÉCEMBRE 2012**

(euros)

T3-26

Type Genre	Bénéficiaires du L.815-2/3, de l'ASPA ou de l'ASI			Non bénéficiaires			Ensemble		
	Droits directs	Droits dérivés (*)	Total	Droits directs	Droits dérivés (*)	Total	Droits directs (**)	Droits dérivés (*)	Total
Hommes.....	764,27	666,38	764,05	727,51	187,86	724,61	728,58	193,77	725,76
Femmes.....	665,03	599,46	656,58	607,07	279,77	570,30	608,62	289,68	572,64
Ensemble.....	714,50	600,46	706,52	664,38	276,34	639,36	665,78	286,17	641,24
Proportion F / H.....	0,87	0,90	0,86	0,83	1,49	0,79	0,84	1,49	0,79

(*) Servis seuls au Régime général.

(**) Le montant mensuel moyen des droits directs pour une carrière complète au Régime général est de 1 040 €, soit 1 106 € pour les hommes et 957 € pour les femmes.

Au 31 décembre 2012 le montant mensuel du minimum vieillesse et le plafond de ressources autorisées pour une personne seule est de 777,16 €, d'où la proportion importante des retraités titulaires de l'allocation L.815-2/3, de l'ASPA ou de l'ASI situés dans la tranche de 750 € à 800 € : 26 % des droits directs et 16,1 % des droits dérivés.

Il convient de noter que le montant moyen de la retraite globale est fondamentalement différent du montant moyen dont il est fait état au chapitre II :

- le premier est déterminé à partir de données individuelles : pour chaque retraité présent au 31 décembre, on retient le montant mensuel qui lui est dû à cette même date. Cette méthode permet d'établir la distribution des montants et la distinction par genre du montant moyen (série tenue depuis 1978),
- le second est calculé sur des données globales : d'une part, le montant total des sommes versées tout au long de l'année ; d'autre part, l'estimation d'un effectif moyen de retraités pour l'année considérée.

Les résultats obtenus par ces deux méthodes sont comparés dans le tableau T3-27 ci-après :

**COMPARAISON DU MONTANT MOYEN DE LA RETRAITE GLOBALE
SERVIE PAR LA MÉTROPOLE AU 31 DÉCEMBRE 2012
ET DU MONTANT MOYEN DES SOMMES VERSÉES PAR LA MÉTROPOLE EN 2012**

(euros)

Montants annuels moyens	
De la retraite globale au 31 décembre 2012 (montant mensuel moyen X 12) titulaires ou non du L.815-2/3, de l'ASPA ou de l'ASI.....	7 695
Des sommes versées en 2012 - retraite totale (Y compris les compléments de pension).....	7 704

T3-27

Comme pour la retraite de base, il a été procédé à une distribution par tranche de montant de la retraite globale pour l'ensemble des droits selon la norme MCP (voir chapitre II). Ces résultats figurent dans la circulaire CNAV n° 2013-2 déjà citée. Ils sont résumés, pour les droits directs contributifs, dans le tableau suivant :

**MONTANT MENSUEL MOYEN DE LA RETRAITE GLOBALE
SERVIE PAR LA MÉTROPOLE
AU 31 DÉCEMBRE 2012
- DROITS DIRECTS CONTRIBUTIFS -**

(euros)

Catégorie de la pension Genre	normale	Pension substituée à une pension d'invalidité de		attribuée au titre de l'inaptitude au travail et assimilé	Ensemble des droits directs contributifs
		1ère catégorie	2ème & 3ème catégories		
Hommes.....	739,03	828,55	873,33	519,04	728,58
Femmes.....	607,58	782,92	797,32	540,86	608,65
Ensemble.....	673,13	799,16	834,49	533,73	665,80

T3-28

En outre, afin d'évaluer la part des allocations du minimum vieillesse dans le montant de la retraite globale, la répartition des retraités selon le montant desdites allocations a été établie (tableau T3-31) étant entendu qu'une prestation assortie de deux allocations est comptée pour une unité et que le montant retenu est le total de ces deux allocations.

Au 31 décembre 2012, on note que 4,9 % des allocations servies avec un droit dérivé sont d'un montant compris entre 500 € et 550 €, soit une allocation servie au taux plein (500,77 € par mois au 31 décembre 2012).

Pour les droits directs, la proportion des retraités situés dans cet intervalle est supérieure - 14,7 % -, mais elle ne représente pas exclusivement les allocations servies au taux plein : le total de deux allocations réduites peut appartenir à ces mêmes tranches de montant.

Il a été également procédé à la répartition du montant de la retraite globale après déduction du montant des allocations du minimum vieillesse - tableau T3-32.

Les montants moyens obtenus après déduction des allocations du minimum vieillesse du montant de la retraite globale situent à hauteur de 47 % en Métropole la part des allocations dans le montant global de la retraite servie.

**PART DES ALLOCATIONS DU MINIMUM VIEILLESSE
DANS LE MONTANT DE LA RETRAITE GLOBALE
SERVIE PAR LA MÉTROPOLÉ
AU 31 DÉCEMBRE 2012**

(euros)

T3-29

Montant moyen	Hommes			Femmes			Ensemble		
	Droits directs	Droits dérivés (*)	Total	Droits directs	Droits dérivés (*)	Total	Droits directs	Droits dérivés (*)	Total
(1) retraite globale avec allocations	764,27	666,38	764,05	665,03	599,46	656,58	714,50	600,46	706,52
(2) retraite globale sans allocations	400,32	253,86	399,99	359,73	297,93	351,77	379,96	297,27	374,18
(3) allocations (1) - (2)	363,95	412,52	364,06	305,30	301,53	304,81	334,54	303,19	332,34
rapport (3) / (1)	0,48	0,62	0,48	0,46	0,50	0,46	0,47	0,50	0,47

(*) Servis seuls au Régime général.

Enfin le tableau [T3-33](#), donne pour la Métropole l'évolution depuis 1978 du montant moyen de la retraite globale.

Afin de permettre des comparaisons avec les résultats antérieurs au 31 décembre 1987, les montants trimestriels moyens de 1978 à 1986 ont été divisés par trois, donc convertis en montants mensuels.

**RÉPARTITION DES RETRAITÉS SELON LE MONTANT MENSUEL
DE LA RETRAITE GLOBALE SERVIE PAR LA MÉTROPOLE
AU 31 DÉCEMBRE 2012
HOMMES**

(effectifs)

T3-30

Montant mensuel en euros	Bénéficiaires			Non bénéficiaires			Ensemble		
	du L.815-2/3, de l'ASPA ou de l'ASI								
	Droits directs	Droits dérivés (*)	Total	Droits directs	Droits dérivés (*)	Total	Droits directs	Droits dérivés (*)	Total
1 à 100	241	1	242	671 450	9 093	680 543	671 691	9 094	680 785
100 à 200	1 214	1	1 215	524 032	8 876	532 908	525 246	8 877	534 123
200 à 250	1 196	6	1 202	188 552	2 528	191 080	189 748	2 534	192 282
250 à 300	1 622	6	1 628	190 849	4 226	195 075	192 471	4 232	196 703
300 à 350	2 154	3	2 157	122 225	3 319	125 544	124 379	3 322	127 701
350 à 400	2 790	6	2 796	103 807	793	104 600	106 597	799	107 396
400 à 450	3 744	7	3 751	98 112	571	98 683	101 856	578	102 434
450 à 500	4 653	17	4 670	97 392	368	97 760	102 045	385	102 430
500 à 550	6 868	16	6 884	94 664	234	94 898	101 532	250	101 782
550 à 600	9 555	33	9 588	116 299	199	116 498	125 854	232	126 086
600 à 650	12 654	26	12 680	128 503	143	128 646	141 157	169	141 326
650 à 700	14 200	79	14 279	141 307	68	141 375	155 507	147	155 654
700 à 750	15 191	27	15 218	142 253	26	142 279	157 444	53	157 497
750 à 800	29 736	147	29 883	147 357	14	147 371	177 093	161	177 254
800 à 850	7 339	3	7 342	162 130	6	162 136	169 469	9	169 478
850 à 900	9 855	0	9 855	177 637	3	177 640	187 492	3	187 495
900 à 1 100	39 236	3	39 239	952 336	1	952 337	991 572	4	991 576
1 100 à 1 300	6 204	0	6 204	1 208 352	1	1 208 353	1 214 556	1	1 214 557
1 300 à 1 500	61	0	61	331 796	0	331 796	331 857	0	331 857
1 500 à 3 000	904	0	904	46 710	0	46 710	47 614	0	47 614
sous-total	169 417	381	169 798	5 645 763	30 469	5 676 232	5 815 180	30 850	5 846 030
Montant moyen	764,27	666,38	764,05	727,51	187,86	724,61	728,58	193,77	725,76
Non ventilables	0	0	0	9	0	9	9	0	9
TOTAL	169 417	381	169 798	5 645 772	30 469	5 676 241	5 815 189	30 850	5 846 039

(pourcentages)

Montant mensuel en euros	Bénéficiaires			Non bénéficiaires			Ensemble		
	du L.815-2/3, de l'ASPA ou de l'ASI								
	Droits directs	Droits dérivés (*)	Total	Droits directs	Droits dérivés (*)	Total	Droits directs	Droits dérivés (*)	Total
1 à 100	0,14	0,26	0,14	11,89	29,84	11,99	11,55	29,48	11,65
100 à 200	0,72	0,26	0,72	9,28	29,13	9,39	9,03	28,77	9,14
200 à 250	0,71	1,57	0,71	3,34	8,30	3,37	3,26	8,21	3,29
250 à 300	0,96	1,57	0,96	3,38	13,87	3,44	3,31	13,72	3,36
300 à 350	1,27	0,79	1,27	2,16	10,89	2,21	2,14	10,77	2,18
350 à 400	1,65	1,57	1,65	1,84	2,60	1,84	1,83	2,59	1,84
400 à 450	2,21	1,84	2,21	1,74	1,87	1,74	1,75	1,87	1,75
450 à 500	2,75	4,46	2,75	1,73	1,21	1,72	1,75	1,25	1,75
500 à 550	4,05	4,20	4,05	1,68	0,77	1,67	1,75	0,81	1,74
550 à 600	5,64	8,66	5,65	2,06	0,65	2,05	2,16	0,75	2,16
600 à 650	7,47	6,82	7,47	2,28	0,47	2,27	2,43	0,55	2,42
650 à 700	8,38	20,73	8,41	2,50	0,22	2,49	2,67	0,48	2,66
700 à 750	8,97	7,09	8,96	2,52	0,09	2,51	2,71	0,17	2,69
750 à 800	17,55	38,58	17,60	2,61	0,05	2,60	3,05	0,52	3,03
800 à 850	4,33	0,79	4,32	2,87	0,02	2,86	2,91	0,03	2,90
850 à 900	5,82	0,00	5,80	3,15	0,01	3,13	3,22	0,01	3,21
900 à 1 100	23,16	0,79	23,11	16,87	0,00	16,78	17,05	0,01	16,96
1 100 à 1 300	3,66	0,00	3,65	21,40	0,00	21,29	20,89	0,00	20,78
1 300 à 1 500	0,04	0,00	0,04	5,88	0,00	5,85	5,71	0,00	5,68
1 500 à 3 000	0,53	0,00	0,53	0,83	0,00	0,82	0,82	0,00	0,81
Montant moyen	764,27	666,38	764,05	727,51	187,86	724,61	728,58	193,77	725,76
TOTAL	100,00	100,00	100,00	100,00	100,00	100,00	100,00	100,00	100,00

(*) Servis seuls au Régime général.

**RÉPARTITION DES RETRAITÉS SELON LE MONTANT MENSUEL
DE LA RETRAITE GLOBALE SERVIE PAR LA MÉTROPOLE
AU 31 DÉCEMBRE 2012
FEMMES**

(effectifs)

T3-30
(suite)

Montant mensuel en euros	Bénéficiaires du L.815-2/3, de l'ASPA ou de l'ASI			Non bénéficiaires			Ensemble		
	Droits directs	Droits dérivés (*)	Total	Droits directs	Droits dérivés (*)	Total	Droits directs	Droits dérivés (*)	Total
1 à 100	168	26	194	439 370	154 295	593 665	439 538	154 321	593 859
100 à 200	1 592	266	1 858	651 095	135 014	786 109	652 687	135 280	787 967
200 à 250	1 701	283	1 984	319 257	63 684	382 941	320 958	63 967	384 925
250 à 300	2 593	397	2 990	288 998	109 728	398 726	291 591	110 125	401 716
300 à 350	3 763	638	4 401	258 197	113 411	371 608	261 960	114 049	376 009
350 à 400	5 121	953	6 074	226 363	32 263	258 626	231 484	33 216	264 700
400 à 450	5 390	1 379	6 769	216 313	30 864	247 177	221 703	32 243	253 946
450 à 500	6 081	1 837	7 918	208 142	27 782	235 924	214 223	29 619	243 842
500 à 550	7 373	2 188	9 561	206 299	28 772	235 071	213 672	30 960	244 632
550 à 600	10 145	2 835	12 980	212 222	32 615	244 837	222 367	35 450	257 817
600 à 650	15 658	3 562	19 220	319 964	30 481	350 445	335 622	34 043	369 665
650 à 700	21 327	4 159	25 486	403 142	16 677	419 819	424 469	20 836	445 305
700 à 750	26 714	2 667	29 381	284 658	7 774	292 432	311 372	10 441	321 813
750 à 800	58 688	3 957	62 645	224 347	1 857	226 204	283 035	5 814	288 849
800 à 850	502	21	523	219 346	955	220 301	219 848	976	220 824
850 à 900	370	4	374	213 494	337	213 831	213 864	341	214 205
900 à 1 100	1 204	9	1 213	820 501	621	821 122	821 705	630	822 335
1 100 à 1 300	1 102	1	1 103	562 384	70	562 454	563 486	71	563 557
1 300 à 1 500	66	0	66	119 193	26	119 219	119 259	26	119 285
1 500 à 3 000	839	0	839	25 901	3	25 904	26 740	3	26 743
sous-total	170 397	25 182	195 579	6 219 186	787 229	7 006 415	6 389 583	812 411	7 201 994
Montant moyen	665,03	599,46	656,58	607,07	279,77	570,30	608,62	289,68	572,64
Non ventilables	0	0	0	3	0	3	3	0	3
TOTAL	170 397	25 182	195 579	6 219 189	787 229	7 006 418	6 389 586	812 411	7 201 997

(pourcentages)

Montant mensuel en euros	Bénéficiaires du L.815-2/3, de l'ASPA ou de l'ASI			Non bénéficiaires			Ensemble		
	Droits directs	Droits dérivés (*)	Total	Droits directs	Droits dérivés (*)	Total	Droits directs	Droits dérivés (*)	Total
1 à 100	0,10	0,10	0,10	7,06	19,60	8,47	6,88	19,00	8,25
100 à 200	0,93	1,06	0,95	10,47	17,15	11,22	10,21	16,65	10,94
200 à 250	1,00	1,12	1,01	5,13	8,09	5,47	5,02	7,87	5,34
250 à 300	1,52	1,58	1,53	4,65	13,94	5,69	4,56	13,56	5,58
300 à 350	2,21	2,53	2,25	4,15	14,41	5,30	4,10	14,04	5,22
350 à 400	3,01	3,78	3,11	3,64	4,10	3,69	3,62	4,09	3,68
400 à 450	3,16	5,48	3,46	3,48	3,92	3,53	3,47	3,97	3,53
450 à 500	3,57	7,29	4,05	3,35	3,53	3,37	3,35	3,65	3,39
500 à 550	4,33	8,69	4,89	3,32	3,65	3,36	3,34	3,81	3,40
550 à 600	5,95	11,26	6,64	3,41	4,14	3,49	3,48	4,36	3,58
600 à 650	9,19	14,15	9,83	5,14	3,87	5,00	5,25	4,19	5,13
650 à 700	12,52	16,52	13,03	6,48	2,12	5,99	6,64	2,56	6,18
700 à 750	15,68	10,59	15,02	4,58	0,99	4,17	4,87	1,29	4,47
750 à 800	34,44	15,71	32,03	3,61	0,24	3,23	4,43	0,72	4,01
800 à 850	0,29	0,08	0,27	3,53	0,12	3,14	3,44	0,12	3,07
850 à 900	0,22	0,02	0,19	3,43	0,04	3,05	3,35	0,04	2,97
900 à 1 100	0,71	0,04	0,62	13,19	0,08	11,72	12,86	0,08	11,42
1 100 à 1 300	0,65	0,00	0,56	9,04	0,01	8,03	8,82	0,01	7,83
1 300 à 1 500	0,04	0,00	0,03	1,92	0,00	1,70	1,87	0,00	1,66
1 500 à 3 000	0,49	0,00	0,43	0,42	0,00	0,37	0,42	0,00	0,37
Montant moyen	665,03	599,46	656,58	607,07	279,77	570,30	608,62	289,68	572,64
TOTAL	100,00	100,00	100,00	100,00	100,00	100,00	100,00	100,00	100,00

(*) Servis seuls au Régime général.

**RÉPARTITION DES RETRAITÉS SELON LE MONTANT MENSUEL
DE LA RETRAITE GLOBALE SERVIE PAR LA MÉTROPOLE
AU 31 DÉCEMBRE 2012
HOMMES ET FEMMES**

(effectifs)

Montant mensuel en euros	Bénéficiaires			Non bénéficiaires			Ensemble		
	du L.815-2/3, de l'ASPA ou de l'ASI								
	Droits directs	Droits dérivés (*)	Total	Droits directs	Droits dérivés (*)	Total	Droits directs	Droits dérivés (*)	Total
1 à 100	409	27	436	1 110 820	163 388	1 274 208	1 111 229	163 415	1 274 644
100 à 200	2 806	267	3 073	1 175 127	143 890	1 319 017	1 177 933	144 157	1 322 090
200 à 250	2 897	289	3 186	507 809	66 212	574 021	510 706	66 501	577 207
250 à 300	4 215	403	4 618	479 847	113 954	593 801	484 062	114 357	598 419
300 à 350	5 917	641	6 558	380 422	116 730	497 152	386 339	117 371	503 710
350 à 400	7 911	959	8 870	330 170	33 056	363 226	338 081	34 015	372 096
400 à 450	9 134	1 386	10 520	314 425	31 435	345 860	323 559	32 821	356 380
450 à 500	10 734	1 854	12 588	305 534	28 150	333 684	316 268	30 004	346 272
500 à 550	14 241	2 204	16 445	300 963	29 006	329 969	315 204	31 210	346 414
550 à 600	19 700	2 868	22 568	328 521	32 814	361 335	348 221	35 682	383 903
600 à 650	28 312	3 588	31 900	448 467	30 624	479 091	476 779	34 212	510 991
650 à 700	35 527	4 238	39 765	544 449	16 745	561 194	579 976	20 983	600 959
700 à 750	41 905	2 694	44 599	426 911	7 800	434 711	468 816	10 494	479 310
750 à 800	88 424	4 104	92 528	371 704	1 871	373 575	460 128	5 975	466 103
800 à 850	7 841	24	7 865	381 476	961	382 437	389 317	985	390 302
850 à 900	10 225	4	10 229	391 131	340	391 471	401 356	344	401 700
900 à 1 100	40 440	12	40 452	1 772 837	622	1 773 459	1 813 277	634	1 813 911
1 100 à 1 300	7 306	1	7 307	1 770 736	71	1 770 807	1 778 042	72	1 778 114
1 300 à 1 500	127	0	127	450 989	26	451 015	451 116	26	451 142
1 500 à 3 000	1 743	0	1 743	72 611	3	72 614	74 354	3	74 357
sous-total	339 814	25 563	365 377	11 864 949	817 698	12 682 647	12 204 763	843 261	13 048 024
Montant moyen	714,50	600,46	706,52	664,38	276,34	639,36	665,78	286,17	641,24
Non ventilables	0	0	0	12	0	12	12	0	12
TOTAL	339 814	25 563	365 377	11 864 961	817 698	12 682 659	12 204 775	843 261	13 048 036

T3-30
(fin)

(pourcentages)

Montant mensuel en euros	Bénéficiaires			Non bénéficiaires			Ensemble		
	du L.815-2/3, de l'ASPA ou de l'ASI								
	Droits directs	Droits dérivés (*)	Total	Droits directs	Droits dérivés (*)	Total	Droits directs	Droits dérivés (*)	Total
1 à 100	0,12	0,11	0,12	9,36	19,98	10,05	9,10	19,38	9,77
100 à 200	0,83	1,04	0,84	9,90	17,60	10,40	9,65	17,10	10,13
200 à 250	0,85	1,13	0,87	4,28	8,10	4,53	4,18	7,89	4,42
250 à 300	1,24	1,58	1,26	4,04	13,94	4,68	3,97	13,56	4,59
300 à 350	1,74	2,51	1,79	3,21	14,28	3,92	3,17	13,92	3,86
350 à 400	2,33	3,75	2,43	2,78	4,04	2,86	2,77	4,03	2,85
400 à 450	2,69	5,42	2,88	2,65	3,84	2,73	2,65	3,89	2,73
450 à 500	3,16	7,25	3,45	2,58	3,44	2,63	2,59	3,56	2,65
500 à 550	4,19	8,62	4,50	2,54	3,55	2,60	2,58	3,70	2,65
550 à 600	5,80	11,22	6,18	2,77	4,01	2,85	2,85	4,23	2,94
600 à 650	8,33	14,04	8,73	3,78	3,75	3,78	3,91	4,06	3,92
650 à 700	10,45	16,58	10,88	4,59	2,05	4,42	4,75	2,49	4,61
700 à 750	12,33	10,54	12,21	3,60	0,95	3,43	3,84	1,24	3,67
750 à 800	26,02	16,05	25,32	3,13	0,23	2,95	3,77	0,71	3,57
800 à 850	2,31	0,09	2,15	3,22	0,12	3,02	3,19	0,12	2,99
850 à 900	3,01	0,02	2,80	3,30	0,04	3,09	3,29	0,04	3,08
900 à 1 100	11,90	0,05	11,07	14,94	0,08	13,98	14,86	0,08	13,90
1 100 à 1 300	2,15	0,00	2,00	14,92	0,01	13,96	14,57	0,01	13,63
1 300 à 1 500	0,04	0,00	0,03	3,80	0,00	3,56	3,70	0,00	3,46
1 500 à 3 000	0,51	0,00	0,48	0,61	0,00	0,57	0,61	0,00	0,57
Montant moyen	714,50	600,46	706,52	664,38	276,34	639,36	665,78	286,17	641,24
TOTAL	100,00	100,00	100,00	100,00	100,00	100,00	100,00	100,00	100,00

(*) Servis seuls au Régime général.

**RÉPARTITION DES RETRAITÉS DE DROITS DIRECTS SELON LE MONTANT MENSUEL
DE LA RETRAITE GLOBALE SERVIE PAR LA MÉTROPOLE
AU 31 DÉCEMBRE 2012
- HOMMES -**

F32

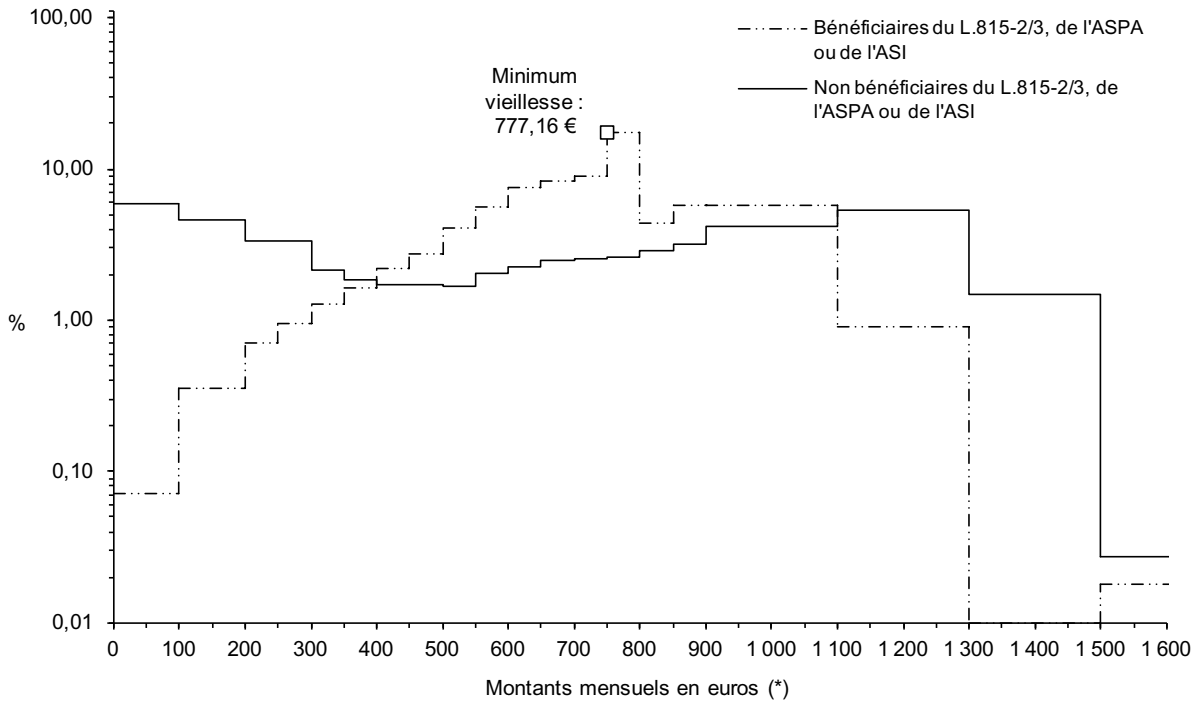

**RÉPARTITION DES RETRAITÉS DE DROITS DIRECTS SELON LE MONTANT MENSUEL
DE LA RETRAITE GLOBALE SERVIE PAR LA MÉTROPOLE
AU 31 DÉCEMBRE 2012
- FEMMES -**

F32
(suite)

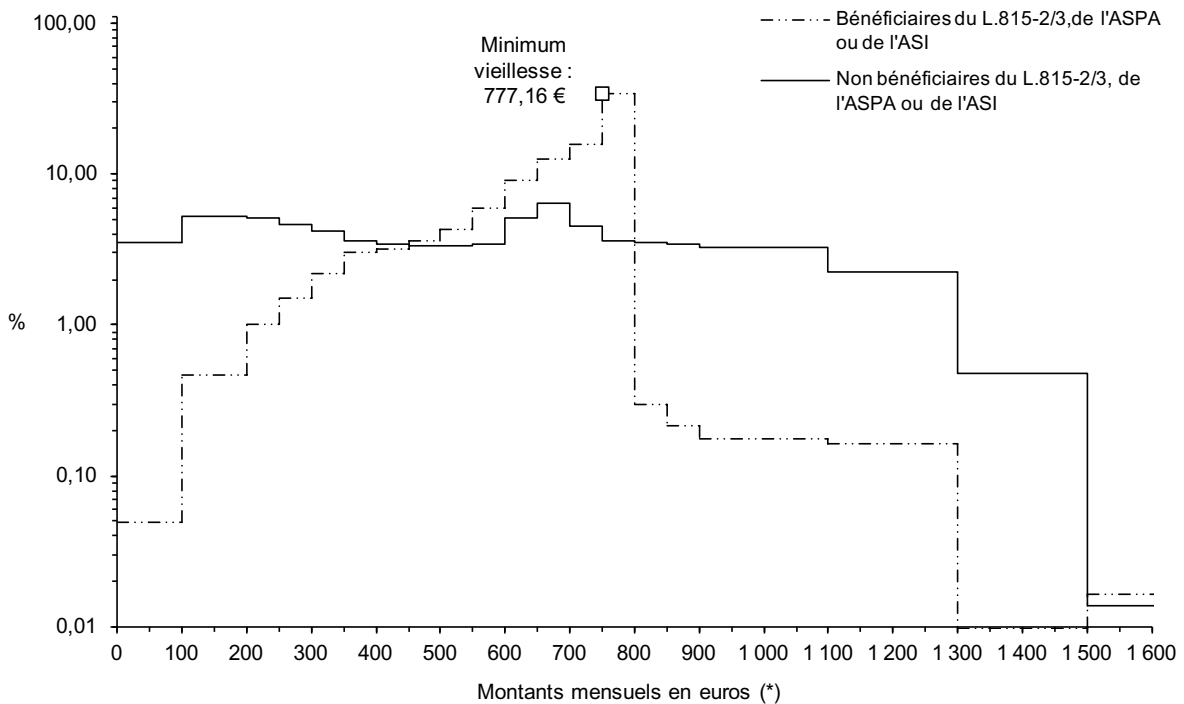

(*) La dernière tranche de montant mensuel allant de 1 500 € à 3 000 € n'a pas été représentée intégralement dans ce graphique.

**RÉPARTITION DES RETRAITÉS DE DROITS DÉRIVÉS (*) SELON LE MONTANT MENSUEL
DE LA RETRAITE GLOBALE SERVIE PAR LA MÉTROPOLE
AU 31 DÉCEMBRE 2012
- HOMMES ET FEMMES -**

F32
(fin)

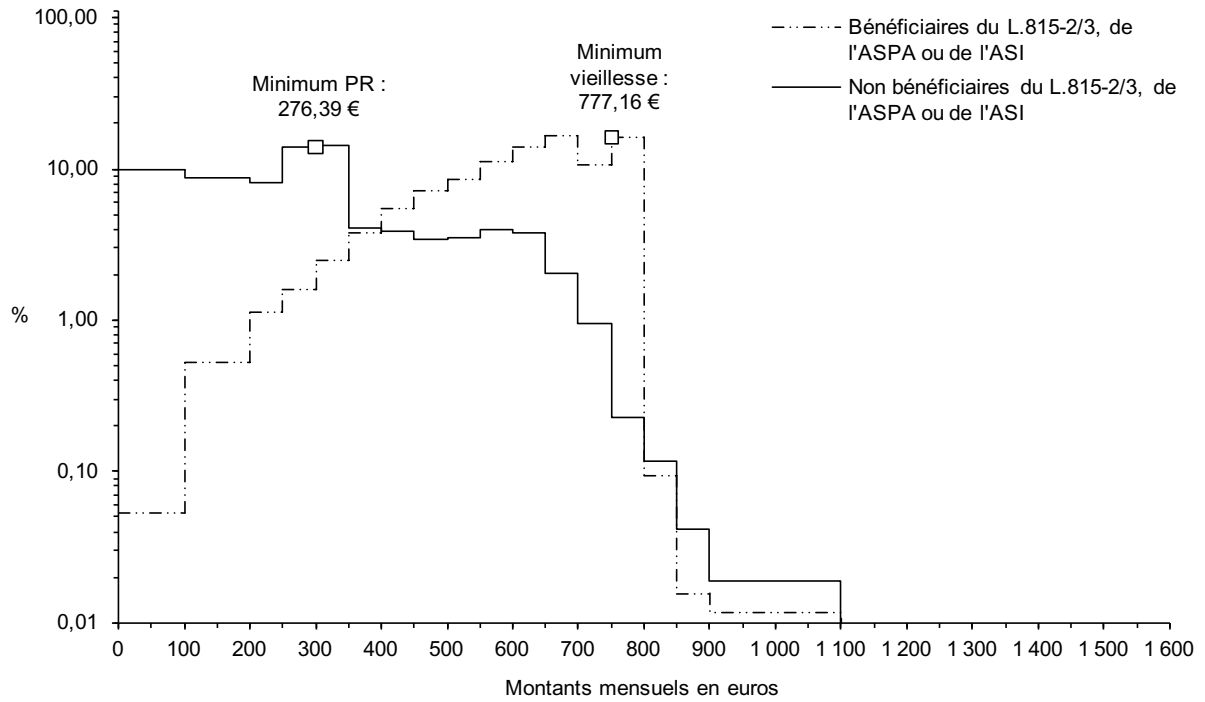

(*) Servis seuls au Régime général.

**RÉPARTITION DU MONTANT DES ALLOCATIONS DU MINIMUM VIEILLESSE
(L.815-2/3, ASPA ou ASI)
SERVIES PAR LA MÉTROPOLE
AU 31 DÉCEMBRE 2012**

(effectifs)

T3-31

Montant mensuel en euros	Hommes			Femmes			Ensemble		
	Droits directs	Droits dérivés (*)	Total	Droits directs	Droits dérivés (*)	Total	Droits directs	Droits dérivés (*)	Total
1 à 100	16 036	15	16 051	20 134	1 414	21 548	36 170	1 429	37 599
100 à 200	24 812	15	24 827	36 002	5 241	41 243	60 814	5 256	66 070
200 à 250	12 944	12	12 956	16 888	2 935	19 823	29 832	2 947	32 779
250 à 300	13 323	21	13 344	15 646	2 992	18 638	28 969	3 013	31 982
300 à 350	13 022	22	13 044	14 482	2 995	17 477	27 504	3 017	30 521
350 à 400	11 921	103	12 024	12 636	3 699	16 335	24 557	3 802	28 359
400 à 450	11 599	23	11 622	12 008	2 183	14 191	23 607	2 206	25 813
450 à 500	12 470	98	12 568	13 420	1 919	15 339	25 890	2 017	27 907
500 à 550	31 706	38	31 744	18 091	1 220	19 311	49 797	1 258	51 055
550 à 600	3 994	4	3 998	3 039	137	3 176	7 033	141	7 174
600 à 650	3 553	9	3 562	2 699	137	2 836	6 252	146	6 398
650 à 700	3 278	9	3 287	2 310	127	2 437	5 588	136	5 724
700 à 750	2 739	8	2 747	1 697	137	1 834	4 436	145	4 581
750 à 800	7 811	4	7 815	1 217	44	1 261	9 028	48	9 076
800 à 850	19	0	19	16	0	16	35	0	35
850 à 900	25	0	25	11	0	11	36	0	36
900 à 1 100	82	0	82	66	0	66	148	0	148
1 100 à 1 300	39	0	39	18	0	18	57	0	57
1 300 à 1 500	0	0	0	0	0	0	0	0	0
1 500 à 3 000	0	0	0	0	0	0	0	0	0
sous-total	169 373	381	169 754	170 380	25 180	195 560	339 753	25 561	365 314
Montant moyen	363,95	412,52	364,06	305,30	301,53	304,81	334,54	303,19	332,34
Non ventilables	44	0	44	17	2	19	61	2	63
TOTAL	169 417	381	169 798	170 397	25 182	195 579	339 814	25 563	365 377

(pourcentages)

Montant mensuel en euros	Hommes			Femmes			Ensemble		
	Droits directs	Droits dérivés (*)	Total	Droits directs	Droits dérivés (*)	Total	Droits directs	Droits dérivés (*)	Total
1 à 100	9,47	3,94	9,46	11,82	5,62	11,02	10,65	5,59	10,29
100 à 200	14,65	3,94	14,63	21,13	20,81	21,09	17,90	20,56	18,09
200 à 250	7,64	3,15	7,63	9,91	11,66	10,14	8,78	11,53	8,97
250 à 300	7,87	5,51	7,86	9,18	11,88	9,53	8,53	11,79	8,75
300 à 350	7,69	5,77	7,68	8,50	11,89	8,94	8,10	11,80	8,35
350 à 400	7,04	27,03	7,08	7,42	14,69	8,35	7,23	14,87	7,76
400 à 450	6,85	6,04	6,85	7,05	8,67	7,26	6,95	8,63	7,07
450 à 500	7,36	25,72	7,40	7,88	7,62	7,84	7,62	7,89	7,64
500 à 550	18,72	9,97	18,70	10,62	4,85	9,87	14,66	4,92	13,98
550 à 600	2,36	1,05	2,36	1,78	0,54	1,62	2,07	0,55	1,96
600 à 650	2,10	2,36	2,10	1,58	0,54	1,45	1,84	0,57	1,75
650 à 700	1,94	2,36	1,94	1,36	0,50	1,25	1,64	0,53	1,57
700 à 750	1,62	2,10	1,62	1,00	0,54	0,94	1,31	0,57	1,25
750 à 800	4,61	1,05	4,60	0,71	0,17	0,64	2,66	0,19	2,48
800 à 850	0,01	0,00	0,01	0,01	0,00	0,01	0,01	0,00	0,01
850 à 900	0,01	0,00	0,01	0,01	0,00	0,01	0,01	0,00	0,01
900 à 1 100	0,05	0,00	0,05	0,04	0,00	0,03	0,04	0,00	0,04
1 100 à 1 300	0,02	0,00	0,02	0,01	0,00	0,01	0,02	0,00	0,02
1 300 à 1 500	0,00	0,00	0,00	0,00	0,00	0,00	0,00	0,00	0,00
1 500 à 3 000	0,00	0,00	0,00	0,00	0,00	0,00	0,00	0,00	0,00
Montant moyen	363,95	412,52	364,06	305,30	301,53	304,81	334,54	303,19	332,34
TOTAL	100,00	100,00	100,00	100,00	100,00	100,00	100,00	100,00	100,00

(*) Servis seuls au Régime général.

**RÉPARTITION DU MONTANT DE LA RETRAITE GLOBALE
SERVIE PAR LA MÉTROPOLE ,
ALLOCATIONS DU MINIMUM VIEILLESSE DÉDUITES
AU 31 DÉCEMBRE 2012**

(effectifs)

T3-32

Montant mensuel en euros	Hommes			Femmes			Ensemble		
	Droits directs	Droits dérivés (*)	Total	Droits directs	Droits dérivés (*)	Total	Droits directs	Droits dérivés (*)	Total
1 à 100	14 855	42	14 897	11 933	2 582	14 515	26 788	2 624	29 412
100 à 200	18 734	54	18 788	18 825	2 591	21 416	37 559	2 645	40 204
200 à 250	10 550	28	10 578	10 958	1 358	12 316	21 508	1 386	22 894
250 à 300	22 791	105	22 896	32 610	3 285	35 895	55 401	3 390	58 791
300 à 350	12 008	127	12 135	15 751	8 545	24 296	27 759	8 672	36 431
350 à 400	11 343	8	11 351	14 388	2 321	16 709	25 731	2 329	28 060
400 à 450	10 939	8	10 947	14 506	1 908	16 414	25 445	1 916	27 361
450 à 500	10 738	5	10 743	13 880	1 341	15 221	24 618	1 346	25 964
500 à 550	10 282	3	10 285	11 817	771	12 588	22 099	774	22 873
550 à 600	10 434	0	10 434	9 054	328	9 382	19 488	328	19 816
600 à 650	12 111	0	12 111	8 734	123	8 857	20 845	123	20 968
650 à 700	10 043	0	10 043	5 081	22	5 103	15 124	22	15 146
700 à 750	6 939	0	6 939	1 511	4	1 515	8 450	4	8 454
750 à 800	3 361	1	3 362	361	1	362	3 722	2	3 724
800 à 850	1 849	0	1 849	31	0	31	1 880	0	1 880
850 à 900	910	0	910	23	0	23	933	0	933
900 à 1 100	555	0	555	48	0	48	603	0	603
1 100 à 1 300	102	0	102	87	0	87	189	0	189
1 300 à 1 500	213	0	213	329	0	329	542	0	542
1 500 à 3 000	616	0	616	453	0	453	1 069	0	1 069
sous-total	169 373	381	169 754	170 380	25 180	195 560	339 753	25 561	365 314
Montant moyen	400,32	253,86	399,99	359,73	297,93	351,77	379,96	297,27	374,18
Non ventilables	44	0	44	17	2	19	61	2	63
TOTAL	169 417	381	169 798	170 397	25 182	195 579	339 814	25 563	365 377

(pourcentages)

Montant mensuel en euros	Hommes			Femmes			Ensemble		
	Droits directs	Droits dérivés (*)	Total	Droits directs	Droits dérivés (*)	Total	Droits directs	Droits dérivés (*)	Total
1 à 100	8,77	11,02	8,78	7,00	10,25	7,42	7,88	10,27	8,05
100 à 200	11,06	14,17	11,07	11,05	10,29	10,95	11,05	10,35	11,01
200 à 250	6,23	7,35	6,23	6,43	5,39	6,30	6,33	5,42	6,27
250 à 300	13,46	27,56	13,49	19,14	13,05	18,35	16,31	13,26	16,09
300 à 350	7,09	33,33	7,15	9,24	33,94	12,42	8,17	33,93	9,97
350 à 400	6,70	2,10	6,69	8,44	9,22	8,54	7,57	9,11	7,68
400 à 450	6,46	2,10	6,45	8,51	7,58	8,39	7,49	7,50	7,49
450 à 500	6,34	1,31	6,33	8,15	5,33	7,78	7,25	5,27	7,11
500 à 550	6,07	0,79	6,06	6,94	3,06	6,44	6,50	3,03	6,26
550 à 600	6,16	0,00	6,15	5,31	1,30	4,80	5,74	1,28	5,42
600 à 650	7,15	0,00	7,13	5,13	0,49	4,53	6,14	0,48	5,74
650 à 700	5,93	0,00	5,92	2,98	0,09	2,61	4,45	0,09	4,15
700 à 750	4,10	0,00	4,09	0,89	0,02	0,77	2,49	0,02	2,31
750 à 800	1,98	0,26	1,98	0,21	0,00	0,19	1,10	0,01	1,02
800 à 850	1,09	0,00	1,09	0,02	0,00	0,02	0,55	0,00	0,51
850 à 900	0,54	0,00	0,54	0,01	0,00	0,01	0,27	0,00	0,26
900 à 1 100	0,33	0,00	0,33	0,03	0,00	0,02	0,18	0,00	0,17
1 100 à 1 300	0,06	0,00	0,06	0,05	0,00	0,04	0,06	0,00	0,05
1 300 à 1 500	0,13	0,00	0,13	0,19	0,00	0,17	0,16	0,00	0,15
1 500 à 3 000	0,36	0,00	0,36	0,27	0,00	0,23	0,31	0,00	0,29
Montant moyen	400,32	253,86	399,99	359,73	297,93	351,77	379,96	297,27	374,18
TOTAL	100,00	100,00	100,00	100,00	100,00	100,00	100,00	100,00	100,00

(*) Servis seuls au Régime général.

**ÉVOLUTION DEPUIS 1978
DU MONTANT MENSUEL MOYEN DE LA RETRAITE GLOBALE
SERVIE PAR LA MÉTROPOLE
- HOMMES -**

(en euros)

T3-33

Catégorie	Bénéficiaires			Non bénéficiaires			Ensemble		
	du L.815-2/3, de l'ASPA ou de l'ASI								
Au 31 décembre	Droits directs	Droits dérivés (*)	Total	Droits directs	Droits dérivés (*)	Total	Droits directs	Droits dérivés (*)	Total
1978	150,09	138,88	150,04	184,33	77,25	184,17	181,74	89,39	181,58
1980	199,15	180,10	199,06	227,58	96,63	227,32	225,54	109,14	225,29
1985	375,19	326,10	375,04	384,90	142,68	384,26	384,30	155,41	383,69
1990	412,94	368,07	412,80	464,06	144,79	463,15	462,02	154,80	461,14
1995	460,50	416,82	460,37	522,20	150,59	521,05	520,34	157,89	519,22
2000	532,71	459,63	532,53	559,42	153,96	557,82	558,57	159,97	557,02
2001	553,46	476,52	553,29	572,72	155,18	571,04	572,03	160,97	570,47
2002	571,51	494,10	571,34	587,34	158,53	585,56	586,84	164,10	585,11
2003	589,06	511,30	588,88	597,56	161,29	595,71	597,29	167,32	595,49
2004	605,75	520,35	605,55	612,71	166,66	610,77	612,49	172,58	610,61
2005	625,98	538,43	625,78	627,98	172,16	625,84	627,92	177,84	625,84
2006	639,95	546,12	639,63	642,41	176,17	640,12	642,33	181,77	640,11
2007	658,24	553,36	657,98	657,88	178,10	655,48	657,89	183,71	655,55
2008	676,98	572,68	676,73	674,45	180,12	671,97	674,53	185,68	672,11
2009	707,24	604,85	707,01	683,55	181,11	680,96	684,25	186,74	681,74
2010	722,91	620,96	722,68	692,83	181,34	690,20	693,73	187,04	691,16
2011	743,82	647,96	743,60	709,13	184,19	706,38	710,16	190,12	707,48
2012	764,27	666,38	764,05	727,51	187,86	724,61	728,58	193,77	725,76
Évolution 2012/2011 en %	+ 2,75	+ 2,84	+ 2,75	+ 2,59	+ 1,99	+ 2,58	+ 2,59	+ 1,92	+ 2,58

- FEMMES -

(en euros)

T3-33
(suite)

Catégorie	Bénéficiaires			Non bénéficiaires			Ensemble		
	du L.815-2/3, de l'ASPA ou de l'ASI								
Au 31 décembre	Droits directs	Droits dérivés (*)	Total	Droits directs	Droits dérivés (*)	Total	Droits directs	Droits dérivés (*)	Total
1978	140,81	138,29	140,11	136,83	97,66	127,68	137,60	107,27	130,22
1980	182,14	180,32	181,61	176,71	123,86	164,55	177,61	136,01	167,57
1985	341,60	338,52	340,68	300,67	206,20	280,47	305,76	230,35	288,75
1990	379,58	366,39	375,74	362,59	227,88	337,99	363,94	246,90	341,42
1995	423,19	399,90	416,94	411,93	245,87	386,14	412,52	261,16	387,99
2000	453,72	419,45	445,65	447,87	249,83	420,09	448,10	261,72	421,19
2001	464,55	427,49	456,06	459,90	253,41	431,28	460,06	264,80	432,29
2002	476,19	436,38	467,38	472,67	256,88	443,19	472,79	267,75	444,12
2003	488,50	444,13	479,11	482,21	258,74	452,01	482,42	269,10	453,00
2004	495,98	451,93	486,97	494,26	261,84	463,27	494,31	271,73	464,09
2005	508,72	463,11	499,75	508,31	265,43	475,76	508,32	274,86	476,55
2006	520,67	472,44	511,55	522,95	266,87	488,99	522,88	276,00	489,70
2007	533,80	481,76	524,40	538,16	268,79	503,33	538,04	277,63	503,96
2008	547,84	492,02	538,26	554,34	270,42	518,70	554,16	279,03	519,26
2009	589,41	528,91	579,81	564,67	269,58	528,69	565,35	279,19	530,15
2010	607,92	560,94	600,99	574,85	273,34	539,39	575,75	283,37	541,11
2011	636,23	588,05	629,58	590,73	276,44	554,74	591,95	286,72	556,80
2012	665,03	599,46	656,58	607,07	279,77	570,30	608,62	289,68	572,64
Évolution 2012/2011 en %	+ 4,53	+ 1,94	+ 4,29	+ 2,77	+ 1,20	+ 2,80	+ 2,82	+ 1,03	+ 2,84

(*) Servis seuls au Régime général.

**ÉVOLUTION DEPUIS 1978
DU MONTANT MENSUEL MOYEN DE LA RETRAITE GLOBALE
SERVIE PAR LA MÉTROPOLE
- HOMMES ET FEMMES -**

(en euros)

Catégorie Au 31 décembre	Bénéficiaires du L.815-2/3, de l'ASPA ou de l'ASI			Non bénéficiaires			Ensemble		
	Droits directs	Droits dérivés (*)	Total	Droits directs	Droits dérivés (*)	Total	Droits directs	Droits dérivés (*)	Total
1978	143,45	138,29	142,32	162,39	97,54	154,35	159,84	107,17	152,56
1980	187,16	180,32	185,61	203,02	123,67	192,96	201,14	135,83	191,98
1985	352,29	338,48	349,17	343,13	205,58	326,64	343,99	229,70	329,01
1990	390,44	366,39	385,21	413,54	226,82	394,63	412,15	245,84	393,99
1995	436,43	399,97	429,44	466,55	244,32	447,40	465,30	259,60	446,56
2000	488,08	419,69	477,90	502,06	247,68	481,95	501,57	259,56	481,80
2001	504,51	427,79	493,66	514,52	251,15	493,91	514,18	262,52	493,90
2002	519,98	436,75	508,83	528,06	254,52	506,91	527,79	265,37	506,97
2003	535,82	444,63	524,40	537,81	256,32	516,23	537,74	266,67	516,51
2004	548,53	452,50	537,10	551,71	259,37	529,72	551,61	269,24	529,96
2005	566,20	463,78	554,74	566,50	262,82	543,53	566,49	272,23	543,89
2006	579,64	473,18	568,32	581,13	264,17	557,42	581,08	273,29	557,76
2007	595,96	482,56	584,56	596,43	265,97	572,33	596,41	274,79	572,69
2008	613,08	492,97	601,79	612,74	267,51	588,30	612,75	276,10	588,69
2009	648,84	529,82	638,55	622,10	266,61	597,53	622,87	276,16	598,73
2010	666,06	561,71	657,74	631,56	270,15	607,38	632,54	280,11	608,83
2011	690,36	588,88	682,79	647,31	273,12	622,81	648,52	283,31	624,51
2012	714,50	600,46	706,52	664,38	276,34	639,36	665,78	286,17	641,24
Évolution 2012/2011 en %	+ 3,50	+ 1,97	+ 3,48	+ 2,64	+ 1,18	+ 2,66	+ 2,66	+ 1,01	+ 2,68

T3-33
(fin)

(*) Servis seuls au Régime général.

3 Répartition des montants des droits directs et dérivés, des prestations assorties de ces deux types de droit

Le tableau T3-35 - illustré par la figure F33 - dénombre les retraités qui cumulent un droit dérivé avec leur droit direct.

Au 31 décembre 2012, sur les 13 048 036 retraités retenus pour l'établissement de ce tableau, 1 838 732 soit 14,1% perçoivent un droit dérivé cumulé avec un droit propre servi par le Régime général (2,3 % pour les hommes et 23,6 % pour les femmes).

Ainsi au 31 décembre 2012, le nombre de droits dérivés est de 2 681 993 (843 261 droits dérivés purs + 1 838 732 droits dérivés cumulés avec un droit direct servis au Régime général) soit 20,6 % sur 13 048 036 retraités.

Dans la rubrique "non ventilables" figurent les retraités dont le montant de la prestation, droit direct ou droit dérivé cumulé, n'est pas connu.

Les montants moyens ont été calculés et sont repris dans le tableau ci-dessous :

MONTANTS MENSUELS MOYENS DU DROIT DIRECT, DU DROIT DÉRIVÉ CUMULÉ ET DU TOTAL DES DEUX DROITS SERVIS PAR LA MÉTROPOLE AU 31 DÉCEMBRE 2012

(en euros)

T3-34

Genre	Type	Bénéficiaires du L.815-2/3, de l'ASPA ou de l'ASI			Non bénéficiaires			Ensemble		
		Droit direct	Droit dérivé cumulé	Droit direct + dérivé cumulé	Droit direct	Droit dérivé cumulé	Droit direct + dérivé cumulé	Droit direct	Droit dérivé cumulé	Droit direct + dérivé cumulé
Hommes.....		233,40	209,06	442,47	608,84	189,62	798,46	603,25	189,91	793,16
Femmes.....		199,19	220,76	419,95	432,51	306,31	738,82	428,64	304,89	733,54
Ensemble.....		201,49	219,97	421,47	445,66	297,60	743,27	441,65	296,33	737,98
Proportion F / H.....		0,85	1,06	0,95	0,71	1,62	0,93	0,71	1,61	0,92

**RÉPARTITION DU MONTANT DU DROIT DIRECT, DU DROIT DÉRIVÉ (*)
ET DU TOTAL DES DEUX DROITS SERVIS PAR LA MÉTROPOLE
AU 31 DÉCEMBRE 2012
- HOMMES -**

(effectifs)

T3-35

Montant mensuel en euros	Bénéficiaires			Non bénéficiaires			Ensemble		
	du L.815-2/3, de l'ASPA ou de l'ASI								
	Droits directs	Droits dérivés	Total	Droits directs	Droits dérivés	Total	Droits directs	Droits dérivés	Total
1 à 100	445	345	26	10 520	35 464	1 250	10 965	35 809	1 276
100 à 200	507	499	121	11 392	35 145	5 382	11 899	35 644	5 503
200 à 250	242	219	98	4 990	15 307	3 391	5 232	15 526	3 489
250 à 300	233	779	149	4 860	36 128	3 892	5 093	36 907	4 041
300 à 350	177	158	219	4 138	5 316	4 404	4 315	5 474	4 623
350 à 400	130	22	241	4 107	3 049	4 433	4 237	3 071	4 674
400 à 450	115	11	234	4 071	1 863	4 156	4 186	1 874	4 390
450 à 500	70	4	253	4 191	1 044	4 044	4 261	1 048	4 297
500 à 550	45	1	188	4 526	716	3 984	4 571	717	4 172
550 à 600	29	0	166	4 902	452	4 042	4 931	452	4 208
600 à 650	34	0	115	7 852	273	4 173	7 886	273	4 288
650 à 700	8	0	78	6 991	115	4 303	6 999	115	4 381
700 à 750	2	0	54	7 213	17	4 654	7 215	17	4 708
750 à 800	1	0	34	7 931	7	5 300	7 932	7	5 334
800 à 850	0	0	32	8 570	5	6 016	8 570	5	6 048
850 à 900	0	0	14	8 609	0	7 148	8 609	0	7 162
900 à 1 100	0	0	16	27 152	0	38 497	27 152	0	38 513
1 100 à 1 300	0	0	0	2 834	0	22 746	2 834	0	22 746
1 300 à 1 500	0	0	0	43	0	2 624	43	0	2 624
1 500 à 3 000	0	0	0	9	0	462	9	0	462
sous-total	2 038	2 038	2 038	134 901	134 901	134 901	136 939	136 939	136 939
Montant moyen	233,40	209,06	442,47	608,84	189,62	798,46	603,25	189,91	793,16
Non ventilables	1	1	1	11	11	11	12	12	12
TOTAL	2 039	2 039	2 039	134 912	134 912	134 912	136 951	136 951	136 951

(pourcentages)

Montant mensuel en euros	Bénéficiaires			Non bénéficiaires			Ensemble		
	du L.815-2/3, de l'ASPA ou de l'ASI								
	Droits directs	Droits dérivés	Total	Droits directs	Droits dérivés	Total	Droits directs	Droits dérivés	Total
1 à 100	21,84	16,93	1,28	7,80	26,29	0,93	8,01	26,15	0,93
100 à 200	24,88	24,48	5,94	8,44	26,05	3,99	8,69	26,03	4,02
200 à 250	11,87	10,75	4,81	3,70	11,35	2,51	3,82	11,34	2,55
250 à 300	11,43	38,22	7,31	3,60	26,78	2,89	3,72	26,95	2,95
300 à 350	8,68	7,75	10,75	3,07	3,94	3,26	3,15	4,00	3,38
350 à 400	6,38	1,08	11,83	3,04	2,26	3,29	3,09	2,24	3,41
400 à 450	5,64	0,54	11,48	3,02	1,38	3,08	3,06	1,37	3,21
450 à 500	3,43	0,20	12,41	3,11	0,77	3,00	3,11	0,77	3,14
500 à 550	2,21	0,05	9,22	3,36	0,53	2,95	3,34	0,52	3,05
550 à 600	1,42	0,00	8,15	3,63	0,34	3,00	3,60	0,33	3,07
600 à 650	1,67	0,00	5,64	5,82	0,20	3,09	5,76	0,20	3,13
650 à 700	0,39	0,00	3,83	5,18	0,09	3,19	5,11	0,08	3,20
700 à 750	0,10	0,00	2,65	5,35	0,01	3,45	5,27	0,01	3,44
750 à 800	0,05	0,00	1,67	5,88	0,01	3,93	5,79	0,01	3,90
800 à 850	0,00	0,00	1,57	6,35	0,00	4,46	6,26	0,00	4,42
850 à 900	0,00	0,00	0,69	6,38	0,00	5,30	6,29	0,00	5,23
900 à 1 100	0,00	0,00	0,79	20,13	0,00	28,54	19,83	0,00	28,12
1 100 à 1 300	0,00	0,00	0,00	2,10	0,00	16,86	2,07	0,00	16,61
1 300 à 1 500	0,00	0,00	0,00	0,03	0,00	1,95	0,03	0,00	1,92
1 500 à 3 000	0,00	0,00	0,00	0,01	0,00	0,34	0,01	0,00	0,34
Montant moyen	233,40	209,06	442,47	608,84	189,62	798,46	603,25	189,91	793,16
TOTAL	100,00	100,00	100,00	100,00	100,00	100,00	100,00	100,00	100,00

(*) Servis avec un droit direct au Régime général.

**RÉPARTITION DU MONTANT DU DROIT DIRECT, DU DROIT DÉRIVÉ (*)
ET DU TOTAL DES DEUX DROITS SERVIS PAR LA MÉTROPOLE
AU 31 DÉCEMBRE 2012
- FEMMES -**

(effectifs)

T3-35
(suite)

Montant mensuel en euros	Bénéficiaires			Non bénéficiaires			Ensemble		
	du L.815-2/3, de l'ASPA ou de l'ASI								
	Droits directs	Droits dérivés	Total	Droits directs	Droits dérivés	Total	Droits directs	Droits dérivés	Total
1 à 100	6 426	5 743	420	114 365	231 179	7 702	120 791	236 922	8 122
100 à 200	9 442	5 696	1 995	258 786	298 575	38 074	268 228	304 271	40 069
200 à 250	3 512	2 706	1 443	133 248	151 053	32 068	136 760	153 759	33 511
250 à 300	3 545	7 427	1 790	143 084	228 764	39 283	146 629	236 191	41 073
300 à 350	1 978	3 627	2 700	98 542	130 970	48 828	100 520	134 597	51 528
350 à 400	1 363	1 452	3 462	90 417	117 806	56 525	91 780	119 258	59 987
400 à 450	984	834	3 878	85 925	106 789	63 069	86 909	107 623	66 947
450 à 500	473	369	3 952	82 574	97 112	68 316	83 047	97 481	72 268
500 à 550	254	223	3 211	80 440	108 190	73 953	80 694	108 413	77 164
550 à 600	101	82	2 624	77 910	105 652	83 622	78 011	105 734	86 246
600 à 650	110	27	1 449	192 959	77 768	91 392	193 069	77 795	92 841
650 à 700	2	3	913	70 830	14 421	102 593	70 832	14 424	103 506
700 à 750	0	1	250	50 111	2 337	114 086	50 111	2 338	114 336
750 à 800	0	0	61	43 140	2 167	121 866	43 140	2 167	121 927
800 à 850	0	0	15	35 881	577	119 564	35 881	577	119 579
850 à 900	0	0	9	30 216	52	119 870	30 216	52	119 879
900 à 1 100	0	0	17	74 497	76	336 266	74 497	76	336 283
1 100 à 1 300	0	0	1	10 250	9	131 464	10 250	9	131 465
1 300 à 1 500	0	0	0	262	0	22 078	262	0	22 078
1 500 à 3 000	0	0	0	60	0	2 878	60	0	2 878
sous-total	28 190	28 190	28 190	1 673 497	1 673 497	1 673 497	1 701 687	1 701 687	1 701 687
Montant moyen	199,19	220,76	419,95	432,51	306,31	738,82	428,64	304,89	733,54
Non ventilables	10	10	10	84	84	84	94	94	94
TOTAL	28 200	28 200	28 200	1 673 581	1 673 581	1 673 581	1 701 781	1 701 781	1 701 781

(pourcentages)

Montant mensuel en euros	Bénéficiaires			Non bénéficiaires			Ensemble		
	du L.815-2/3, de l'ASPA ou de l'ASI								
	Droits directs	Droits dérivés	Total	Droits directs	Droits dérivés	Total	Droits directs	Droits dérivés	Total
1 à 100	22,80	20,37	1,49	6,83	13,81	0,46	7,10	13,92	0,48
100 à 200	33,49	20,21	7,08	15,46	17,84	2,28	15,76	17,88	2,35
200 à 250	12,46	9,60	5,12	7,96	9,03	1,92	8,04	9,04	1,97
250 à 300	12,58	26,35	6,35	8,55	13,67	2,35	8,62	13,88	2,41
300 à 350	7,02	12,87	9,58	5,89	7,83	2,92	5,91	7,91	3,03
350 à 400	4,84	5,15	12,28	5,40	7,04	3,38	5,39	7,01	3,53
400 à 450	3,49	2,96	13,76	5,13	6,38	3,77	5,11	6,32	3,93
450 à 500	1,68	1,31	14,02	4,93	5,80	4,08	4,88	5,73	4,25
500 à 550	0,90	0,79	11,39	4,81	6,46	4,42	4,74	6,37	4,53
550 à 600	0,36	0,29	9,31	4,66	6,31	5,00	4,58	6,21	5,07
600 à 650	0,39	0,10	5,14	11,53	4,65	5,46	11,35	4,57	5,46
650 à 700	0,01	0,01	3,24	4,23	0,86	6,13	4,16	0,85	6,08
700 à 750	0,00	0,00	0,89	2,99	0,14	6,82	2,94	0,14	6,72
750 à 800	0,00	0,00	0,22	2,58	0,13	7,28	2,54	0,13	7,17
800 à 850	0,00	0,00	0,05	2,14	0,03	7,14	2,11	0,03	7,03
850 à 900	0,00	0,00	0,03	1,81	0,00	7,16	1,78	0,00	7,04
900 à 1 100	0,00	0,00	0,06	4,45	0,00	20,09	4,38	0,00	19,76
1 100 à 1 300	0,00	0,00	0,00	0,61	0,00	7,86	0,60	0,00	7,73
1 300 à 1 500	0,00	0,00	0,00	0,02	0,00	1,32	0,02	0,00	1,30
1 500 à 3 000	0,00	0,00	0,00	0,00	0,00	0,17	0,00	0,00	0,17
Montant moyen	199,19	220,76	419,95	432,51	306,31	738,82	428,64	304,89	733,54
TOTAL	100,00	100,00	100,00	100,00	100,00	100,00	100,00	100,00	100,00

(*) Servis avec un droit direct au Régime général.

**RÉPARTITION DU MONTANT DU DROIT DIRECT, DU DROIT DÉRIVÉ (*)
ET DU TOTAL DES DEUX DROITS SERVIS PAR LA MÉTROPOLE
AU 31 DÉCEMBRE 2012
- HOMMES ET FEMMES -**

(effectifs)

Montant mensuel en euros	Bénéficiaires du L.815-2/3, de l'ASPA ou de l'ASI			Non bénéficiaires			Ensemble		
	Droits directs	Droits dérivés	Total	Droits directs	Droits dérivés	Total	Droits directs	Droits dérivés	Total
1 à 100	6 871	6 088	446	124 885	266 643	8 952	131 756	272 731	9 398
100 à 200	9 949	6 195	2 116	270 178	333 720	43 456	280 127	339 915	45 572
200 à 250	3 754	2 925	1 541	138 238	166 360	35 459	141 992	169 285	37 000
250 à 300	3 778	8 206	1 939	147 944	264 892	43 175	151 722	273 098	45 114
300 à 350	2 155	3 785	2 919	102 680	136 286	53 232	104 835	140 071	56 151
350 à 400	1 493	1 474	3 703	94 524	120 855	60 958	96 017	122 329	64 661
400 à 450	1 099	845	4 112	89 996	108 652	67 225	91 095	109 497	71 337
450 à 500	543	373	4 205	86 765	98 156	72 360	87 308	98 529	76 565
500 à 550	299	224	3 399	84 966	108 906	77 937	85 265	109 130	81 336
550 à 600	130	82	2 790	82 812	106 104	87 664	82 942	106 186	90 454
600 à 650	144	27	1 564	200 811	78 041	95 565	200 955	78 068	97 129
650 à 700	10	3	991	77 821	14 536	106 896	77 831	14 539	107 887
700 à 750	2	1	304	57 324	2 354	118 740	57 326	2 355	119 044
750 à 800	1	0	95	51 071	2 174	127 166	51 072	2 174	127 261
800 à 850	0	0	47	44 451	582	125 580	44 451	582	125 627
850 à 900	0	0	23	38 825	52	127 018	38 825	52	127 041
900 à 1 100	0	0	33	101 649	76	374 763	101 649	76	374 796
1 100 à 1 300	0	0	1	13 084	9	154 210	13 084	9	154 211
1 300 à 1 500	0	0	0	305	0	24 702	305	0	24 702
1 500 à 3 000	0	0	0	69	0	3 340	69	0	3 340
sous-total	30 228	30 228	30 228	1 808 398	1 808 398	1 808 398	1 838 626	1 838 626	1 838 626
Montant moyen	201,49	219,97	421,47	445,66	297,60	743,27	441,65	296,33	737,98
Non ventilables	11	11	11	95	95	95	106	106	106
TOTAL	30 239	30 239	30 239	1 808 493	1 808 493	1 808 493	1 838 732	1 838 732	1 838 732

T3-35
(fin)

(pourcentages)

Montant mensuel en euros	Bénéficiaires du L.815-2/3, de l'ASPA ou de l'ASI			Non bénéficiaires			Ensemble		
	Droits directs	Droits dérivés	Total	Droits directs	Droits dérivés	Total	Droits directs	Droits dérivés	Total
1 à 100	22,73	20,14	1,48	6,91	14,74	0,50	7,17	14,83	0,51
100 à 200	32,91	20,49	7,00	14,94	18,45	2,40	15,24	18,49	2,48
200 à 250	12,42	9,68	5,10	7,64	9,20	1,96	7,72	9,21	2,01
250 à 300	12,50	27,15	6,41	8,18	14,65	2,39	8,25	14,85	2,45
300 à 350	7,13	12,52	9,66	5,68	7,54	2,94	5,70	7,62	3,05
350 à 400	4,94	4,88	12,25	5,23	6,68	3,37	5,22	6,65	3,52
400 à 450	3,64	2,80	13,60	4,98	6,01	3,72	4,95	5,96	3,88
450 à 500	1,80	1,23	13,91	4,80	5,43	4,00	4,75	5,36	4,16
500 à 550	0,99	0,74	11,24	4,70	6,02	4,31	4,64	5,94	4,42
550 à 600	0,43	0,27	9,23	4,58	5,87	4,85	4,51	5,78	4,92
600 à 650	0,48	0,09	5,17	11,10	4,32	5,28	10,93	4,25	5,28
650 à 700	0,03	0,01	3,28	4,30	0,80	5,91	4,23	0,79	5,87
700 à 750	0,01	0,00	1,01	3,17	0,13	6,57	3,12	0,13	6,47
750 à 800	0,00	0,00	0,31	2,82	0,12	7,03	2,78	0,12	6,92
800 à 850	0,00	0,00	0,16	2,46	0,03	6,94	2,42	0,03	6,83
850 à 900	0,00	0,00	0,08	2,15	0,00	7,02	2,11	0,00	6,91
900 à 1 100	0,00	0,00	0,11	5,62	0,00	20,72	5,53	0,00	20,38
1 100 à 1 300	0,00	0,00	0,00	0,72	0,00	8,53	0,71	0,00	8,39
1 300 à 1 500	0,00	0,00	0,00	0,02	0,00	1,37	0,02	0,00	1,34
1 500 à 3 000	0,00	0,00	0,00	0,00	0,00	0,18	0,00	0,00	0,18
Montant moyen	201,49	219,97	421,47	445,66	297,60	743,27	441,65	296,33	737,98
TOTAL	100,00	100,00	100,00	100,00	100,00	100,00	100,00	100,00	100,00

(*) Servis avec un droit direct au Régime général.

**RÉPARTITION DU MONTANT DU DROIT DIRECT, DU DROIT DÉRIVÉ (*)
ET DU TOTAL DES DEUX DROITS SERVIS PAR LA MÉTROPOLE
AU 31 DÉCEMBRE 2012
- HOMMES ET FEMMES -**

F33

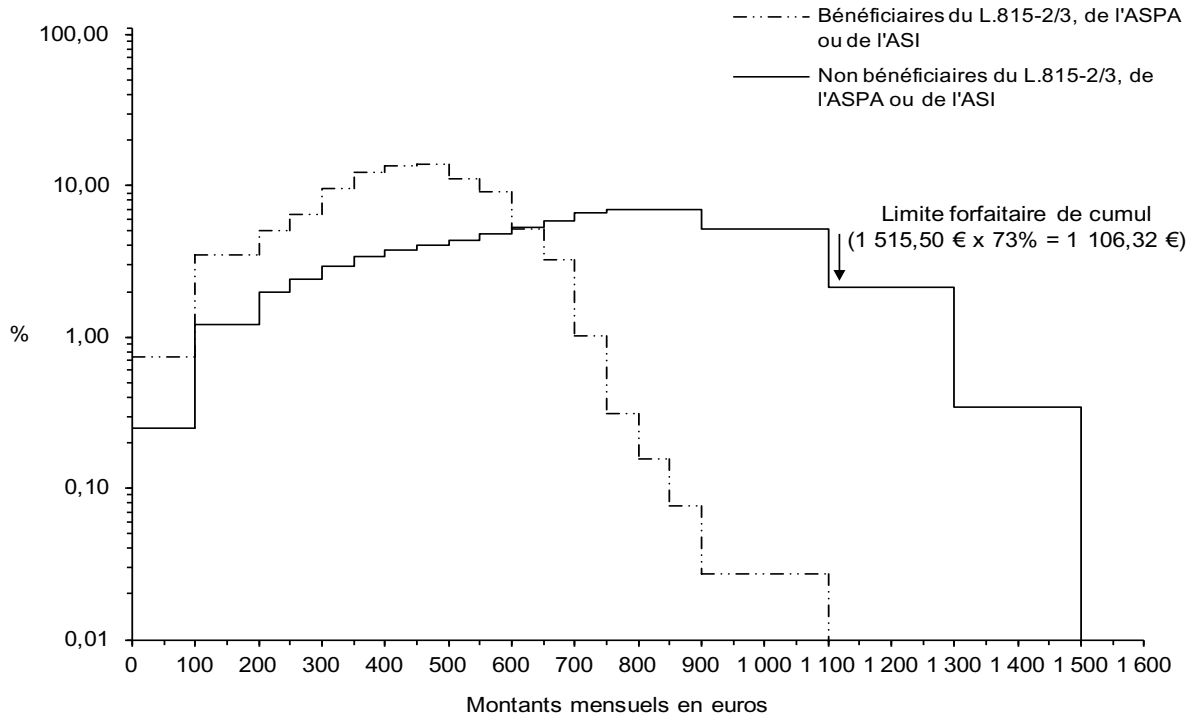

(*) Servis avec un droit direct au Régime général.

4

Les montants moyens des compléments de pension

Le tableau T3-36 ci-dessous donne les montants mensuels moyens des compléments de pension au 31 décembre 2012, et rappelle le nombre de compléments en cours de paiement à cette date.

Jusqu'en 2003, les montants moyens des compléments de pension étaient obtenus à partir de l'échantillon au 1/90 du fichier stock au 31 décembre. Depuis 2004, il s'agit de résultats exhaustifs issus de l'Infocentre SNSP.

**MONTANTS MENSUELS MOYENS DES COMPLÉMENTS DE PENSION
SERVIS PAR LA MÉTROPOLE
AU 31 DÉCEMBRE 2012**

Compléments de pension	Effectifs	Montant mensuel moyen correspondant (en euros)
Majoration pour conjoint à charge.....	139 222	23
Majoration pour enfants de 10%.....	5 340 463	56
Majoration pour tierce personne.....	18 476	1 081
Pension de réversion servie avec un droit direct au Régime général.....	1 838 732	296 *
Majoration article L.814-2 (exprimée en majorations).....	249 562	169
Allocation L.815-2/3, ASPA ou ASI (exprimée en allocations).....	367 474	313

T3-36

(*) Montants hors majoration pour enfants.



Caisse nationale d'assurance vieillesse

ANNEXES

2012

ANNEXE I

LES RETRAITÉS ET LE MONTANT DES RETRAITES

MÉTROPOLE ET DOM

LE MONTANT DES SOMMES VERSÉES PAR FONDS

LES RETRAITÉS AU 31 DÉCEMBRE

LES COMPLÉMENTS DE PENSION AU 31 DÉCEMBRE

**ÉVOLUTION DEPUIS 1960 DU NOMBRE DE RETRAITÉS
AU 31 DÉCEMBRE**



**LES SOMMES VERSÉES AU COURS DE L'ANNÉE 2012
- DROITS CONSTATÉS -**

RÉGION DE BORDEAUX

(en milliers d'euros)

A1-1

	RÉGIME GÉNÉRAL	FSV - FSI	TOTAL
Dépenses de l'Assurance Vieillesse	4 261 106,07	227 075,36	4 488 181,43
- Pensions	4 248 626,36	-	4 248 626,36
- Droits propres (y compris artistes-auteurs)	3 854 066,79	-	3 854 066,79
Pensions normales	3 326 762,91	-	3 326 762,91
Pensions d'inaptitude au travail et assimilées	306 743,09	-	306 743,09
Pensions d'ex-invalides	220 560,79	-	220 560,79
- Droits dérivés	394 559,57	-	394 559,57
Pensions de réversion servies seules au Régime général	96 019,48	-	96 019,48
Pensions ⁽¹⁾ servies avec un droit direct au Régime général	297 742,14	-	297 742,14
Pensions de veuf et de veuve	797,95	-	797,95
- Allocations	-	165,46	165,46
Droits propres (AVTS, AMF, AVR, AFN)	-	165,46	165,46
Droits dérivés (SV, AV)	-	0,00	0,00
- Majorations	12 479,71	226 909,89	239 389,60
Pour enfants 10%	-	146 521,35	146 521,35
Pour conjoint à charge	-	758,52	758,52
Tierce personne	12 132,14	-	12 132,14
Forfaitaire pour enfant à charge	347,57	-	347,57
L.814-2	-	5 903,25	5 903,25
L.815-2 et L 815-3 (FSV et FSI)	-	40 847,94	40 847,94
ASPA et ASI (FSV et FSI)	-	32 878,83	32 878,83

⁽¹⁾ pensions de réversion et pensions de veuf ou de veuve.

**LES SOMMES VERSÉES AU COURS DE L'ANNÉE 2012
- DROITS CONSTATÉS -**

RÉGION DE CLERMONT-FERRAND

(en milliers d'euros)

	RÉGIME GÉNÉRAL	FSV - FSI	TOTAL
Dépenses de l'Assurance Vieillesse	2 052 586,03	111 475,58	2 164 061,61
- Pensions	2 044 513,88	-	2 044 513,88
- Droits propres (y compris artistes-auteurs)	1 838 337,24	-	1 838 337,24
Pensions normales	1 452 878,90	-	1 452 878,90
Pensions d'inaptitude au travail et assimilées	210 900,38	-	210 900,38
Pensions d'ex-invalides	174 557,95	-	174 557,95
- Droits dérivés	206 176,64	-	206 176,64
Pensions de réversion servies seules au Régime général	51 270,25	-	51 270,25
Pensions ⁽¹⁾ servies avec un droit direct au Régime général	153 324,45	-	153 324,45
Pensions de veuf et de veuve	1 581,94	-	1 581,94
- Allocations	-	68,65	68,65
Droits propres (AVTS, AMF, AVR, AFN)	-	68,65	68,65
Droits dérivés (SV, AV)	-	0,00	0,00
- Majorations	8 072,15	111 406,93	119 479,08
Pour enfants 10%	-	72 005,61	72 005,61
Pour conjoint à charge	-	577,43	577,43
Tierce personne	7 818,72	-	7 818,72
Forfaitaire pour enfant à charge	253,42	-	253,42
L.814-2	-	9 424,01	9 424,01
L.815-2 et L.815-3 (FSV et FSI)	-	15 724,32	15 724,32
ASPAs et ASI (FSV et FSI)	-	13 675,56	13 675,56

A1-1

(suite)

⁽¹⁾ pensions de réversion et pensions de veuf ou de veuve.

**LES SOMMES VERSÉES AU COURS DE L'ANNÉE 2012
- DROITS CONSTATÉS -**

RÉGION DE DIJON

(en milliers d'euros)

	RÉGIME GÉNÉRAL	FSV - FSI	TOTAL
Dépenses de l'Assurance Vieillesse	4 431 616,00	247 117,97	4 678 733,97
- Pensions	4 418 913,76	-	4 418 913,76
- Droits propres (y compris artistes-auteurs)	3 967 082,09	-	3 967 082,09
Pensions normales	3 446 538,73	-	3 446 538,73
Pensions d'inaptitude au travail et assimilées	293 190,85	-	293 190,85
Pensions d'ex-invalides	227 352,50	-	227 352,50
- Droits dérivés	451 831,67	-	451 831,67
Pensions de réversion servies seules au Régime général	100 546,04	-	100 546,04
Pensions ⁽¹⁾ servies avec un droit direct au Régime général	349 536,10	-	349 536,10
Pensions de veuf et de veuve	1 749,53	-	1 749,53
- Allocations	-	73,35	73,35
Droits propres (AVTS, AMF, AVR, AFN)	-	73,35	73,35
Droits dérivés (SV, AV)	-	0,00	0,00
- Majorations	12 702,24	247 044,62	259 746,86
Pour enfants 10%	-	182 734,04	182 734,04
Pour conjoint à charge	-	1 309,17	1 309,17
Tierce personne	12 055,83	-	12 055,83
Forfaitaire pour enfant à charge	646,41	-	646,41
L.814-2	-	14 839,10	14 839,10
L.815-2 et L.815-3 (FSV et FSI)	-	27 271,58	27 271,58
ASPA et ASI (FSV et FSI)	-	20 890,75	20 890,75

A1-1

(suite)

⁽¹⁾ pensions de réversion et pensions de veuf ou de veuve.

**LES SOMMES VERSÉES AU COURS DE L'ANNÉE 2012
- DROITS CONSTATÉS -**

RÉGION DE LILLE

(en milliers d'euros)

	RÉGIME GÉNÉRAL	FSV - FSI	TOTAL
Dépenses de l'Assurance Vieillesse	8 494 665,82	539 306,35	9 033 972,17
- Pensions	8 465 752,29	-	8 465 752,29
- Droits propres (y compris artistes-auteurs)	7 402 203,38	-	7 402 203,38
Pensions normales	6 296 369,09	-	6 296 369,09
Pensions d'inaptitude au travail et assimilées	565 300,79	-	565 300,79
Pensions d'ex-invalides	540 533,50	-	540 533,50
- Droits dérivés	1 063 548,91	-	1 063 548,91
Pensions de réversion servies seules au Régime général	271 956,63	-	271 956,63
Pensions ⁽¹⁾ servies avec un droit direct au Régime général	786 148,35	-	786 148,35
Pensions de veuf et de veuve	5 443,93	-	5 443,93
- Allocations	-	448,92	448,92
Droits propres (AVTS, AMF, AVR, AFN)	-	448,92	448,92
Droits dérivés (SV, AV)	-	0,00	0,00
- Majorations	28 913,53	538 857,43	567 770,96
Pour enfants 10%	-	392 496,07	392 496,07
Pour conjoint à charge	-	2 752,12	2 752,12
Tierce personne	27 027,87	-	27 027,87
Forfaitaire pour enfant à charge	1 885,66	-	1 885,66
L.814-2	-	26 091,45	26 091,45
L.815-2 et L.815-3 (FSV et FSI)	-	62 306,80	62 306,80
ASPAs et ASI (FSV et FSI)	-	55 210,98	55 210,98

A1-1

(suite)

⁽¹⁾ pensions de réversion et pensions de veuf ou de veuve.

**LES SOMMES VERSÉES AU COURS DE L'ANNÉE 2012
- DROITS CONSTATÉS -**

RÉGION DE LIMOGES

(en milliers d'euros)

	RÉGIME GÉNÉRAL	FSV - FSI	TOTAL
Dépenses de l'Assurance Vieillesse	3 263 325,17	166 521,21	3 429 846,38
- Pensions	3 252 103,29	-	3 252 103,29
- Droits propres (y compris artistes-auteurs)	2 951 869,87	-	2 951 869,87
Pensions normales	2 520 569,26	-	2 520 569,26
Pensions d'inaptitude au travail et assimilées	247 473,60	-	247 473,60
Pensions d'ex-invalides	183 827,01	-	183 827,01
- Droits dérivés	300 233,42	-	300 233,42
Pensions de réversion servies seules au Régime général	70 850,00	-	70 850,00
Pensions ⁽¹⁾ servies avec un droit direct au Régime général	228 275,74	-	228 275,74
Pensions de veuf et de veuve	1 107,68	-	1 107,68
- Allocations	-	172,06	172,06
Droits propres (AVTS, AMF, AVR, AFN)	-	172,06	172,06
Droits dérivés (SV, AV)	-	0,00	0,00
- Majorations	11 221,88	166 349,15	177 571,03
Pour enfants 10%	-	120 509,99	120 509,99
Pour conjoint à charge	-	509,46	509,46
Tierce personne	10 942,35	-	10 942,35
Forfaitaire pour enfant à charge	279,53	-	279,53
L.814-2	-	3 214,65	3 214,65
L.815-2 et L.815-3 (FSV et FSI)	-	23 716,17	23 716,17
ASPA et ASI (FSV et FSI)	-	18 398,88	18 398,88

A1-1
(suite)

⁽¹⁾ pensions de réversion et pensions de veuf ou de veuve.

**LES SOMMES VERSÉES AU COURS DE L'ANNÉE 2012
- DROITS CONSTATÉS -**

RÉGION DE LYON

(en milliers d'euros)

	RÉGIME GÉNÉRAL	FSV - FSI	TOTAL
Dépenses de l'Assurance Vieillesse	9 765 561,84	568 488,67	10 334 050,50
- Pensions	9 740 669,79	-	9 740 669,79
- Droits propres (y compris artistes-auteurs)	8 804 789,32	-	8 804 789,32
Pensions normales	7 509 646,38	-	7 509 646,38
Pensions d'inaptitude au travail et assimilées	635 370,39	-	635 370,39
Pensions d'ex-invalides	659 772,56	-	659 772,56
- Droits dérivés	935 880,46	-	935 880,46
Pensions de réversion servies seules au Régime général	252 691,32	-	252 691,32
Pensions ⁽¹⁾ servies avec un droit direct au Régime général	678 444,40	-	678 444,40
Pensions de veuf et de veuve	4 744,75	-	4 744,75
- Allocations	-	208,20	208,20
Droits propres (AVTS, AMF, AVR, AFN)	-	208,20	208,20
Droits dérivés (SV, AV)	-	0,00	0,00
- Majorations	24 892,05	568 280,47	593 172,52
Pour enfants 10%	-	375 831,86	375 831,86
Pour conjoint à charge	-	5 194,06	5 194,06
Tierce personne	23 426,08	-	23 426,08
Forfaitaire pour enfant à charge	1 465,97	-	1 465,97
L.814-2	-	73 844,08	73 844,08
L.815-2 et L.815-3 (FSV et FSI)	-	62 952,12	62 952,12
ASPAs et ASI (FSV et FSI)	-	50 458,35	50 458,35

A1-1

(suite)

⁽¹⁾ pensions de réversion et pensions de veuf ou de veuve.

**LES SOMMES VERSÉES AU COURS DE L'ANNÉE 2012
- DROITS CONSTATÉS -**

RÉGION DE MARSEILLE

(en milliers d'euros)

	RÉGIME GÉNÉRAL	FSV - FSI	TOTAL
Dépenses de l'Assurance Vieillesse	7 328 497,32	596 650,86	7 925 148,17
- Pensions	7 306 623,11	-	7 306 623,11
- Droits propres (y compris artistes-auteurs)	6 543 390,68	-	6 543 390,68
Pensions normales	5 081 167,56	-	5 081 167,56
Pensions d'inaptitude au travail et assimilées	752 723,67	-	752 723,67
Pensions d'ex-invalides	709 499,45	-	709 499,45
- Droits dérivés	763 232,43	-	763 232,43
Pensions de réversion servies seules au Régime général	257 362,50	-	257 362,50
Pensions ⁽¹⁾ servies avec un droit direct au Régime général	499 790,48	-	499 790,48
Pensions de veuf et de veuve	6 079,45	-	6 079,45
- Allocations	-	841,32	841,32
Droits propres (AVTS, AMF, AVR, AFN)	-	841,32	841,32
Droits dérivés (SV, AV)	-	0,00	0,00
- Majorations	21 874,20	595 809,53	617 683,74
Pour enfants 10%	-	243 251,14	243 251,14
Pour conjoint à charge	-	5 346,28	5 346,28
Tierce personne	21 157,16	-	21 157,16
Forfaitaire pour enfant à charge	717,04	-	717,04
L.814-2	-	60 004,95	60 004,95
L.815-2 et L.815-3 (FSV et FSI)	-	163 939,39	163 939,39
ASPAs et ASI (FSV et FSI)	-	123 267,78	123 267,78

⁽¹⁾ pensions de réversion et pensions de veuf ou de veuve.

**LES SOMMES VERSÉES AU COURS DE L'ANNÉE 2012
- DROITS CONSTATÉS -**

RÉGION DE MONTPELLIER

(en milliers d'euros)

	RÉGIME GÉNÉRAL	FSV - FSI	TOTAL
Dépenses de l'Assurance Vieillesse	3 024 332,15	217 767,82	3 242 099,98
- Pensions	3 010 298,24	-	3 010 298,24
- Droits propres (y compris artistes-auteurs)	2 718 994,41	-	2 718 994,41
Pensions normales	2 128 697,62	-	2 128 697,62
Pensions d'inaptitude au travail et assimilées	332 175,32	-	332 175,32
Pensions d'ex-invalides	258 121,47	-	258 121,47
- Droits dérivés	291 303,83	-	291 303,83
Pensions de réversion servies seules au Régime général	84 745,78	-	84 745,78
Pensions ⁽¹⁾ servies avec un droit direct au Régime général	204 937,11	-	204 937,11
Pensions de veuf et de veuve	1 620,94	-	1 620,94
- Allocations	-	302,18	302,18
Droits propres (AVTS, AMF, AVR, AFN)	-	302,18	302,18
Droits dérivés (SV, AV)	-	0,00	0,00
- Majorations	14 033,91	217 465,65	231 499,56
Pour enfants 10%	-	107 450,47	107 450,47
Pour conjoint à charge	-	1 056,82	1 056,82
Tierce personne	13 727,18	-	13 727,18
Forfaitaire pour enfant à charge	306,73	-	306,73
L.814-2	-	8 425,21	8 425,21
L.815-2 et L.815-3 (FSV et FSI)	-	52 453,48	52 453,48
ASPAs et ASI (FSV et FSI)	-	48 079,67	48 079,67

A1-1
(suite)

⁽¹⁾ pensions de réversion et pensions de veuf ou de veuve.

**LES SOMMES VERSÉES AU COURS DE L'ANNÉE 2012
- DROITS CONSTATÉS -**

RÉGION DE NANCY

(en milliers d'euros)

	RÉGIME GÉNÉRAL	FSV - FSI	TOTAL
Dépenses de l'Assurance Vieillesse	3 988 209,33	246 971,61	4 235 180,94
- Pensions	3 980 048,67	-	3 980 048,67
- Droits propres (y compris artistes-auteurs)	3 510 286,72	-	3 510 286,72
Pensions normales	3 121 378,61	-	3 121 378,61
Pensions d'inaptitude au travail et assimilées	199 838,13	-	199 838,13
Pensions d'ex-invalides	189 069,98	-	189 069,98
- Droits dérivés	469 761,94	-	469 761,94
Pensions de réversion servies seules au Régime général	126 343,77	-	126 343,77
Pensions ⁽¹⁾ servies avec un droit direct au Régime général	340 229,04	-	340 229,04
Pensions de veuf et de veuve	3 189,14	-	3 189,14
- Allocations	-	117,69	117,69
Droits propres (AVTS, AMF, AVR, AFN)	-	117,69	117,69
Droits dérivés (SV, AV)	-	0,00	0,00
- Majorations	8 160,67	246 853,92	255 014,59
Pour enfants 10%	-	173 372,93	173 372,93
Pour conjoint à charge	-	1 601,34	1 601,34
Tierce personne	7 535,94	-	7 535,94
Forfaitaire pour enfant à charge	624,73	-	624,73
L.814-2	-	24 744,09	24 744,09
L.815-2 et L.815-3 (FSV et FSI)	-	24 551,04	24 551,04
ASPAs et ASI (FSV et FSI)	-	22 584,51	22 584,51

⁽¹⁾ pensions de réversion et pensions de veuf ou de veuve.

**LES SOMMES VERSÉES AU COURS DE L'ANNÉE 2012
- DROITS CONSTATÉS -**

RÉGION DE NANTES

(en milliers d'euros)

	RÉGIME GÉNÉRAL	FSV - FSI	TOTAL
Dépenses de l'Assurance Vieillesse	4 806 207,88	269 876,64	5 076 084,52
- Pensions	4 795 169,37	-	4 795 169,37
- Droits propres (y compris artistes-auteurs)	4 367 096,23	-	4 367 096,23
Pensions normales	3 764 535,35	-	3 764 535,35
Pensions d'inaptitude au travail et assimilées	316 260,00	-	316 260,00
Pensions d'ex-invalides	286 300,88	-	286 300,88
- Droits dérivés	428 073,14	-	428 073,14
Pensions de réversion servies seules au Régime général	84 391,14	-	84 391,14
Pensions ⁽¹⁾ servies avec un droit direct au Régime général	342 045,56	-	342 045,56
Pensions de veuf et de veuve	1 636,44	-	1 636,44
- Allocations	-	74,48	74,48
Droits propres (AVTS, AMF, AVR, AFN)	-	74,48	74,48
Droits dérivés (SV, AV)	-	0,00	0,00
- Majorations	11 038,51	269 802,16	280 840,67
Pour enfants 10%	-	224 861,11	224 861,11
Pour conjoint à charge	-	632,41	632,41
Tierce personne	10 530,88	-	10 530,88
Forfaitaire pour enfant à charge	507,63	-	507,63
L.814-2	-	4 327,31	4 327,31
L.815-2 et L.815-3 (FSV et FSI)	-	21 601,54	21 601,54
ASPAs et ASI (FSV et FSI)	-	18 379,78	18 379,78

A1-1
(suite)

⁽¹⁾ pensions de réversion et pensions de veuf ou de veuve.

**LES SOMMES VERSÉES AU COURS DE L'ANNÉE 2012
- DROITS CONSTATÉS -**

RÉGION D'ORLÉANS

(en milliers d'euros)

	RÉGIME GÉNÉRAL	FSV - FSI	TOTAL
Dépenses de l'Assurance Vieillesse	3 914 531,18	190 565,64	4 105 096,81
- Pensions	3 903 705,11	-	3 903 705,11
- Droits propres (y compris artistes-auteurs)	3 568 299,43	-	3 568 299,43
Pensions normales	3 122 070,81	-	3 122 070,81
Pensions d'inaptitude au travail et assimilées	212 369,35	-	212 369,35
Pensions d'ex-invalides	233 859,27	-	233 859,27
- Droits dérivés	335 405,68	-	335 405,68
Pensions de réversion servies seules au Régime général	65 733,19	-	65 733,19
Pensions ⁽¹⁾ servies avec un droit direct au Régime général	268 667,16	-	268 667,16
Pensions de veuf et de veuve	1 005,32	-	1 005,32
- Allocations	-	86,60	86,60
Droits propres (AVTS, AMF, AVR, AFN)	-	86,60	86,60
Droits dérivés (SV, AV)	-	0,00	0,00
- Majorations	10 826,07	190 479,04	201 305,11
Pour enfants 10%	-	147 499,97	147 499,97
Pour conjoint à charge	-	480,67	480,67
Tierce personne	10 347,91	-	10 347,91
Forfaitaire pour enfant à charge	478,16	-	478,16
L.814-2	-	6 301,64	6 301,64
L.815-2 et L.815-3 (FSV et FSI)	-	20 829,51	20 829,51
ASPA et ASI (FSV et FSI)	-	15 367,24	15 367,24

A1-1

(suite)

⁽¹⁾ pensions de réversion et pensions de veuf ou de veuve.

**LES SOMMES VERSÉES AU COURS DE L'ANNÉE 2012
- DROITS CONSTATÉS -**

RÉGION DE PARIS

(en milliers d'euros)

	RÉGIME GÉNÉRAL	FSV - FSI	TOTAL
Dépenses de l'Assurance Vieillesse	21 990 354,16	1 232 663,90	23 223 018,07
- Pensions	21 948 965,03	-	21 948 965,03
- Droits propres (y compris artistes-auteurs)	20 076 917,13	-	20 076 917,13
Pensions normales	17 716 323,36	-	17 716 323,36
Pensions d'inaptitude au travail et assimilées	1 272 090,68	-	1 272 090,68
Pensions d'ex-invalides	1 088 503,08	-	1 088 503,08
- Droits dérivés	1 872 047,90	-	1 872 047,90
Pensions de réversion servies seules au Régime général	728 446,41	-	728 446,41
Pensions ⁽¹⁾ servies avec un droit direct au Régime général	1 125 113,09	-	1 125 113,09
Pensions de veuf et de veuve	18 488,41	-	18 488,41
- Allocations	-	497,72	497,72
Droits propres (AVTS, AMF, AVR, AFN)	-	497,72	497,72
Droits dérivés (SV, AV)	-	0,00	0,00
- Majorations	41 389,13	1 232 166,18	1 273 555,31
Pour enfants 10%	-	712 707,35	712 707,35
Pour conjoint à charge	-	16 191,54	16 191,54
Tierce personne	36 304,64	-	36 304,64
Forfaitaire pour enfant à charge	5 084,49	-	5 084,49
L.814-2	-	226 350,46	226 350,46
L.815-2 et L.815-3 (FSV et FSI)	-	158 790,00	158 790,00
ASPA et ASI (FSV et FSI)	-	118 126,83	118 126,83

A1-1

(suite)

⁽¹⁾ pensions de réversion et pensions de veuf ou de veuve.

**LES SOMMES VERSÉES AU COURS DE L'ANNÉE 2012
- DROITS CONSTATÉS -**

RÉGION DE RENNES

(en milliers d'euros)

	RÉGIME GÉNÉRAL	FSV - FSI	TOTAL
Dépenses de l'Assurance Vieillesse	3 754 852,95	208 564,23	3 963 417,18
- Pensions	3 744 358,68	-	3 744 358,68
- Droits propres (y compris artistes-auteurs)	3 401 665,30	-	3 401 665,30
Pensions normales	2 790 089,97	-	2 790 089,97
Pensions d'inaptitude au travail et assimilées	284 358,45	-	284 358,45
Pensions d'ex-invalides	327 216,87	-	327 216,87
- Droits dérivés	342 693,38	-	342 693,38
Pensions de réversion servies seules au Régime général	76 788,11	-	76 788,11
Pensions ⁽¹⁾ servies avec un droit direct au Régime général	263 771,45	-	263 771,45
Pensions de veuf et de veuve	2 133,82	-	2 133,82
- Allocations	-	25,69	25,69
Droits propres (AVTS, AMF, AVR, AFN)	-	25,69	25,69
Droits dérivés (SV, AV)	-	0,00	0,00
- Majorations	10 494,27	208 538,54	219 032,80
Pour enfants 10%	-	167 006,47	167 006,47
Pour conjoint à charge	-	372,03	372,03
Tierce personne	10 172,64	-	10 172,64
Forfaitaire pour enfant à charge	321,62	-	321,62
L.814-2	-	2 718,03	2 718,03
L.815-2 et L.815-3 (FSV et FSI)	-	18 312,71	18 312,71
ASPAs et ASI (FSV et FSI)	-	20 129,30	20 129,30

A1-1

(suite)

⁽¹⁾ pensions de réversion et pensions de veuf ou de veuve.

**LES SOMMES VERSÉES AU COURS DE L'ANNÉE 2012
- DROITS CONSTATÉS -**

RÉGION DE ROUEN

(en milliers d'euros)

	RÉGIME GÉNÉRAL	FSV - FSI	TOTAL
Dépenses de l'Assurance Vieillesse	5 038 768,37	270 159,43	5 308 927,80
- Pensions	5 021 820,06	-	5 021 820,06
- Droits propres (y compris artistes-auteurs)	4 517 103,07	-	4 517 103,07
Pensions normales	3 939 752,42	-	3 939 752,42
Pensions d'inaptitude au travail et assimilées	293 387,94	-	293 387,94
Pensions d'ex-invalides	283 962,71	-	283 962,71
- Droits dérivés	504 716,99	-	504 716,99
Pensions de réversion servies seules au Régime général	106 910,55	-	106 910,55
Pensions ⁽¹⁾ servies avec un droit direct au Régime général	395 501,53	-	395 501,53
Pensions de veuf et de veuve	2 304,91	-	2 304,91
- Allocations	-	64,34	64,34
Droits propres (AVTS, AMF, AVR, AFN)	-	64,34	64,34
Droits dérivés (SV, AV)	-	0,00	0,00
- Majorations	16 948,31	270 095,09	287 043,40
Pour enfants 10%	-	211 518,72	211 518,72
Pour conjoint à charge	-	821,94	821,94
Tierce personne	16 286,03	-	16 286,03
Forfaitaire pour enfant à charge	662,28	-	662,28
L.814-2	-	8 199,85	8 199,85
L.815-2 et L.815-3 (FSV et FSI)	-	25 936,11	25 936,11
ASPA et ASI (FSV et FSI)	-	23 618,47	23 618,47

A1-1

(suite)

⁽¹⁾ pensions de réversion et pensions de veuf ou de veuve.

**LES SOMMES VERSÉES AU COURS DE L'ANNÉE 2012
- DROITS CONSTATÉS -**

RÉGION DE STRASBOURG

(en milliers d'euros)

	RÉGIME GÉNÉRAL	FSV - FSI	TOTAL
Dépenses de l'Assurance Vieillesse	4 817 169,07	301 357,91	5 118 526,98
- Pensions	4 800 928,12	-	4 800 928,12
- Droits propres (y compris artistes-auteurs)	4 197 898,72	-	4 197 898,72
Pensions normales	3 433 472,21	-	3 433 472,21
Pensions d'inaptitude au travail et assimilées	371 251,31	-	371 251,31
Pensions d'ex-invalides	393 175,21	-	393 175,21
- Droits dérivés	603 029,39	-	603 029,39
Pensions de réversion servies seules au Régime général	153 008,32	-	153 008,32
Pensions ⁽¹⁾ servies avec un droit direct au Régime général	425 648,85	-	425 648,85
Pensions de veuf et de veuve	24 372,22	-	24 372,22
- Allocations	-	70,08	70,08
Droits propres (AVTS, AMF, AVR, AFN)	-	70,08	70,08
Droits dérivés (SV, AV)	-	0,00	0,00
- Majorations	16 240,95	301 287,83	317 528,78
Pour enfants 10%	-	198 811,46	198 811,46
Pour conjoint à charge	-	3 647,82	3 647,82
Tierce personne	15 394,71	-	15 394,71
Forfaitaire pour enfant à charge	846,24	-	846,24
L.814-2	-	51 518,96	51 518,96
L.815-2 et L.815-3 (FSV et FSI)	-	27 262,40	27 262,40
ASPA et ASI (FSV et FSI)	-	20 047,18	20 047,18

A1-1
(suite)

⁽¹⁾ pensions de réversion et pensions de veuf ou de veuve.

**LES SOMMES VERSÉES AU COURS DE L'ANNÉE 2012
- DROITS CONSTATÉS -**

RÉGION DE TOULOUSE

(en milliers d'euros)

	RÉGIME GÉNÉRAL	FSV - FSI	TOTAL
Dépenses de l'Assurance Vieillesse	3 505 648,56	196 767,38	3 702 415,94
- Pensions	3 491 426,92	-	3 491 426,92
- Droits propres (y compris artistes-auteurs)	3 171 694,67	-	3 171 694,67
Pensions normales	2 600 925,78	-	2 600 925,78
Pensions d'inaptitude au travail et assimilées	297 517,04	-	297 517,04
Pensions d'ex-invalides	273 251,85	-	273 251,85
- Droits dérivés	319 732,25	-	319 732,25
Pensions de réversion servies seules au Régime général	83 656,86	-	83 656,86
Pensions ⁽¹⁾ servies avec un droit direct au Régime général	234 389,53	-	234 389,53
Pensions de veuf et de veuve	1 685,86	-	1 685,86
- Allocations	-	225,96	225,96
Droits propres (AVTS, AMF, AVR, AFN)	-	225,96	225,96
Droits dérivés (SV, AV)	-	0,00	0,00
- Majorations	14 221,64	196 541,42	210 763,06
Pour enfants 10%	-	119 089,87	119 089,87
Pour conjoint à charge	-	932,95	932,95
Tierce personne	13 823,96	-	13 823,96
Forfaitaire pour enfant à charge	397,69	-	397,69
L.814-2	-	9 067,17	9 067,17
L.815-2 et L.815-3 (FSV et FSI)	-	37 918,44	37 918,44
ASPAs et ASI (FSV et FSI)	-	29 532,99	29 532,99

⁽¹⁾ pensions de réversion et pensions de veuf ou de veuve.

**LES SOMMES VERSÉES AU COURS DE L'ANNÉE 2012
- DROITS CONSTATÉS -**

MÉTROPOLE

(en milliers d'euros)

	RÉGIME GÉNÉRAL	FSV - FSI	TOTAL
Dépenses de l'Assurance Vieillesse	94 437 431,89	5 591 330,54	100 028 762,43
- Pensions	94 173 922,68	-	94 173 922,68
- Droits propres (y compris artistes-auteurs)	84 891 695,05	-	84 891 695,05
Pensions normales	72 251 178,97	-	72 251 178,97
Pensions d'inaptitude au travail et assimilées	6 590 951,00	-	6 590 951,00
Pensions d'ex-invalides	6 049 565,08	-	6 049 565,08
- Droits dérivés	9 282 227,62	-	9 282 227,62
Pensions de réversion servies seules au Régime général	2 610 720,36	-	2 610 720,36
Pensions ⁽¹⁾ servies avec un droit direct au Régime général	6 593 564,96	-	6 593 564,96
Pensions de veuf et de veuve	77 942,30	-	77 942,30
- Allocations	-	3 442,69	3 442,69
Droits propres (AVTS, AMF, AVR, AFN)	-	3 442,69	3 442,69
Droits dérivés (SV, AV)	-	0,00	0,00
- Majorations	263 509,22	5 587 887,85	5 851 397,07
Pour enfants 10%	-	3 595 668,41	3 595 668,41
Pour conjoint à charge	-	42 184,56	42 184,56
Tierce personne	248 684,06	-	248 684,06
Forfaitaire pour enfant à charge	14 825,16	-	14 825,16
L.814-2	-	534 974,21	534 974,21
L.815-2 et L.815-3 (FSV et FSI)	-	784 413,55	784 413,55
ASPAs et ASI (FSV et FSI)	-	630 647,12	630 647,12

A1-1
(suite)

⁽¹⁾ pensions de réversion et pensions de veuf ou de veuve.

**LES SOMMES VERSÉES AU COURS DE L'ANNÉE 2012
- DROITS CONSTATÉS -**

DÉPARTEMENTS D'OUTRE-MER

(en milliers d'euros)

	RÉGIME GÉNÉRAL	FSV - FSI	TOTAL
Dépenses de l'Assurance Vieillesse	1 050 544,94	350 137,57	1 400 682,50
- Pensions	1 042 496,75	-	1 042 496,75
- Droits propres (y compris artistes-auteurs)	938 924,94	-	938 924,94
Pensions normales	680 716,43	-	680 716,43
Pensions d'inaptitude au travail et assimilées	216 358,92	-	216 358,92
Pensions d'ex-invalides	41 849,60	-	41 849,60
- Droits dérivés	103 571,80	-	103 571,80
Pensions de réversion servies seules au Régime général	41 816,94	-	41 816,94
Pensions ⁽¹⁾ servies avec un droit direct au Régime général	61 331,28	-	61 331,28
Pensions de veuf et de veuve	423,58	-	423,58
- Allocations	-	2 700,05	2 700,05
Droits propres (AVTS, AMF, AVR, AFN)	-	1 019,04	1 019,04
Droits dérivés (SV, AV)	-	1 681,00	1 681,00
- Majorations	8 048,19	347 437,52	355 485,71
Pour enfants 10%	-	69 348,10	69 348,10
Pour conjoint à charge	-	1 026,87	1 026,87
Tierce personne	7 844,05	-	7 844,05
Forfaitaire pour enfant à charge	204,13	-	204,13
L.814-2	-	26 312,17	26 312,17
L.815-2 et L.815-3 (FSV et .SI)	-	179 680,24	179 680,24
ASPAs et ASI (FSV et FSI)	-	71 070,15	71 070,15

A1-1

(fin)

⁽¹⁾ pensions de réversion et pensions de veuf ou de veuve.

**RÉPARTITION PAR RÉGION DES RETRAITÉS AU 31 DÉCEMBRE 2012
SELON LE TYPE DU DROIT**

A1-2

Régions	Droits contributifs			Droits non contributifs			Ensemble des droits		
	Droits directs	Droits dérivés *	Total	Droits directs	Droits dérivés	Total	Droits directs	Droits dérivés	Total
Bordeaux.....	604 062	30 916	634 978	56	0	56	604 118	30 916	635 034
Clermont-Ferrand.....	291 797	18 304	310 101	23	0	23	291 820	18 304	310 124
Dijon.....	586 289	32 660	618 949	26	0	26	586 315	32 660	618 975
Lille.....	1 075 515	79 225	1 154 740	144	0	144	1 075 659	79 225	1 154 884
Limoges.....	471 490	24 273	495 763	58	0	58	471 548	24 273	495 821
Lyon.....	1 227 669	82 801	1 310 470	64	0	64	1 227 733	82 801	1 310 534
Marseille.....	1 008 093	78 008	1 086 101	261	0	261	1 008 354	78 008	1 086 362
Montpellier.....	454 332	27 554	481 886	89	0	89	454 421	27 554	481 975
Nancy.....	523 722	41 138	564 860	35	0	35	523 757	41 138	564 895
Nantes.....	637 116	25 728	662 844	22	0	22	637 138	25 728	662 866
Orléans.....	511 148	21 730	532 878	33	0	33	511 181	21 730	532 911
Paris.....	2 504 245	237 251	2 741 496	146	0	146	2 504 391	237 251	2 741 642
Rennes.....	546 623	26 137	572 760	9	0	9	546 632	26 137	572 769
Rouen.....	629 334	30 609	659 943	18	0	18	629 352	30 609	659 961
Strasbourg R.G.....	599 485	56 356	655 841	27	0	27	599 512	56 356	655 868
Strasbourg R.L.....	26 345	2 775	29 120	0	0	0	26 345	2 775	29 120
Strasbourg Total.....	625 830	59 131	684 961	27	0	27	625 857	59 131	684 988
Toulouse.....	506 424	27 796	534 220	75	0	75	506 499	27 796	534 295
Métropole.....	12 203 689	843 261	13 046 950	1 086	0	1 086	12 204 775	843 261	13 048 036
Guadeloupe.....	49 849	3 177	53 026	79	66	145	49 928	3 243	53 171
Guyane.....	7 735	384	8 119	8	6	14	7 743	390	8 133
Martinique.....	53 171	2 131	55 302	179	78	257	53 350	2 209	55 559
Réunion.....	62 595	7 476	70 071	13	91	104	62 608	7 567	70 175
DOM.....	173 350	13 168	186 518	279	241	520	173 629	13 409	187 038
FRANCE.....	12 377 039	856 429	13 233 468	1 365	241	1 606	12 378 404	856 670	13 235 074

* Servis seuls au Régime général.

**RÉPARTITION PAR RÉGION DES RETRAITÉS AU 31 DÉCEMBRE 2012
SELON LA CATÉGORIE DE LA PRESTATION**

A1-3

Catégorie de la prestation	Bordeaux	Clermont-Ferrand	Dijon	Lille	Limoges	Lyon	Marseille	Montpellier	Nancy
1 - Pensions et rentes normales *.....	507 417	219 284	497 041	890 517	389 866	1 022 716	754 065	342 370	460 631
2 - Pensions substituées à pension d'invalidité.....	26 180	21 169	27 046	62 081	22 494	75 702	84 198	31 452	21 984
3 - Pensions inaptitude et assimilées.....	70 465	51 344	62 202	122 917	59 130	129 251	169 830	80 510	41 107
DROITS CONTRIBUTIFS DIRECTS (1 à 3).....	604 062	291 797	586 289	1 075 515	471 490	1 227 669	1 008 093	454 332	523 722
4 - Pensions de reversion **.....	30 757	17 985	32 335	78 221	24 042	81 863	76 812	27 240	40 551
5 - Pensions de veufs ou de veuves **.....	159	319	325	1 004	231	938	1 196	314	587
DROITS CONTRIBUTIFS DÉRIVÉS (4+5).....	30 916	18 304	32 660	79 225	24 273	82 801	78 008	27 554	41 138
TOTAL DES DROITS CONTRIBUTIFS (1 à 5).....	634 978	310 101	618 949	1 154 740	495 763	1 310 470	1 086 101	481 886	564 860
DROITS NON CONTRIBUTIFS DIRECTS.....	56	23	26	144	58	64	261	89	35
DROITS NON CONTRIBUTIFS DÉRIVÉS.....	0	0	0	0	0	0	0	0	0
TOTAL DES DROITS NON CONTRIBUTIFS.....	56	23	26	144	58	64	261	89	35
TOTAL DES DROITS DIRECTS.....	604 118	291 820	586 315	1 075 659	471 548	1 227 733	1 008 354	454 421	523 757
TOTAL DES DROITS DÉRIVÉS.....	30 916	18 304	32 660	79 225	24 273	82 801	78 008	27 554	41 138
TOTAL GÉNÉRAL.....	635 034	310 124	618 975	1 154 884	495 821	1 310 534	1 086 362	481 975	564 895

* Y compris les allocations viagères aux rapatriés.

** Servies seules au Régime général.

**RÉPARTITION PAR RÉGION DES RETRAITÉS AU 31 DÉCEMBRE 2012
SELON LA CATÉGORIE DE LA PRESTATION**

A1-3
(suite)

Catégorie de la prestation	Nantes	Orléans	Paris	Rennes	Rouen	Strasbourg R.G.	Strasbourg R.L.	Toulouse	Total Métropole
1 - Pensions et rentes normales *.....	533 284	438 070	2 153 194	439 163	533 347	472 155	23 565	401 490	10 078 175
2 - Pensions substituées à pension d'invalidité.....	34 307	27 644	119 308	39 713	33 090	42 470	2 350	33 524	704 712
3 - Pensions inaptitude et assimilées.....	69 525	45 434	231 743	67 747	62 897	84 860	430	71 410	1 420 802
DROITS CONTRIBUTIFS DIRECTS (1 à 3).....	637 116	511 148	2 504 245	546 623	629 334	599 485	26 345	506 424	12 203 689
4 - Pensions de reversion **.....	25 419	21 538	233 382	25 698	30 157	55 207	2 775	27 451	831 433
5 - Pensions de veufs ou de veuves **.....	309	192	3 869	439	452	1 149	0	345	11 828
DROITS CONTRIBUTIFS DÉRIVÉS (4+5).....	25 728	21 730	237 251	26 137	30 609	56 356	2 775	27 796	843 261
TOTAL DES DROITS CONTRIBUTIFS (1 à 5).....	662 844	532 878	2 741 496	572 760	659 943	655 841	29 120	534 220	13 046 950
DROITS NON CONTRIBUTIFS DIRECTS.....	22	33	146	9	18	27	0	75	1 086
DROITS NON CONTRIBUTIFS DÉRIVÉS.....	0	0	0	0	0	0	0	0	0
TOTAL DES DROITS NON CONTRIBUTIFS.....	22	33	146	9	18	27	0	75	1 086
TOTAL DES DROITS DIRECTS.....	637 138	511 181	2 504 391	546 632	629 352	599 512	26 345	506 499	12 204 775
TOTAL DES DROITS DÉRIVÉS.....	25 728	21 730	237 251	26 137	30 609	56 356	2 775	27 796	843 261
TOTAL GÉNÉRAL.....	662 866	532 911	2 741 642	572 769	659 961	655 868	29 120	534 295	13 048 036

* Y compris les allocations viagères aux rapatriés.

** Servies seules au Régime général.

**RÉPARTITION PAR RÉGION DES RETRAITÉS AU 31 DÉCEMBRE 2012
SELON LA CATÉGORIE DE LA PRESTATION**

A1-3
(fin)

Catégorie de la prestation	Total Métropole	Guadeloupe	Guyane	Martinique	Réunion	Total DOM	Total FRANCE
1 - Pensions et rentes normales *.....	10 078 175	32 580	6 214	38 288	38 736	115 818	10 193 993
2 - Pensions substituées à pension d'ininvalidité.....	704 712	1 448	167	1 585	2 389	5 589	710 301
3 - Pensions inaptitude et assimilées.....	1 420 802	15 821	1 354	13 298	21 470	51 943	1 472 745
DROITS CONTRIBUTIFS DIRECTS (1 à 3).....	12 203 689	49 849	7 735	53 171	62 595	173 350	12 377 039
4 - Pensions de reversion **.....	831 433	3 155	384	2 114	7 415	13 068	844 501
5 - Pensions de veufs ou de veuves **.....	11 828	22	0	17	61	100	11 928
DROITS CONTRIBUTIFS DÉRIVÉS (4+5).....	843 261	3 177	384	2 131	7 476	13 168	856 429
TOTAL DES DROITS CONTRIBUTIFS (1 à 5).....	13 046 950	53 026	8 119	55 302	70 071	186 518	13 233 468
DROITS NON CONTRIBUTIFS DIRECTS.....	1 086	79	8	179	13	279	1 365
DROITS NON CONTRIBUTIFS DÉRIVÉS.....	0	66	6	78	91	241	241
TOTAL DES DROITS NON CONTRIBUTIFS.....	1 086	145	14	257	104	520	1 606
TOTAL DES DROITS DIRECTS.....	12 204 775	49 928	7 743	53 350	62 608	173 629	12 378 404
TOTAL DES DROITS DÉRIVÉS.....	843 261	3 243	390	2 209	7 567	13 409	856 670
TOTAL GÉNÉRAL.....	13 048 036	53 171	8 133	55 559	70 175	187 038	13 235 074

* Y compris les allocations viagères aux rapatriés.

** Servies seules au Régime général.

**DÉNOMBREMENT DES COMPLÈMENTS DE PENSION
AU 31 DÉCEMBRE 2012 PAR RÉGION**

HOMMES ET FEMMES

Régions	Rente des retraites ouvrières et paysannes	Rente inscrite au compte individuel	Majoration pour conjoint à charge	Majoration pour enfant de 10 %	Majoration forfaitaire pour enfants (droits de réversion)	Majoration pour tierce personne	Pension de réversion servie avec un droit direct au Régime général	Majoration article L.814-2			Allocation L.815-2/3, ASPA ou ASI		
								À titre personnel	À titre de conjoint	Total	À titre personnel	À titre de conjoint	Total
Bordeaux.....	22	3 570	2 059	228 052	212	913	91 523	3 034	318	3 352	20 042	105	20 147
Clermont-Fd.....	23	1 430	2 111	116 977	144	575	46 953	3 596	851	4 447	8 937	43	8 980
Dijon.....	133	4 169	4 239	267 114	343	903	98 012	5 610	1 364	6 974	13 603	94	13 697
Lille.....	135	5 949	8 770	548 568	993	1 985	205 924	10 094	2 071	12 165	32 047	81	32 128
Limoges.....	10	2 168	1 279	191 455	183	822	73 111	1 697	140	1 837	13 081	73	13 154
Lyon.....	70	6 267	17 780	547 558	651	1 756	181 964	25 967	7 478	33 445	31 154	198	31 352
Marseille.....	42	4 162	15 780	391 513	343	1 576	135 689	23 165	4 544	27 709	65 230	395	65 625
Montpellier.....	13	2 116	2 933	177 906	170	1 031	62 426	3 979	514	4 493	23 832	131	23 963
Nancy.....	224	2 780	5 706	258 124	346	559	91 411	9 026	2 146	11 172	12 758	62	12 820
Nantes.....	24	3 418	1 562	322 428	353	794	100 840	2 069	333	2 402	12 706	52	12 758
Orléans.....	27	2 750	1 435	211 050	221	772	81 688	2 756	459	3 215	10 428	53	10 481
Paris.....	122	9 716	55 748	1 033 281	2 024	2 664	298 571	82 561	22 397	104 958	63 121	817	63 938
Rennes.....	8	3 199	951	264 368	188	771	85 340	1 434	118	1 552	12 252	42	12 294
Rouen.....	69	3 920	2 227	290 248	357	1 176	108 449	3 506	657	4 163	14 852	50	14 902
Strasbourg RG.	17	4 106	13 255	289 947	426	1 136	97 676	17 616	5 138	22 754	11 973	98	12 071
Strasbourg RL..	0	198	621	11 175	0	16	7 295	2	2	4	110	0	110
Strasbourg Tot.	17	4 304	13 876	301 122	426	1 152	104 971	17 618	5 140	22 758	12 083	98	12 181
Toulouse.....	15	2 473	2 766	190 699	248	1 027	71 860	4 276	644	4 920	18 940	114	19 054
Métropole.....	954	62 391	139 222	5 340 463	7 202	18 476	1 838 732	200 388	49 174	249 562	365 066	2 408	367 474
Guadeloupe.....	0	0	399	34 988	15	204	5 326	3 597	193	3 790	16 016	285	16 301
Guyane.....	0	0	51	4 496	3	18	357	751	27	778	1 853	19	1 872
Martinique.....	0	0	394	34 697	16	128	6 079	3 959	188	4 147	14 713	281	14 994
Réunion.....	0	0	1 293	48 801	110	228	9 458	5 335	768	6 103	20 619	673	21 292
DOM.....	0	0	2 137	122 982	144	578	21 220	13 642	1 176	14 818	53 201	1 258	54 459
FRANCE.....	954	62 391	141 359	5 463 445	7 346	19 054	1 859 952	214 030	50 350	264 380	418 267	3 666	421 933

**DÉNOMBREMENT DES COMPLÉMENTS DE PENSION
AU 31 DÉCEMBRE 2012 PAR RÉGION**

HOMMES

Régions	Rente des retraites ouvrières et paysannes	Rente inscrite au compte individuel	Majoration pour conjoint à charge	Majoration pour enfant de 10 %	Majoration forfaitaire pour enfants (droits de réversion)	Majoration pour tierce personne	Pension de réversion servie avec un droit direct au Régime général	Majoration article L.814-2			Allocation L.815-2/3, ASPA ou ASI		
								À titre personnel	À titre de conjoint	Total	À titre personnel	À titre de conjoint	Total
Bordeaux.....	3	456	1 996	93 406	22	514	7 744	1 498	9	1 507	7 491	21	7 512
Clermont-Fd.....	6	187	2 082	48 890	16	303	4 275	2 328	5	2 333	3 709	9	3 718
Dijon.....	25	482	4 192	113 784	29	465	7 655	3 425	7	3 432	6 150	9	6 159
Lille.....	23	569	8 615	227 859	89	1 010	15 053	5 893	16	5 909	13 632	22	13 654
Limoges.....	1	322	1 234	75 718	20	401	6 889	695	4	699	4 840	8	4 848
Lyon.....	11	567	17 655	254 242	51	944	12 811	18 170	37	18 207	16 063	45	16 108
Marseille.....	11	560	15 633	184 358	25	819	9 470	14 538	41	14 579	33 581	63	33 644
Montpellier.....	3	362	2 870	76 387	15	556	5 375	1 975	12	1 987	11 022	18	11 040
Nancy.....	35	317	5 652	109 615	32	328	6 509	5 509	10	5 519	5 888	11	5 899
Nantes.....	6	349	1 500	131 298	44	412	9 078	965	13	978	4 709	17	4 726
Orléans.....	7	362	1 401	88 501	30	381	7 121	1 656	9	1 665	4 645	12	4 657
Paris.....	31	983	55 407	526 891	84	1 506	18 433	56 305	157	56 462	33 117	193	33 310
Rennes.....	3	290	923	101 344	32	402	6 870	572	11	583	4 768	15	4 783
Rouen.....	9	346	2 175	120 318	34	631	7 582	1 929	5	1 934	6 037	8	6 045
Strasbourg RG.	3	314	13 169	129 601	17	627	4 656	11 864	3	11 867	6 308	14	6 322
Strasbourg RL..	0	5	621	5 370	0	6	257	0	0	0	12	0	12
Strasbourg Tot.	3	319	13 790	134 971	17	633	4 913	11 864	3	11 867	6 320	14	6 334
Toulouse.....	2	374	2 673	79 281	29	505	7 173	2 072	18	2 090	7 562	32	7 594
Métropole.....	179	6 845	137 798	2 366 863	569	9 810	136 951	129 394	357	129 751	169 534	497	170 031
Guadeloupe.....	0	0	374	14 730	1	129	625	1 749	16	1 765	6 845	22	6 867
Guyane.....	0	0	49	2 225	0	11	41	447	1	448	969	1	970
Martinique.....	0	0	366	14 020	3	73	940	1 924	19	1 943	5 773	20	5 793
Réunion.....	0	0	1 220	21 289	5	139	948	2 364	42	2 406	8 077	53	8 130
DOM.....	0	0	2 009	52 264	9	352	2 554	6 484	78	6 562	21 664	96	21 760
FRANCE.....	179	6 845	139 807	2 419 127	578	10 162	139 505	135 878	435	136 313	191 198	593	191 791

A1-4
(suite)

**DÉNOMBREMENT DES COMPLÉMENTS DE PENSION
AU 31 DÉCEMBRE 2012 PAR RÉGION**

FEMMES

Régions	Rente des retraites ouvrières et paysannes	Rente inscrite au compte individuel	Majoration pour conjoint à charge	Majoration pour enfant de 10 %	Majoration forfaitaire pour enfants (droits de réversion)	Majoration pour tierce personne	Pension de réversion servie avec un droit direct au Régime général	Majoration article L.814-2			Allocation L.815-2/3, ASPA ou ASI		
								À titre personnel	À titre de conjoint	Total	À titre personnel	À titre de conjoint	Total
Bordeaux.....	19	3 114	63	134 646	190	399	83 779	1 536	309	1 845	12 551	84	12 635
Clermont-Fd.....	17	1 243	29	68 087	128	272	42 678	1 268	846	2 114	5 228	34	5 262
Dijon.....	108	3 687	47	153 330	314	438	90 357	2 185	1 357	3 542	7 453	85	7 538
Lille.....	112	5 380	155	320 709	904	975	190 871	4 201	2 055	6 256	18 415	59	18 474
Limoges.....	9	1 846	45	115 737	163	421	66 222	1 002	136	1 138	8 241	65	8 306
Lyon.....	59	5 700	125	293 316	600	812	169 153	7 797	7 441	15 238	15 091	153	15 244
Marseille.....	31	3 602	147	207 155	318	757	126 219	8 627	4 503	13 130	31 649	332	31 981
Montpellier.....	10	1 754	63	101 519	155	475	57 051	2 004	502	2 506	12 810	113	12 923
Nancy.....	189	2 463	54	148 509	314	231	84 902	3 517	2 136	5 653	6 870	51	6 921
Nantes.....	18	3 069	62	191 130	309	382	91 762	1 104	320	1 424	7 997	35	8 032
Orléans.....	20	2 388	34	122 549	191	391	74 567	1 100	450	1 550	5 783	41	5 824
Paris.....	91	8 733	341	506 390	1 940	1 158	280 138	26 256	22 240	48 496	30 004	624	30 628
Rennes.....	5	2 909	28	163 024	156	369	78 470	862	107	969	7 484	27	7 511
Rouen.....	60	3 574	52	169 930	323	545	100 867	1 577	652	2 229	8 815	42	8 857
Strasbourg RG.	14	3 792	86	160 346	409	509	93 020	5 752	5 135	10 887	5 665	84	5 749
Strasbourg RL..	0	193	0	5 805	0	10	7 038	2	2	4	98	0	98
Strasbourg Tot.	14	3 985	86	166 151	409	519	100 058	5 754	5 137	10 891	5 763	84	5 847
Toulouse.....	13	2 099	93	111 418	219	522	64 687	2 204	626	2 830	11 378	82	11 460
Métropole.....	775	55 546	1 424	2 973 600	6 633	8 666	1 701 781	70 994	48 817	119 811	195 532	1 911	197 443
Guadeloupe....	0	0	25	20 258	14	75	4 701	1 848	177	2 025	9 171	263	9 434
Guyane.....	0	0	2	2 271	3	7	316	304	26	330	884	18	902
Martinique.....	0	0	28	20 677	13	55	5 139	2 035	169	2 204	8 940	261	9 201
Réunion.....	0	0	73	27 512	105	89	8 510	2 971	726	3 697	12 542	620	13 162
DOM.....	0	0	128	70 718	135	226	18 666	7 158	1 098	8 256	31 537	1 162	32 699
FRANCE.....	775	55 546	1 552	3 044 318	6 768	8 892	1 720 447	78 152	49 915	128 067	227 069	3 073	230 142

ANNEXE II

LES RETRAITÉS ET LE MONTANT DES RETRAITES

MÉTROPOLE
ÉVOLUTIONS DEPUIS 1960

ÉVOLUTION DU NOMBRE DE :

- RETRAITÉS AU 31 DÉCEMBRE
- COMPLÉMENTS DE PENSION AU 31 DÉCEMBRE



ÉVOLUTION DEPUIS 1960 DU NOMBRE DE RETRAITÉS AU 31 DÉCEMBRE

A2-1

Années	Droits contributifs *	Droits non contributifs	Total
1960	1 628 823	715 669	2 344 492
1965	2 221 969	456 650	2 678 619
1970	3 049 325	272 179	3 321 504
1975	4 002 284	142 992	4 145 276
1980	4 922 357	66 470	4 988 827
1981	5 055 702	56 943	5 112 645
1982	5 167 530	49 417	5 216 947
1983	5 402 533	42 878	5 445 411
1984	5 676 865	37 157	5 714 022
1985	5 969 822	32 086	6 001 908
1986	6 262 151	27 888	6 290 039
1987	6 551 816	23 895	6 575 711
1988	6 841 948	20 938	6 862 886
1989	7 138 870	18 206	7 157 076
1990	7 464 531	15 753	7 480 284
1991	7 764 930	13 773	7 778 703
1992	8 074 173	12 017	8 086 190
1993	8 356 974	10 503	8 367 477
1994	8 621 125	9 194	8 630 319
1995	8 845 507	8 099	8 853 606
1996	9 069 997	7 104	9 077 101
1997	9 276 252	6 193	9 282 445
1998	9 482 933	5 527	9 488 460
1999	9 680 741	4 869	9 685 610
2000	9 768 941	4 293	9 773 234
2001	9 940 220	3 807	9 944 027
2002	10 108 244	3 376	10 111 620
2003	10 269 376	2 985	10 272 361
2004	10 601 525	2 653	10 604 178
2005	10 913 226	2 427	10 915 653
2006	11 295 704	2 269	11 297 973
2007	11 692 925	1 990	11 694 915
2008	12 075 861	726	12 076 587
2009	12 383 103	1 628	12 384 731
2010	12 706 652	1 427	12 708 079
2011	12 918 223	1 240	12 919 463
2012	13 046 950	1 086	13 048 036

* Y compris les rentes garanties servies seules, les avantages maintenus (régime algérien) et les allocations viagères aux rapatriés .

**ÉVOLUTION DEPUIS 1960 DU NOMBRE DE RETRAITÉS AU 31 DÉCEMBRE
DÉTAIL DES DROITS CONTRIBUTIFS ET DES DROITS NON CONTRIBUTIFS**

Années	Droits contributifs			Droits non contributifs		
	Droits directs *	Droits dérivés **	Total	Droits directs	Droits dérivés	Total
1960	1 479 613	149 210	1 628 823	610 267	105 402	715 669
1965	1 973 299	248 670	2 221 969	384 931	71 719	456 650
1970	2 671 634	377 691	3 049 325	226 085	46 094	272 179
1975	3 424 977	577 307	4 002 284	118 370	24 622	142 992
1980	4 232 082	690 275	4 922 357	56 552	9 918	66 470
1981	4 341 450	714 252	5 055 702	48 773	8 170	56 943
1982	4 434 425	733 105	5 167 530	42 545	6 872	49 417
1983	4 651 858	750 675	5 402 533	37 124	5 754	42 878
1984	4 904 477	772 388	5 676 865	32 455	4 702	37 157
1985	5 186 977	782 845	5 969 822	28 272	3 814	32 086
1986	5 467 992	794 159	6 262 151	24 787	3 101	27 888
1987	5 751 162	800 654	6 551 816	21 415	2 480	23 895
1988	6 032 741	809 207	6 841 948	18 928	2 010	20 938
1989	6 325 842	813 028	7 138 870	16 579	1 627	18 206
1990	6 648 959	815 572	7 464 531	14 462	1 291	15 753
1991	6 949 943	814 987	7 764 930	12 751	1 022	13 773
1992	7 261 818	812 355	8 074 173	11 199	818	12 017
1993	7 546 501	810 473	8 356 974	9 853	650	10 503
1994	7 811 198	809 927	8 621 125	8 715	479	9 194
1995	8 039 104	806 403	8 845 507	7 716	383	8 099
1996	8 264 374	805 623	9 069 997	6 818	286	7 104
1997	8 474 375	801 877	9 276 252	5 967	226	6 193
1998	8 680 735	802 198	9 482 933	5 349	178	5 527
1999	8 879 067	801 674	9 680 741	4 738	131	4 869
2000	8 970 632	798 309	9 768 941	4 186	107	4 293
2001	9 138 868	801 352	9 940 220	3 721	86	3 807
2002	9 306 156	802 088	10 108 244	3 307	69	3 376
2003	9 464 931	804 445	10 269 376	2 932	53	2 985
2004	9 788 568	812 957	10 601 525	2 615	38	2 653
2005	10 075 028	838 198	10 913 226	2 402	25	2 427
2006	10 439 720	855 984	11 295 704	2 250	19	2 269
2007	10 830 410	862 515	11 692 925	1 973	17	1 990
2008	11 212 655	863 206	12 075 861	724	2	726
2009	11 520 611	862 492	12 383 103	1 627	1	1 628
2010	11 851 582	855 070	12 706 652	1 426	1	1 427
2011	12 069 032	849 191	12 918 223	1 240	0	1 240
2012	12 203 689	843 261	13 046 950	1 086	0	1 086

A2-1

(suite)

* Y compris les rentes garanties servies seules, les avantages maintenus (régime algérien) et les allocations viagères aux rapatriés.

** Servis seuls au Régime général.

ÉVOLUTION DEPUIS 1960 DU NOMBRE DE RETRAITÉS AU 31 DÉCEMBRE

Années	Droits contributifs et droits non contributifs		
	Droits directs *	Droits dérivés **	Total des droits
1960	2 089 880	254 612	2 344 492
1965	2 358 230	320 389	2 678 619
1970	2 897 719	423 785	3 321 504
1975	3 543 347	601 929	4 145 276
1980	4 288 634	700 193	4 988 827
1981	4 390 223	722 422	5 112 645
1982	4 476 970	739 977	5 216 947
1983	4 688 982	756 429	5 445 411
1984	4 936 932	777 090	5 714 022
1985	5 215 249	786 659	6 001 908
1986	5 492 779	797 260	6 290 039
1987	5 772 577	803 134	6 575 711
1988	6 051 669	811 217	6 862 886
1989	6 342 421	814 655	7 157 076
1990	6 663 421	816 863	7 480 284
1991	6 962 694	816 009	7 778 703
1992	7 273 017	813 173	8 086 190
1993	7 556 354	811 123	8 367 477
1994	7 819 913	810 406	8 630 319
1995	8 046 820	806 786	8 853 606
1996	8 271 192	805 909	9 077 101
1997	8 480 342	802 103	9 282 445
1998	8 686 084	802 376	9 488 460
1999	8 883 805	801 805	9 685 610
2000	8 974 818	798 416	9 773 234
2001	9 142 589	801 438	9 944 027
2002	9 309 463	802 157	10 111 620
2003	9 467 863	804 498	10 272 361
2004	9 791 183	812 995	10 604 178
2005	10 077 430	838 223	10 915 653
2006	10 441 970	856 003	11 297 973
2007	10 832 383	862 532	11 694 915
2008	11 213 379	863 208	12 076 587
2009	11 522 238	862 493	12 384 731
2010	11 853 008	855 071	12 708 079
2011	12 070 272	849 191	12 919 463
2012	12 204 775	843 261	13 048 036

A2-1

(suite)

* Y compris les rentes garanties servies seules, les avantages maintenus (régime algérien) et les allocations viagères aux rapatriés.

** Servis seuls au Régime général.

**ÉVOLUTION DEPUIS 1960 DU NOMBRE DE RETRAITÉS AU 31 DÉCEMBRE
DÉTAIL DES DROITS CONTRIBUTIFS DIRECTS**

Années	Pensions et rentes normales *	Pensions de vieillesse substituées à des pensions d'invalidité	Pensions attribuées au titre de l'inaptitude au travail et assimilé	Total des droits contributifs directs
1960	1 267 906	142 752	68 955	1 479 613
1965	1 589 859	207 388	176 052	1 973 299
1970	2 041 350	288 510	341 774	2 671 634
1975	2 414 120	352 049	658 808	3 424 977
1980	2 800 564	378 312	1 053 206	4 232 082
1981	2 814 610	396 822	1 130 018	4 341 450
1982	2 818 647	413 584	1 202 194	4 434 425
1983	2 960 532	429 269	1 262 057	4 651 858
1984	3 122 548	444 191	1 337 738	4 904 477
1985	3 353 273	458 899	1 374 805	5 186 977
1986	3 588 001	474 437	1 405 554	5 467 992
1987	3 838 099	485 027	1 428 036	5 751 162
1988	4 083 289	498 642	1 450 810	6 032 741
1989	4 343 109	512 014	1 470 719	6 325 842
1990	4 628 927	526 683	1 493 349	6 648 959
1991	4 897 662	539 296	1 512 985	6 949 943
1992	5 175 132	551 278	1 535 408	7 261 818
1993	5 430 465	562 199	1 553 837	7 546 501
1994	5 676 111	571 723	1 563 364	7 811 198
1995	5 896 812	577 587	1 564 705	8 039 104
1996	6 119 942	582 860	1 561 572	8 264 374
1997	6 332 451	587 001	1 554 923	8 474 375
1998	6 541 773	590 636	1 548 326	8 680 735
1999	6 745 267	593 604	1 540 196	8 879 067
2000	6 861 568	587 469	1 521 595	8 970 632
2001	7 039 175	589 327	1 510 366	9 138 868
2002	7 220 336	590 153	1 495 667	9 306 156
2003	7 389 376	592 705	1 482 850	9 464 931
2004	7 709 263	599 486	1 479 819	9 788 568
2005	8 000 267	606 229	1 468 532	10 075 028
2006	8 349 161	622 795	1 467 764	10 439 720
2007	8 718 948	642 244	1 469 218	10 830 410
2008	9 083 107	661 225	1 468 323	11 212 655
2009	9 368 848	681 962	1 469 801	11 520 611
2010	9 677 167	702 943	1 471 472	11 851 582
2011	9 905 707	707 609	1 455 716	12 069 032
2012	10 078 175	704 712	1 420 802	12 203 689

A2-1
(suite)

* Y compris les rentes garanties servies seules, les pensions et rentes ROP, les rentes AS et SS, les allocations viagères aux rapatriés ainsi que les pensions portées au minimum.

**ÉVOLUTION DEPUIS 1960 DU NOMBRE DE RETRAITÉS AU 31 DÉCEMBRE
DÉTAIL DES DROITS CONTRIBUTIFS DÉRIVÉS**

A2-1

(suite)

Années	Pensions de réversion *	Pensions de veufs ou de veuves *	Total des droits contributifs dérivés
1960	120 105	29 105	149 210
1965	208 973	39 697	248 670
1970	322 212	55 479	377 691
1975	503 455	73 852	577 307
1980	620 587	69 688	690 275
1981	644 856	69 396	714 252
1982	664 318	68 787	733 105
1983	682 590	68 085	750 675
1984	705 091	67 297	772 388
1985	716 583	66 262	782 845
1986	728 977	65 182	794 159
1987	736 818	63 836	800 654
1988	747 332	61 875	809 207
1989	753 215	59 813	813 028
1990	758 270	57 302	815 572
1991	760 159	54 828	814 987
1992	760 209	52 146	812 355
1993	761 016	49 457	810 473
1994	763 063	46 864	809 927
1995	762 175	44 228	806 403
1996	763 932	41 691	805 623
1997	762 578	39 299	801 877
1998	765 049	37 149	802 198
1999	766 653	35 021	801 674
2000	765 524	32 785	798 309
2001	770 133	31 219	801 352
2002	772 722	29 366	802 088
2003	776 834	27 611	804 445
2004	792 430	20 527	812 957
2005	818 807	19 391	838 198
2006	838 080	17 904	855 984
2007	846 158	16 357	862 515
2008	848 307	14 899	863 206
2009	848 220	14 272	862 492
2010	841 755	13 315	855 070
2011	836 678	12 513	849 191
2012	831 433	11 828	843 261

* Servies seuls au Régime général.

**ÉVOLUTION DEPUIS 1960 DU NOMBRE DE RETRAITÉS AU 31 DÉCEMBRE
DÉTAIL DES DROITS NON CONTRIBUTIFS**

Années	Allocations aux vieux travailleurs salariés	Allocations aux mères de famille	Droits directs Total	Secours viagers	Allocations de veufs ou de veuves, allocations de réversion	Droits dérivés Total	Droits non contributifs Total
1960	502 033	108 234	610 267	56 788	48 614	105 402	715 669
1965	289 220	95 711	384 931	40 692	31 027	71 719	456 650
1970	154 088	71 997	226 085	26 353	19 741	46 094	272 179
1975	71 194	47 176	118 370	15 296	9 326	24 622	142 992
1980	30 280	26 272	56 552	5 755	4 163	9 918	66 470
1981	24 909	23 864	48 773	4 694	3 476	8 170	56 943
1982	20 680	21 865	42 545	3 920	2 952	6 872	49 417
1983	16 918	20 206	37 124	3 281	2 473	5 754	42 878
1984	13 794	18 661	32 455	2 649	2 053	4 702	37 157
1985	11 078	17 194	28 272	2 146	1 668	3 814	32 086
1986	8 892	15 895	24 787	1 731	1 370	3 101	27 888
1987	6 816	14 599	21 415	1 364	1 116	2 480	23 895
1988	5 419	13 509	18 928	1 107	903	2 010	20 938
1989	4 243	12 336	16 579	895	732	1 627	18 206
1990	3 215	11 247	14 462	722	569	1 291	15 753
1991	2 456	10 295	12 751	567	455	1 022	13 773
1992	1 882	9 317	11 199	463	355	818	12 017
1993	1 402	8 451	9 853	372	278	650	10 503
1994	1 050	7 665	8 715	276	203	479	9 194
1995	761	6 955	7 716	224	159	383	8 099
1996	550	6 268	6 818	176	110	286	7 104
1997	386	5 581	5 967	146	80	226	6 193
1998	291	5 058	5 349	119	59	178	5 527
1999	208	4 530	4 738	90	41	131	4 869
2000	157	4 029	4 186	75	32	107	4 293
2001	106	3 615	3 721	62	24	86	3 807
2002	68	3 239	3 307	51	18	69	3 376
2003	45	2 887	2 932	41	12	53	2 985
2004	21	2 594	2 615	31	7	38	2 653
2005	14	2 388	2 402	22	3	25	2 427
2006	19	2 231	2 250	16	3	19	2 269
2007	15	1 958	1 973	14	3	17	1 990
2008	7	717	724	0	2	2	726
2009	5	1 622	1 627	0	1	1	1 628
2010	3	1 423	1 426	0	1	1	1 427
2011	1	1 239	1 240	0	0	0	1 240
2012	1	1 085	1 086	0	0	0	1 086

A2-1
(suite)

**ÉVOLUTION DEPUIS 1960 DU NOMBRE DE RETRAITÉS AU 31 DÉCEMBRE
PRESTATIONS PORTÉES AU MINIMUM AVTS ET AU MINIMUM CONTRIBUTIF
DROITS CONTRIBUTIFS ET DROITS NON CONTRIBUTIFS**

Années	Droits non contributifs (AVTS)			Droits contributifs (*)						Total (*) des droits directs	Total (*) des droits dérivés	Total (*) des droits contributifs et non contributifs
	Droits directs	Droits dérivés	Total des droits non contributifs	Ancien minimum AVTS			Minimum contributif Droits directs (effet : 1.4.83)	Total des droits directs Minimum contributif et AVTS	Total des droits contributifs Minimum contributif et AVTS			
				Droits directs	Droits dérivés	Total						
1960	610 267	105 402	715 669	-	-	-	-	-	-	-	-	-
1965	384 931	71 719	456 650	-	-	-	-	-	-	-	-	-
1970	226 085	46 094	272 179	-	-	749 000	-	-	749 000	-	-	1 021 179
1975	118 370	24 622	142 992	-	-	968 000	-	-	968 000	-	-	1 110 992
1980	56 552	9 918	66 470	-	-	1 603 000	-	-	1 603 000	-	-	1 669 470
1981	48 773	8 170	56 943	-	-	1 666 000	-	-	1 666 000	-	-	1 722 943
1982	42 545	6 872	49 417	1 478 380	344 075	1 822 455	-	1 478 380	1 822 455	1 520 925	350 947	1 871 872
1983	37 124	5 754	42 878	1 480 590	342 458	1 823 048	75 333	1 555 923	1 898 381	1 593 047	348 212	1 941 259
1984	32 455	4 702	37 157	1 448 106	361 309	1 809 415	238 401	1 686 507	2 047 816	1 718 962	366 011	2 084 973
1985	28 272	3 814	32 086	1 419 519	364 959	1 784 478	417 956	1 837 475	2 202 434	1 865 747	368 773	2 234 520
1986	24 787	3 101	27 888	1 397 692	365 201	1 762 893	582 124	1 979 816	2 345 017	2 004 603	368 302	2 372 905
1987	21 415	2 480	23 895	1 344 566	373 372	1 717 938	752 009	2 096 575	2 469 947	2 117 990	375 852	2 493 842
1988	18 928	2 010	20 938	1 310 472	361 555	1 672 027	908 867	2 219 339	2 580 894	2 238 267	363 565	2 601 832
1989	16 579	1 627	18 206	1 251 292	379 016	1 630 308	1 067 832	2 319 124	2 698 140	2 335 703	380 643	2 716 346
1990	14 462	1 291	15 753	1 176 430	387 794	1 564 224	1 272 372	2 448 802	2 836 596	2 463 264	389 085	2 852 349
1991	12 751	1 022	13 773	1 119 177	391 549	1 510 726	1 424 300	2 543 477	2 935 026	2 556 228	392 571	2 948 799
1992	11 199	818	12 017	1 067 190	391 084	1 458 274	1 607 715	2 674 905	3 065 989	2 686 104	391 902	3 078 006
1993	9 853	650	10 503	1 004 569	390 311	1 394 880	1 784 069	2 788 638	3 178 949	2 798 491	390 961	3 189 452
1994	8 715	479	9 194	943 353	401 717	1 345 070	1 961 037	2 904 390	3 306 107	2 913 105	402 196	3 315 301
1995	7 716	383	8 099	882 102	399 356	1 281 458	2 109 687	2 991 789	3 391 145	2 999 505	399 739	3 399 244
1996	6 818	286	7 104	828 587	401 764	1 230 351	2 275 511	3 104 098	3 505 862	3 110 916	402 050	3 512 966
1997	5 967	226	6 193	757 111	397 640	1 154 751	2 442 905	3 200 016	3 597 656	3 205 983	397 866	3 603 849
1998	5 349	178	5 527	725 615	417 651	1 143 266	2 595 501	3 321 116	3 738 767	3 326 465	417 829	3 744 294
1999	4 738	131	4 869	656 887	422 406	1 079 293	2 770 183	3 427 070	3 849 476	3 431 808	422 537	3 854 345
2000	4 186	107	4 293	593 243	426 623	1 019 866	2 926 435	3 519 678	3 946 301	3 523 864	426 730	3 950 594
2001	3 721	86	3 807	529 450	439 543	968 993	3 063 871	3 593 321	4 032 864	3 597 042	439 629	4 036 671
2002	3 307	69	3 376	502 949	442 939	945 888	3 190 215	3 693 164	4 136 103	3 696 471	443 008	4 139 479
2003	2 932	53	2 985	427 291	450 382	877 673	3 333 080	3 760 371	4 210 753	3 763 303	450 435	4 213 738
2004	2 615	38	2 653	388 928	459 188	848 116	3 494 954	3 883 882	4 343 070	3 886 497	459 226	4 345 723
2005	2 402	25	2 427	342 442	465 737	808 179	3 657 544	3 999 986	4 465 723	4 002 388	465 762	4 468 150
2006	2 250	19	2 269	300 348	478 516	778 864	3 853 562	4 153 910	4 632 426	4 156 160	478 535	4 634 695
2007	1 973	17	1 990	261 235	485 348	746 583	4 060 074	4 321 309	4 806 657	4 323 282	485 365	4 808 647
2008	724	2	726	224 184	491 509	715 693	4 273 810	4 497 994	4 989 503	4 498 718	491 511	4 990 229
2009	1 627	1	1 628	191 541	495 673	687 214	4 465 020	4 656 561	5 152 234	4 658 188	495 674	5 153 862
2010	1 426	1	1 427	162 094	497 029	659 123	4 644 821	4 806 915	5 303 944	4 808 341	497 030	5 305 371
2011	1 240	0	1 240	136 206	497 844	634 050	4 789 265	4 925 471	5 423 315	4 926 711	497 844	5 424 555
2012	1 086	0	1 086	111 960	498 416	610 376	4 768 558	4 880 518	5 378 934	4 881 604	498 416	5 380 020

A2-1

(fin)

(*) Avant 1968 : estimation non disponible.

À partir de 1982 : estimation d'après l'échantillon au 1/90 du stock au 31 décembre.

À partir de 2002 : base SNSP - infocentre. Résultats exhaustifs.

**ÉVOLUTION DEPUIS 1977 DU NOMBRE DE RETRAITÉS
BÉNÉFICIAIRES D'UN COMPLÉMENT DE PENSION AU 31 DÉCEMBRE**

A2-2
(suite)

Années (1)	Rentes ROP	Rentes du compte individuel	Majorations forfaitaires pour charge d'enfants (droits de reversion)	Pensions de réversion servies avec un droit direct au Régime général	Allocations L.815-2/3, ASPA ou ASI				Majorations prévues à l'article L.814-2			
					Allocations servies			Total (2) des allocataires	Majorations servies			Total (2) des allocataires (3)
					à titre personnel	de conjoint	Total des allocations		à titre personnel	de conjoint	Total des majo- rations	
1977	248 617	596 033	-	-	711 633	26 331	737 964	713 002	82 477	16 495	98 972	-
1978	244 441	664 046	-	-	698 836	26 305	725 141	699 956	83 777	19 663	103 440	-
1979	233 179	828 592	-	-	681 573	24 930	706 503	682 721	83 779	19 050	102 829	-
1980	219 706	846 022	-	-	664 097	25 614	689 711	665 237	84 066	21 443	105 509	103 127
1985	153 274	888 289	-	648 717	633 664	21 166	654 830	634 634	80 167	23 246	103 413	97 011
1986	140 463	865 178	-	696 841	616 421	19 687	636 108	617 387	80 458	23 039	103 497	96 434
1987	127 183	833 810	-	744 484	590 703	17 813	608 516	591 646	79 838	22 167	102 005	94 706
1988	116 269	801 556	-	797 386	566 545	16 391	582 936	567 471	81 625	22 008	103 633	95 854
1989	106 400	765 232	4 110	843 014	537 235	14 661	551 896	538 073	84 034	21 768	105 802	97 385
1990	95 115	726 774	4 515	903 713	512 152	13 259	525 411	512 943	88 810	21 822	110 632	101 413
1991	85 840	690 681	5 002	952 335	488 621	11 938	500 559	489 377	92 914	21 831	114 745	104 933
1992	77 010	654 698	4 534	1 007 157	465 673	10 802	476 475	466 378	99 115	22 504	121 619	110 812
1993	68 727	619 220	4 118	1 058 276	449 642	9 840	459 482	450 323	108 195	23 911	132 106	119 928
1994	60 939	584 125	3 782	1 109 741	432 421	8 884	441 305	433 066	118 078	25 125	143 203	129 726
1995	53 696	547 949	3 552	1 156 528	412 401	7 998	420 399	413 019	126 250	25 134	151 384	137 432
1996	46 914	511 747	3 666	1 204 796	394 069	7 192	401 261	394 668	140 496	27 146	167 642	151 823
1997	40 330	474 354	3 534	1 250 991	377 012	6 427	383 439	377 576	155 899	30 433	186 332	167 855
1998	34 635	438 548	3 779	1 297 752	369 728	5 984	375 712	370 256	170 392	34 950	205 342	183 699
1999	29 455	402 954	3 846	1 342 829	372 492	5 777	378 269	373 018	187 213	40 838	228 051	202 315
2000	24 748	366 877	4 385	1 385 325	369 607	5 526	375 133	370 109	205 742	48 750	254 492	223 405
2001	20 652	333 367	4 728	1 424 249	364 806	5 276	370 082	365 279	222 847	56 287	279 134	243 019
2002	16 839	298 696	4 266	1 459 016	356 246	4 888	361 134	356 684	234 444	62 396	296 840	256 468
2003	13 417	264 004	4 280	1 487 921	352 453	4 652	357 105	352 887	246 202	68 669	314 871	270 339
2004	10 858	235 680	4 721	1 526 892	348 859	4 300	353 159	349 257	257 533	73 402	330 935	282 882
2005	8 530	206 884	6 981	1 561 793	350 625	3 965	354 590	351 005	273 152	75 779	348 931	299 044
2006	6 624	180 949	7 410	1 602 885	350 409	3 632	354 041	350 760	273 805	77 912	351 717	300 492
2007	5 071	156 624	9 650	1 647 937	349 073	3 427	352 500	349 471	262 040	74 027	336 067	287 041
2008	3 754	133 249	9 231	1 689 611	349 359	2 894	352 253	349 682	248 805	68 688	317 493	271 686
2009	2 810	112 453	9 501	1 736 863	361 730	3 097	364 827	362 097	238 456	64 620	303 076	260 141
2010	2 025	93 999	8 667	1 777 022	365 449	2 911	368 360	365 802	227 064	59 633	286 697	247 014
2011	1 448	77 786	7 881	1 814 384	366 866	2 713	369 579	367 196	212 732	54 087	266 819	230 868
2012	954	62 391	7 202	1 838 732	365 066	2 408	367 474	365 377	200 388	49 174	249 562	216 770

(1) Renseignements obtenus de 1984 à 1992 à partir de l'échantillon au 1/90 du fichier stock au 31 décembre (estimation non disponible antérieurement), depuis 1993 à partir des chaînes statistiques.

(2) Lorsque la même prestation est assortie de deux allocations (à titre personnel et au titre du conjoint) l'allocataire n'est compté qu'une fois.

(3) Non disponible avant 1980.

**ÉVOLUTION DEPUIS 1986 DU MONTANT ANNUEL MOYEN
DES COMPLÉMENTS DE PENSION AU 31 DÉCEMBRE (1)**

(en euros)

Années	Majorations de 10 % pour enfants (2)	Majorations pour conjoint à charge			Majorations pour tierce personne	Droits de réversion servis avec un droit direct au Régime général (3)	Allocations L.815-2/3 ASPA ou ASI		Majorations article L.814-2	
		Conjoint âgé de moins de 65 ans	Conjoint âgé de 65 ans et + ou inapte entre 60 et 64 ans	Total			Ensemble des prestations	Ensemble des allocations	Ensemble des prestations	Ensemble des majorations
							(4)		(4)	
1986	353	5	393	368	7 685	2 034	1 989	1 937	1 401	1 297
1990	415	5	401	377	8 847	2 252	2 023	1 979	1 440	1 346
1991	432	5	382	371	8 966	2 320	2 056	2 007	1 484	1 363
1992	445	5	373	366	9 416	2 375	2 100	2 053	1 593	1 445
1993	456	5	381	373	9 434	2 433	2 051	2 012	1 588	1 445
1994	461	5	375	370	9 712	2 484	2 091	2 045	1 617	1 478
1995	474	5	362	359	9 857	2 557	2 263	2 221	1 694	1 524
1996	487	5	364	360	9 910	2 574	2 272	2 241	1 690	1 526
1997	490	5	370	366	10 129	2 620	2 257	2 217	1 707	1 544
1998	494	5	348	344	10 237	2 682	2 296	2 265	1 634	1 445
1999	505	5	342	338	10 378	2 711	2 367	2 336	1 824	1 614
2000	507	5	329	327	10 477	2 742	2 431	2 400	2 067	1 829
2001	516	7	335	333	10 728	2 777	2 510	2 473	1 890	1 652
2002	532	8	319	319	10 962	2 867	2 593	2 562	1 975	1 712
2003	539	8	315	315	11 158	2 932	2 627	2 594	2 030	1 745
2004	552	ND	ND	306	11 319	2 830	2 651	2 622	2 090	1 787
2005	566	ND	ND	303	11 548	2 922	2 724	2 697	2 126	1 822
2006	581	ND	ND	293	11 759	3 017	2 778	2 752	2 173	1 856
2007	597	ND	ND	288	11 973	3 112	2 889	2 864	2 215	1 892
2008	615	ND	ND	285	12 217	3 210	3 004	2 982	2 253	1 928
2009	625	ND	ND	282	12 327	3 278	3 378	3 352	2 265	1 944
2010	637	ND	ND	279	12 440	3 349	3 555	3 530	2 271	1 956
2011	652	ND	ND	280	12 700	3 453	3 867	3 842	2 284	1 976
2012	673	ND	ND	275	12 968	3 453	3 976	3 964	2 335	2 029

(1) Renseignements obtenus jusqu'en 2003 à partir de l'échantillon au 1/90 du fichier stock au 31 décembre. À partir de 2004 : résultats exhaustifs (Infocentre SNSP).

(2) Montant calculé en ajoutant à la majoration de 10 % de la retraite de base, le onzième du droit dérivé cumulé quand il existe.

(3) Rupture de série en 2004 : montants hors ME - résultats exhaustifs. Avant 2004 : y compris la ME - échantillon stock au 1/90.

(4) Lorsque la même prestation est assortie de deux allocations (à titre personnel et au titre du conjoint) l'allocataire n'est compté qu'une fois.

A2-2

(suite)

**ÉVOLUTION DEPUIS 1960 DU NOMBRE DE RETRAITÉS BÉNÉFICIAIRES D'UNE MAJORATION POUR ENFANTS DE 10 %
SELON LE POTENTIEL DE RETRAITÉS SUSCEPTIBLES D'EN BÉNÉFICIER
AU 31 DÉCEMBRE**

Années	Total des retraités A	Majorations pour enfants de 10 %			
		Titulaires de la majoration pour enfants de 10 % B	Total des retraités moins les rentes SS C	% B / A	% B / C
1960	2 344 492	620 599	2 194 289	26,47	28,28
1965	2 678 619	700 495	2 486 014	26,15	28,18
1970	3 321 504	863 764	3 069 535	26,01	28,14
1975	4 145 276	1 174 126	3 880 193	28,32	30,26
1980	4 988 827	1 601 361	4 789 818	32,10	33,43
1981	5 112 645	1 688 453	4 926 812	33,03	34,27
1982	5 216 947	1 765 447	5 044 318	33,84	35,00
1983	5 445 411	1 890 050	5 285 647	34,71	35,76
1984	5 714 022	2 031 679	5 567 177	35,56	36,49
1985	6 001 908	2 179 649	5 867 630	36,32	37,15
1986	6 290 039	2 327 199	6 167 480	37,00	37,73
1987	6 575 711	2 480 861	6 466 068	37,73	38,37
1988	6 862 886	2 634 723	6 763 821	38,39	38,95
1989	7 157 076	2 791 681	7 068 275	39,01	39,50
1990	7 480 284	2 966 396	7 401 504	39,66	40,08
1991	7 778 703	3 129 021	7 709 234	40,23	40,59
1992	8 086 190	3 297 868	8 025 366	40,78	41,09
1993	8 367 477	3 455 742	8 314 595	41,30	41,56
1994	8 630 319	3 605 606	8 584 774	41,78	42,00
1995	8 853 606	3 735 527	8 814 746	42,19	42,38
1996	9 077 101	3 862 758	9 044 356	42,55	42,71
1997	9 282 445	3 978 830	9 255 564	42,86	42,99
1998	9 488 460	4 093 108	9 466 528	43,14	43,24
1999	9 685 610	4 201 215	9 668 017	43,38	43,45
2000	9 773 234	4 261 022	9 759 554	43,60	43,66
2001	9 944 027	4 352 440	9 933 450	43,77	43,82
2002	10 111 620	4 435 457	10 103 720	43,86	43,90
2003	10 272 361	4 510 739	10 266 593	43,91	43,94
2004	10 604 178	4 636 935	10 599 833	43,73	43,75
2005	10 915 653	4 750 311	10 912 557	43,52	43,53
2006	11 297 973	4 876 612	11 295 740	43,16	43,17
2007	11 694 915	4 996 661	11 693 434	42,73	42,73
2008	12 076 587	5 104 759	12 075 591	42,27	42,27
2009	12 384 731	5 195 027	12 384 048	41,95	41,95
2010	12 708 079	5 282 127	12 707 635	41,57	41,57
2011	12 919 463	5 327 589	12 919 187	41,24	41,24
2012	13 048 036	5 340 463	13 047 870	40,93	40,93

A2-2

(suite)

**ÉVOLUTION DEPUIS 1981 DU NOMBRE DE RETRAITÉS BÉNÉFICIAIRES D'UN COMPLÉMENT DE PENSION
SELON LE POTENTIEL DE RETRAITÉS SUSCEPTIBLES D'EN BÉNÉFICIER
AU 31 DÉCEMBRE**

Années	Total des retraités A	Rentes des Retraites Ouvrières et Paysannes				Rentes du compte individuel					
		Titulaires de la rente ROP B	Total des titulaires d'un droit direct C	% B / A	% B / C	Titulaires de la rente du compte individuel D	Pensions minimum et non-contributifs directs E	Minimum AVTS et non-contributifs directs F	% D / A	% D / E	% D / F
1981	5 112 645	208 608	4 390 223	4,08	4,76	921 093	1 015 265	-	18,02	90,72	-
1985	6 001 908	153 274	5 215 249	2,55	2,94	888 289	1 180 489	1 447 791	14,80	75,25	61,35
1986	6 290 039	140 463	5 492 779	2,23	2,56	865 178	1 273 249	1 422 479	13,75	67,95	60,82
1987	6 575 711	127 183	5 772 577	1,93	2,20	833 810	1 364 827	1 365 981	12,68	61,09	61,04
1988	6 862 886	116 269	6 051 669	1,69	1,92	801 556	1 442 976	1 329 400	11,68	55,55	60,29
1989	7 157 076	106 400	6 342 421	1,49	1,68	765 232	1 517 641	1 267 871	10,69	50,42	60,36
1990	7 480 284	95 115	6 663 421	1,27	1,43	726 774	1 601 651	1 190 892	9,72	45,38	61,03
1991	7 778 703	85 840	6 962 694	1,10	1,23	690 681	1 676 543	1 131 928	8,88	41,20	61,02
1992	8 086 190	77 010	7 273 017	0,95	1,06	654 698	1 755 903	1 078 389	8,10	37,29	60,71
1993	8 367 477	68 727	7 556 354	0,82	0,91	619 220	1 832 947	1 014 422	7,40	33,78	61,04
1994	8 630 319	60 939	7 819 913	0,71	0,78	584 125	1 911 197	952 068	6,77	30,56	61,35
1995	8 853 606	53 696	8 046 820	0,61	0,67	547 949	1 983 990	889 818	6,19	27,62	61,58
1996	9 077 101	46 914	8 271 192	0,52	0,57	511 747	2 063 420	835 405	5,64	24,80	61,26
1997	9 282 445	40 330	8 480 342	0,43	0,48	474 354	2 143 079	763 078	5,11	22,13	62,16
1998	9 488 460	34 635	8 686 084	0,37	0,40	438 548	2 225 321	730 964	4,62	19,71	60,00
1999	9 685 610	29 455	8 883 805	0,30	0,33	402 954	2 306 593	661 625	4,16	17,47	60,90
2000	9 773 234	24 748	8 974 818	0,25	0,28	366 877	2 367 103	597 429	3,75	15,50	61,41
2001	9 944 027	20 652	9 142 589	0,21	0,23	333 367	2 445 435	533 171	3,35	13,63	62,53
2002	10 111 620	16 839	9 309 463	0,17	0,18	298 696	2 520 918	506 256	2,95	11,85	59,00
2003	10 272 361	13 417	9 467 863	0,13	0,14	264 004	2 592 578	430 223	2,57	10,18	61,36
2004	10 604 178	10 858	9 791 183	0,10	0,11	235 680	-	391 543	2,22	-	60,19
2005	10 915 653	8 530	10 077 430	0,08	0,08	206 884	-	344 844	1,90	-	59,99
2006	11 297 973	6 624	10 441 970	0,06	0,06	180 949	-	302 598	1,60	-	59,80
2007	11 694 915	5 071	10 832 383	0,04	0,05	156 624	-	263 208	1,34	-	59,51
2008	12 076 587	3 754	11 213 379	0,03	0,03	133 249	-	224 908	1,10	-	59,25
2009	12 384 731	2 810	11 522 238	0,02	0,02	112 453	-	193 168	0,91	-	58,22
2010	12 708 079	2 025	11 853 008	0,02	0,02	93 999	-	163 520	0,74	-	57,48
2011	12 919 463	1 448	12 070 272	0,01	0,01	77 786	-	137 446	0,60	-	56,59
2012	13 048 036	954	12 074 775	0,01	0,01	62 391	-	113 046	0,48	-	55,19

A2-2
(suite)

E: Pensions de droit direct portées au minimum AVTS ou au minimum contributif d'après la codification de la prestation de base (non compris les inaptes et les ex-invalides).

F: Pensions de droit direct portées au minimum AVTS (y compris les inaptes et les ex-invalides), d'après l'estimation effectuée à partir de l'échantillon du stock au 1/90 non disponible avant 1982. À partir de 2002, résultats exhaustifs (base SNSP et infocentre).

**ÉVOLUTION DEPUIS 1981 DU NOMBRE DE RETRAITÉS BÉNÉFICIAIRES D'UN COMPLÉMENT DE PENSION
SELON LE POTENTIEL DE RETRAITÉS SUSCEPTIBLES D'EN BÉNÉFICIER
AU 31 DÉCEMBRE**

Années	Total des retraités A	Majorations pour tierce personne				Pensions de réversion servies avec un droit direct au Régime général				Majorations pour conjoint à charge			
		Titulaires de la majoration pour tierce personne B	Titulaires d'une pension Ex-invalidé et inapte et assimilé C	% B / A	% B / C	Titulaires d'une pension de réversion cumulée avec un droit direct au Régime général D	Total des titulaires d'un droit direct E	% D / A	% D / E	Titulaires de la majoration pour conjoint à charge F	Titulaires d'un droit direct moins les rentes SS G	% F / A	% F / G
1981	5 112 645	20 180	1 526 840	0,39	1,32	-	4 390 223	-	-	448 929	4 200 596	8,78	10,69
1985	6 001 908	20 656	1 833 704	0,34	1,13	648 717	5 215 249	10,81	12,44	325 351	5 078 663	5,42	6,41
1986	6 290 039	20 884	1 879 991	0,33	1,11	696 841	5 492 779	11,08	12,69	306 032	5 368 199	4,87	5,70
1987	6 575 711	20 711	1 913 063	0,31	1,08	744 484	5 772 577	11,32	12,90	284 235	5 661 216	4,32	5,02
1988	6 862 886	20 801	1 949 452	0,30	1,07	797 386	6 051 669	11,62	13,18	265 200	5 951 094	3,86	4,46
1989	7 157 076	20 908	1 982 733	0,29	1,05	843 014	6 342 421	11,78	13,29	249 281	6 252 352	3,48	3,99
1990	7 480 284	21 005	2 020 032	0,28	1,04	903 713	6 663 421	12,08	13,56	235 845	6 583 578	3,15	3,58
1991	7 778 703	21 066	2 052 281	0,27	1,03	952 335	6 962 694	12,24	13,68	224 499	6 892 325	2,89	3,26
1992	8 086 190	21 175	2 086 686	0,26	1,01	1 007 157	7 273 017	12,46	13,85	215 976	7 211 463	2,67	2,99
1993	8 367 477	21 211	2 116 036	0,25	1,00	1 058 276	7 556 354	12,65	14,01	208 918	7 502 887	2,50	2,78
1994	8 630 319	21 071	2 135 087	0,24	0,99	1 109 741	7 819 913	12,86	14,19	201 856	7 773 898	2,34	2,60
1995	8 853 606	20 845	2 142 292	0,24	0,97	1 156 528	8 046 820	13,06	14,37	192 880	8 007 585	2,18	2,41
1996	9 077 101	20 594	2 144 432	0,23	0,96	1 204 796	8 271 192	13,27	14,57	186 349	8 238 154	2,05	2,26
1997	9 282 445	20 137	2 141 924	0,22	0,94	1 250 991	8 480 342	13,48	14,75	181 559	8 453 235	1,96	2,15
1998	9 488 460	19 779	2 138 962	0,21	0,92	1 297 752	8 686 084	13,68	14,94	179 556	8 663 986	1,89	2,07
1999	9 685 610	19 444	2 133 800	0,20	0,91	1 342 829	8 883 805	13,86	15,12	178 350	8 866 090	1,84	2,01
2000	9 773 234	18 857	2 109 064	0,19	0,89	1 385 325	8 974 818	14,17	15,44	178 777	8 961 049	1,83	2,00
2001	9 944 027	18 601	2 099 693	0,19	0,89	1 424 249	9 142 589	14,32	15,58	179 595	9 131 943	1,81	1,97
2002	10 111 620	18 231	2 085 820	0,18	0,87	1 459 016	9 309 463	14,43	15,67	178 637	9 301 518	1,77	1,92
2003	10 272 361	17 852	2 075 555	0,17	0,86	1 487 921	9 467 863	14,48	15,72	178 822	9 462 062	1,74	1,89
2004	10 604 178	17 777	2 079 305	0,17	0,85	1 526 892	9 791 183	14,40	15,59	179 586	9 786 838	1,69	1,83
2005	10 915 653	17 837	2 074 761	0,16	0,86	1 561 793	10 077 430	14,31	15,50	180 441	10 074 334	1,65	1,79
2006	11 297 973	18 220	2 090 559	0,16	0,87	1 602 885	10 441 970	14,19	15,35	178 732	10 439 737	1,58	1,71
2007	11 694 915	18 615	2 111 462	0,16	0,88	1 647 937	10 832 383	14,09	15,21	175 745	10 830 902	1,50	1,62
2008	12 076 587	18 846	2 129 548	0,16	0,88	1 689 611	11 213 379	13,99	15,07	171 112	11 212 383	1,42	1,53
2009	12 384 731	19 077	2 151 763	0,15	0,89	1 736 863	11 522 238	14,02	15,07	169 600	11 521 555	1,37	1,47
2010	12 708 079	19 354	2 174 415	0,15	0,89	1 777 022	11 853 008	13,98	14,99	164 667	11 852 564	1,30	1,39
2011	12 919 463	19 105	2 163 325	0,15	0,88	1 814 384	12 070 272	14,04	15,03	152 680	12 069 996	1,18	1,26
2012	13 048 036	18 476	2 125 514	0,14	0,87	1 838 732	12 204 775	14,09	15,07	139 222	12 204 775	1,07	1,14

A2-2
(suite)

**ÉVOLUTION DEPUIS 1981 DU NOMBRE DE RETRAITÉS BÉNÉFICIAIRES D'UN COMPLÉMENT DE PENSION
SELON LE POTENTIEL DE RETRAITÉS SUSCEPTIBLES D'EN BÉNÉFICIER
AU 31 DÉCEMBRE**

Années	Total des retraités	Titulaires d'une majoration pour conjoint à charge	Majorations prévues à l'article L.814-2						Allocations L.815-2/3, ASPA ou ASI			
			Titulaires de la majoration art.L814-2 à titre personnel	Titulaires de la majoration art.L814-2 au titre de conjoint	Total des titulaires d'un droit direct	% C / A	% C / E	% D / B	Titulaires d'une allocation du minimum vieillesse à titre personnel	Titulaires d'une allocation du minimum vieillesse au titre de conjoint	% F / A	% G / B
	A	B	C	D	E				F	G		
1981	5 112 645	448 929	83 154	21 461	4 390 223	1,63	1,90	4,78	655 220	24 800	12,82	5,52
1985	6 001 908	325 351	80 167	23 246	5 215 249	1,34	1,54	7,14	633 664	21 166	10,56	6,51
1986	6 290 039	306 032	80 458	23 039	5 492 779	1,28	1,47	7,53	616 421	19 687	9,80	6,43
1987	6 575 711	284 235	79 838	22 167	5 772 577	1,21	1,38	7,80	590 703	17 813	8,99	6,27
1988	6 862 886	265 200	81 625	22 008	6 051 669	1,19	1,35	8,30	566 545	16 391	8,26	6,18
1989	7 157 076	249 281	84 034	21 768	6 342 421	1,17	1,33	8,73	537 235	14 661	7,51	5,88
1990	7 480 284	235 845	88 810	21 822	6 663 421	1,19	1,33	9,25	512 152	13 259	6,85	5,62
1991	7 778 703	224 499	92 914	21 831	6 962 694	1,19	1,33	9,72	488 621	11 938	6,28	5,32
1992	8 086 190	215 976	99 115	22 504	7 273 017	1,23	1,36	10,42	465 673	10 802	5,76	5,00
1993	8 367 477	208 918	108 195	23 911	7 556 354	1,29	1,43	11,45	449 642	9 840	5,37	4,71
1994	8 630 319	201 856	118 078	25 125	7 819 913	1,37	1,51	12,45	432 421	8 884	5,01	4,40
1995	8 853 606	192 880	126 250	25 134	8 046 820	1,43	1,57	13,03	412 401	7 998	4,66	4,15
1996	9 077 101	186 349	140 496	27 146	8 271 192	1,55	1,70	14,57	394 069	7 192	4,34	3,86
1997	9 282 445	181 559	155 899	30 433	8 480 342	1,68	1,84	16,76	377 012	6 427	4,06	3,54
1998	9 488 460	179 556	170 392	34 950	8 686 084	1,80	1,96	19,46	369 728	5 984	3,90	3,33
1999	9 685 610	178 350	187 213	40 838	8 883 805	1,93	2,11	22,90	372 492	5 777	3,85	3,24
2000	9 773 234	178 777	205 742	48 750	8 974 818	2,11	2,29	27,27	369 607	5 526	3,78	3,09
2001	9 944 027	179 595	222 847	56 287	9 142 589	2,24	2,44	31,34	364 806	5 276	3,67	2,94
2002	10 111 620	178 637	234 444	62 396	9 309 463	2,32	2,52	34,93	356 246	4 888	3,52	2,74
2003	10 272 361	178 822	246 202	68 669	9 467 863	2,40	2,60	38,40	352 453	4 652	3,43	2,60
2004	10 604 178	179 586	257 533	73 402	9 791 183	2,43	2,63	40,87	348 859	4 300	3,29	2,39
2005	10 915 653	180 441	273 152	75 779	10 077 430	2,50	2,71	42,00	350 625	3 965	3,21	2,20
2006	11 297 973	178 732	273 805	77 912	10 441 970	2,42	2,62	43,59	350 409	3 632	3,10	2,03
2007	11 694 915	175 745	262 040	74 027	10 832 383	2,24	2,42	42,12	349 073	3 427	2,98	1,95
2008	12 076 587	171 112	248 805	68 688	11 213 379	2,06	2,22	40,14	349 359	2 894	2,89	1,69
2009	12 384 731	169 600	238 456	64 620	11 522 238	1,93	2,07	38,10	361 730	3 097	2,92	1,83
2010	12 708 079	164 667	227 064	59 633	11 853 008	1,79	1,92	36,21	365 449	2 911	2,88	1,77
2011	12 919 463	152 680	212 732	54 087	12 070 272	1,65	1,76	35,43	366 866	2 713	2,84	1,78
2012	13 048 036	139 222	200 388	49 174	12 204 775	1,54	1,64	35,32	365 066	2 408	2,80	1,73

A2-2

(fin)

ANNEXE III

LES RETRAITÉS PAR RÉGION DE RÉSIDENCE

MÉTROPOLE ET DOM

**LES RETRAITÉS ET LES CONJOINTS À CHARGE SELON LEUR RÉSIDENCE
ET L'ORGANISME DÉBITEUR AU 31 DÉCEMBRE 2012**

**ÉVOLUTION DEPUIS 1974 DU NOMBRE DE RETRAITÉS SELON
LEUR LIEU DE RÉSIDENCE**



**RÉPARTITION DES RETRAITÉS SELON LEUR RÉSIDENCE
ET L'ORGANISME DÉBITEUR DE LA PRESTATION
NON BÉNÉFICIAIRES DU L.815-2/3, DE L'ASPA OU DE L'ASI**

Retraités au 31 décembre 2012

Région de résidence \ Caisse débitrice	Caisse débitrice																
	Bordeaux	Clermont Fd	Dijon	Lille	Li-moges	Lyon	Marseille	Montpellier	Nancy	Nantes	Orléans	Paris	Rennes	Rouen	Strasbourg	Toulouse	Total Métropole
Aquitaine.....	567 708	869	1 494	4 804	4 738	2 591	4 269	1 632	1 857	1 681	2 893	33 546	1 089	2 524	2 799	5 593	640 087
Auvergne.....	364	260 100	1 195	1 147	964	6 198	1 728	805	401	306	1 176	9 066	192	482	647	485	285 256
Bourgogne Franche-Comté.	441	802	533 387	1 801	415	6 666	2 068	760	2 323	417	1 759	25 446	329	739	3 838	320	581 511
Nord Picardie.....	620	245	634	970 675	481	1 008	1 719	673	1 872	501	877	23 711	378	2 137	1 125	444	1 007 100
Centre-Ouest.....	5 063	1 534	1 233	3 572	453 475	1 864	2 219	917	1 443	3 224	5 180	34 268	1 000	2 219	1 493	1 538	520 242
Rhône-Alpes.....	963	2 384	5 604	4 227	800	1 085 928	8 109	2 855	2 160	920	1 625	18 470	638	1 847	3 518	911	1 140 959
Sud-Est.....	2 449	1 536	4 660	9 881	1 551	16 033	878 630	5 026	5 018	1 903	3 324	57 605	1 520	4 131	7 044	2 450	1 002 761
Languedoc-Roussillon.....	2 359	1 743	3 414	6 172	1 438	10 652	12 210	415 625	3 250	1 351	2 699	30 830	865	2 693	4 409	6 928	506 638
Nord-Est.....	377	173	2 023	2 290	286	798	1 274	473	468 395	298	501	9 539	212	438	14 571	233	501 881
Pays de la Loire.....	1 300	565	1 159	3 566	3 621	1 562	1 794	697	1 499	617 924	5 476	37 135	4 387	5 396	1 286	698	688 065
Centre.....	932	810	1 833	2 721	1 972	1 172	1 628	710	909	1 998	459 461	45 608	727	2 445	1 051	481	524 458
Ile-de-France.....	1 830	899	2 690	5 452	1 677	2 714	4 128	1 398	2 133	2 064	4 608	1 679 136	1 784	4 204	3 406	1 148	1 719 271
Bretagne.....	1 164	421	1 224	3 816	1 110	1 774	2 043	739	1 428	6 390	3 527	43 703	539 974	4 948	1 537	610	614 408
Normandie.....	610	236	689	3 852	586	829	1 238	496	755	1 888	2 527	36 756	1 444	589 582	986	356	642 830
Alsace-Moselle.....	189	93	742	592	144	503	600	214	1 851	115	178	2 267	99	183	512 810	150	520 730
Midi-Pyrénées.....	5 001	872	1 026	3 289	1 701	2 022	4 446	4 220	1 110	965	1 691	19 947	569	1 575	1 712	472 620	522 766
Total Métropole.....	591 370	273 282	563 007	1 027 857	474 959	1 142 314	928 103	437 240	496 404	641 945	497 502	2 107 033	555 207	625 543	562 232	494 965	11 418 963
Guadeloupe.....	100	13	51	108	43	133	210	65	58	54	92	2 611	52	121	81	43	3 835
Guyane.....	14	1	9	3	4	21	27	7	6	10	8	127	4	8	5	12	266
Martinique.....	62	6	39	75	37	148	174	41	46	44	68	2 091	34	80	70	41	3 056
Réunion.....	182	33	106	116	77	326	394	138	90	109	110	843	83	139	169	134	3 049
Total DOM.....	358	53	205	302	161	628	805	251	200	217	278	5 672	173	348	325	230	10 206
Total TOM.....	856	30	96	77	79	178	371	142	70	86	64	1 701	106	84	83	1 355	5 378
Total France.....	592 584	273 365	563 308	1 028 236	475 199	1 143 120	929 279	437 633	496 674	642 248	497 844	2 114 406	555 486	625 975	562 640	496 550	11 434 547
Étranger.....	22 393	27 822	42 058	94 595	7 537	136 255	91 776	20 505	55 461	7 906	24 634	564 070	5 025	19 131	110 260	18 802	1 248 230
Non ventilables.....	15	0	6	6	4	5	77	5	2	6	5	45	6	3	5	3	193
TOTAL GÉNÉRAL.....	614 992	301 187	605 372	1 122 837	482 740	1 279 380	1 021 132	458 143	552 137	650 160	522 483	2 678 521	560 517	645 109	672 905	515 355	12 682 970

A3-1

**RÉPARTITION DES RETRAITÉS SELON LEUR RÉSIDENCE
ET L'ORGANISME DÉBITEUR DE LA PRESTATION
NON BÉNÉFICIAIRES DU L.815-2/3, DE L'ASPA OU DE L'ASI**

Conjoints à charge au 31 décembre 2012

Région de résidence \ Caisse débitrice	Caisse débitrice																Total Métropole
	Bordeaux	Clermont Fd	Dijon	Lille	Li-moges	Lyon	Mar-seille	Mont-pellier	Nancy	Nantes	Orléans	Paris	Rennes	Rouen	Stras-bourg	Tou-louse	
Aquitaine.....	1 131	2	2	22	16	9	17	6	9	3	5	86	1	4	24	16	1 353
Auvergne.....	2	595	1	4	1	11	3	0	0	0	5	17	0	0	5	2	646
Bourgogne Franche-Comté.....	0	3	1 471	7	2	19	10	2	4	1	6	54	0	3	19	1	1 602
Nord Picardie.....	2	2	3	4 149	2	12	18	0	13	2	2	120	2	4	10	0	4 341
Centre-Ouest.....	12	3	2	11	947	5	5	2	3	7	6	77	1	7	4	6	1 098
Rhône-Alpes.....	2	8	27	17	0	3 915	61	16	13	1	6	109	2	5	39	5	4 226
Sud-Est.....	6	13	29	54	2	80	6 182	27	34	6	9	273	4	9	70	14	6 812
Languedoc-Roussillon.....	12	8	10	17	4	39	91	1 792	20	3	4	92	1	6	33	32	2 164
Nord-Est.....	0	1	3	11	0	6	9	5	1 452	1	0	52	0	3	215	2	1 760
Pays de la Loire.....	0	1	3	14	6	5	6	2	4	985	7	58	10	8	5	2	1 116
Centre.....	4	2	3	7	1	3	5	3	2	1	530	84	0	8	10	0	663
Ile-de-France.....	3	6	5	52	2	47	45	9	21	5	15	8 380	3	17	42	4	8 656
Bretagne.....	2	0	2	9	0	4	8	0	3	7	5	50	733	7	15	0	845
Normandie.....	2	1	2	11	1	4	6	1	7	0	1	70	2	791	4	1	904
Alsace-Moselle.....	1	1	5	6	0	6	6	2	20	0	0	26	0	0	4 495	1	4 569
Midi-Pyrénées.....	19	4	5	3	4	15	17	14	4	4	2	45	3	3	7	1 597	1 746
Total Métropole.....	1 198	650	1 573	4 394	988	4 180	6 489	1 881	1 609	1 026	603	9 593	762	875	4 997	1 683	42 501
Guadeloupe.....	0	0	0	0	0	0	0	0	0	0	0	3	0	1	0	0	4
Guyane.....	0	0	0	0	0	0	0	0	0	0	0	0	0	0	0	0	0
Martinique.....	0	0	0	0	0	0	1	0	0	0	0	0	0	0	0	0	1
Réunion.....	0	0	0	0	1	1	1	0	0	0	0	1	0	0	0	0	4
Total DOM.....	0	0	0	0	1	1	2	0	0	0	0	4	0	1	0	0	9
Total TOM.....	0	0	2	0	0	0	1	1	1	0	0	4	0	0	0	0	9
Total France.....	1 198	650	1 575	4 394	989	4 181	6 492	1 882	1 610	1 026	603	9 601	762	876	4 997	1 683	42 519
Étranger.....	724	1 403	2 534	4 172	186	13 344	8 836	878	3 996	449	764	45 272	138	1 263	8 719	917	93 595
TOTAL GÉNÉRAL.....	1 922	2 053	4 109	8 566	1 175	17 525	15 328	2 760	5 606	1 475	1 367	54 873	900	2 139	13 716	2 600	136 114

A3-1

(suite)

**RÉPARTITION DES RETRAITÉS SELON LEUR RÉSIDENCE
ET L'ORGANISME DÉBITEUR DE LA PRESTATION
NON BÉNÉFICIAIRES DU L.815-2/3, DE L'ASPA OU DE L'ASI**

Retraités et conjoints à charge au 31 décembre 2012

Région de résidence	Caisse débitrice																
	Bordeaux	Clermont Fd	Dijon	Lille	Li-moges	Lyon	Mar-seille	Mont-pellier	Nancy	Nantes	Orléans	Paris	Rennes	Rouen	Stras-bourg	Tou-louse	Total Métro-pole
Aquitaine.....	568 839	871	1 496	4 826	4 754	2 600	4 286	1 638	1 866	1 684	2 898	33 632	1 090	2 528	2 823	5 609	641 440
Auvergne.....	366	260 695	1 196	1 151	965	6 209	1 731	805	401	306	1 181	9 083	192	482	652	487	285 902
Bourgogne Franche-Comté.....	441	805	534 858	1 808	417	6 685	2 078	762	2 327	418	1 765	25 500	329	742	3 857	321	583 113
Nord Picardie.....	622	247	637	974 824	483	1 020	1 737	673	1 885	503	879	23 831	380	2 141	1 135	444	1 011 441
Centre-Ouest.....	5 075	1 537	1 235	3 583	454 422	1 869	2 224	919	1 446	3 231	5 186	34 345	1 001	2 226	1 497	1 544	521 340
Rhône-Alpes.....	965	2 392	5 631	4 244	800	1 089 843	8 170	2 871	2 173	921	1 631	18 579	640	1 852	3 557	916	1 145 185
Sud-Est.....	2 455	1 549	4 689	9 935	1 553	16 113	884 812	5 053	5 052	1 909	3 333	57 878	1 524	4 140	7 114	2 464	1 009 573
Languedoc-Roussillon.....	2 371	1 751	3 424	6 189	1 442	10 691	12 301	417 417	3 270	1 354	2 703	30 922	866	2 699	4 442	6 960	508 802
Nord-Est.....	377	174	2 026	2 301	286	804	1 283	478	469 847	299	501	9 591	212	441	14 786	235	503 641
Pays de la Loire.....	1 300	566	1 162	3 580	3 627	1 567	1 800	699	1 503	618 909	5 483	37 193	4 397	5 404	1 291	700	689 181
Centre.....	936	812	1 836	2 728	1 973	1 175	1 633	713	911	1 999	459 991	45 692	727	2 453	1 061	481	525 121
Ile-de-France.....	1 833	905	2 695	5 504	1 679	2 761	4 173	1 407	2 154	2 069	4 623	1 687 516	1 787	4 221	3 448	1 152	1 727 927
Bretagne.....	1 166	421	1 226	3 825	1 110	1 778	2 051	739	1 431	6 397	3 532	43 753	540 707	4 955	1 552	610	615 253
Normandie.....	612	237	691	3 863	587	833	1 244	497	762	1 888	2 528	36 826	1 446	590 373	990	357	643 734
Alsace-Moselle.....	190	94	747	598	144	509	606	216	1 871	115	178	2 293	99	183	517 305	151	525 299
Midi-Pyrénées.....	5 020	876	1 031	3 292	1 705	2 037	4 463	4 234	1 114	969	1 693	19 992	572	1 578	1 719	474 217	524 512
Total Métropole.....	592 568	273 932	564 580	1 032 251	475 947	1 146 494	934 592	439 121	498 013	642 971	498 105	2 116 626	555 969	626 418	567 229	496 648	11 461 464
Guadeloupe.....	100	13	51	108	43	133	210	65	58	54	92	2 614	52	122	81	43	3 839
Guyane.....	14	1	9	3	4	21	27	7	6	10	8	127	4	8	5	12	266
Martinique.....	62	6	39	75	37	148	175	41	46	44	68	2 091	34	80	70	41	3 057
Réunion.....	182	33	106	116	78	327	395	138	90	109	110	844	83	139	169	134	3 053
Total DOM.....	358	53	205	302	162	629	807	251	200	217	278	5 676	173	349	325	230	10 215
Total TOM.....	856	30	98	77	79	178	372	143	71	86	64	1 705	106	84	83	1 355	5 387
Total France.....	593 782	274 015	564 883	1 032 630	476 188	1 147 301	935 771	439 515	498 284	643 274	498 447	2 124 007	556 248	626 851	567 637	498 233	11 477 066
Étranger.....	23 117	29 225	44 592	98 767	7 723	149 599	100 612	21 383	59 457	8 355	25 398	609 342	5 163	20 394	118 979	19 719	1 341 825
Non ventilables.....	15	0	6	6	4	5	77	5	2	6	5	45	6	3	5	3	193
TOTAL GÉNÉRAL.....	616 914	303 240	609 481	1 131 403	483 915	1 296 905	1 036 460	460 903	557 743	651 635	523 850	2 733 394	561 417	647 248	686 621	517 955	12 819 084

A3-1

(suite)

**RÉPARTITION DES RETRAITÉS SELON LEUR RÉSIDENCE
ET L'ORGANISME DÉBITEUR DE LA PRESTATION
BÉNÉFICIAIRES DU L.815-2/3, DE L'ASPA OU DE L'ASI**

Retraités seuls titulaires (1 allocation servie) au 31 décembre 2012

Région de résidence	Caisse débitrice																Total Métropole
	Bordeaux	Clermont Fd	Dijon	Lille	Li-moges	Lyon	Mar-seille	Mont-pellier	Nancy	Nantes	Orléans	Paris	Rennes	Rouen	Stras-bourg	Tou-louse	
Aquitaine.....	18 583	34	39	90	215	73	225	82	34	59	74	469	31	65	51	312	20 436
Auvergne.....	17	7 990	51	32	50	151	105	50	16	16	44	164	7	12	16	32	8 753
Bourgogne Franche-Comté.....	15	46	12 136	45	18	171	128	33	89	24	45	353	11	27	59	25	13 225
Nord Picardie.....	40	14	35	29 895	20	53	128	48	68	26	41	687	16	67	36	25	31 199
Centre-Ouest.....	213	58	33	70	11 935	50	108	39	23	118	101	377	29	50	20	66	13 290
Rhône-Alpes.....	43	116	225	154	52	28 488	532	179	99	41	45	465	26	40	93	56	30 654
Sud-Est.....	120	96	124	219	62	502	61 300	355	134	65	84	1 081	40	99	171	162	64 614
Languedoc-Roussillon.....	107	66	76	167	53	299	874	22 185	96	36	67	502	28	66	96	302	25 020
Nord-Est.....	18	8	99	85	21	25	88	33	11 456	13	15	255	13	21	236	16	12 402
Pays de la Loire.....	60	22	27	86	138	43	101	35	33	11 678	140	366	136	120	21	41	13 047
Centre.....	45	44	67	63	93	33	91	36	36	77	8 922	628	31	84	24	27	10 301
Ile-de-France.....	117	61	147	328	71	233	426	84	164	111	199	51 414	88	234	136	114	53 927
Bretagne.....	32	14	21	73	44	42	91	38	31	169	47	373	11 610	118	21	22	12 746
Normandie.....	31	13	27	134	26	40	61	33	25	74	76	539	56	13 633	18	30	14 816
Alsace-Moselle.....	11	4	32	29	7	35	68	20	118	13	14	126	6	12	10 714	3	11 212
Midi-Pyrénées.....	264	47	40	78	80	92	289	309	38	37	47	371	22	43	34	17 381	19 172
Total Métropole.....	19 716	8 633	13 179	31 548	12 885	30 330	64 615	23 559	12 460	12 557	9 961	58 170	12 150	14 691	11 746	18 614	354 814
Guadeloupe.....	13	2	4	5	0	10	21	0	1	2	5	178	2	9	0	5	257
Guyane.....	1	0	1	2	1	1	3	1	0	0	2	8	0	2	3	0	25
Martinique.....	5	0	3	4	1	9	16	2	0	2	1	159	3	3	3	9	220
Réunion.....	13	6	13	10	11	35	34	19	14	13	19	86	9	10	12	12	316
Total DOM.....	32	8	21	21	13	55	74	22	15	17	27	431	14	24	18	26	818
Total TOM.....	0	1	0	0	0	0	4	4	0	1	0	1	0	0	1	1	13
Total France.....	19 748	8 642	13 200	31 569	12 898	30 385	64 693	23 585	12 475	12 575	9 988	58 602	12 164	14 715	11 765	18 641	355 645
Étranger.....	196	257	318	411	130	591	196	131	227	91	394	3 789	54	97	229	204	7 315
Non ventilables.....	1	1	1	0	0	1	3	1	0	0	0	1	0	0	0	0	9
TOTAL GÉNÉRAL.....	19 945	8 900	13 519	31 980	13 028	30 977	64 892	23 717	12 702	12 666	10 382	62 392	12 218	14 812	11 994	18 845	362 969

A3-1

(suite)

**RÉPARTITION DES RETRAITÉS SELON LEUR RÉSIDENCE
ET L'ORGANISME DÉBITEUR DE LA PRESTATION
BÉNÉFICIAIRES DU L.815-2/3, DE L'ASPA OU DE L'ASI**

Conjoints à charge seuls titulaires (1 allocation servie) au 31 décembre 2012

Région de résidence	Caisse débitrice																Total Métropole
	Bordeaux	Clermont Fd	Dijon	Lille	Limoges	Lyon	Marseille	Montpellier	Nancy	Nantes	Orléans	Paris	Rennes	Rouen	Strasbourg	Toulouse	
Aquitaine.....	8	0	0	0	0	0	0	0	0	0	0	0	0	0	0	0	8
Auvergne.....	0	6	0	0	0	0	0	0	0	0	0	0	0	0	0	0	6
Bourgogne Franche-Comté.....	0	0	10	0	0	0	0	0	1	0	0	0	0	0	0	0	11
Nord Picardie.....	0	0	0	14	0	0	0	0	0	0	0	1	0	0	0	0	15
Centre-Ouest.....	0	0	0	0	19	0	0	0	0	0	0	0	0	0	0	0	19
Rhône-Alpes.....	0	0	0	0	0	21	1	1	0	0	0	2	0	0	0	0	25
Sud-Est.....	0	0	0	0	0	0	55	0	0	0	0	0	0	0	1	0	56
Languedoc-Roussillon.....	0	0	0	0	0	0	0	15	0	0	0	0	0	0	0	0	15
Nord-Est.....	0	0	0	0	0	0	0	0	5	0	0	0	0	0	0	0	5
Pays de la Loire.....	0	0	0	0	0	0	0	0	0	12	0	0	0	1	0	0	13
Centre.....	0	0	0	0	0	0	0	0	0	0	5	0	0	0	0	0	5
Ile-de-France.....	0	0	0	0	1	0	0	0	0	0	1	80	0	0	0	0	82
Bretagne.....	0	0	0	0	0	0	0	0	0	0	0	2	8	1	0	0	11
Normandie.....	0	0	0	0	0	0	0	0	0	0	0	0	0	8	0	0	8
Alsace-Moselle.....	0	0	0	0	0	0	0	0	0	0	0	0	0	0	8	0	8
Midi-Pyrénées.....	0	0	0	0	0	0	0	0	0	0	0	2	0	0	0	19	21
Total Métropole.....	8	6	10	14	20	21	56	16	6	12	6	87	8	10	9	19	308
Guadeloupe.....	0	0	0	0	0	0	0	0	0	0	0	0	0	0	0	0	0
Guyane.....	0	0	0	0	0	0	0	0	0	0	0	0	0	0	0	0	0
Martinique.....	0	0	0	0	0	0	1	0	0	0	0	0	0	0	0	0	1
Réunion.....	0	0	0	0	0	0	0	0	0	0	0	0	0	0	0	0	0
Total DOM.....	0	0	0	0	0	0	1	0	0	0	0	0	0	0	0	0	1
Total TOM.....	0	0	0	0	0	0	0	0	0	0	0	0	0	0	0	0	0
Total France.....	8	6	10	14	20	21	57	16	6	12	6	87	8	10	9	19	309
Étranger.....	0	0	0	0	0	0	0	0	0	0	1	1	0	0	0	0	2
TOTAL GÉNÉRAL.....	8	6	10	14	20	21	57	16	6	12	7	88	8	10	9	19	311

A3-1
(suite)

**RÉPARTITION DES RETRAITÉS SELON LEUR RÉSIDENCE
ET L'ORGANISME DÉBITEUR DE LA PRESTATION
BÉNÉFICIAIRES DU L.815-2/3, DE L'ASPA OU DE L'ASI**

Retraités et conjoints à charge titulaires (2 allocations servies) au 31 décembre 2012

Région de résidence	Caisse débitrice																
	Bordeaux	Clermont Fd	Dijon	Lille	Li-moges	Lyon	Mar-seille	Mont-pellier	Nancy	Nantes	Orléans	Paris	Rennes	Rouen	Stras-bourg	Tou-louse	Total Métro-pole
Aquitaine.....	180	0	0	2	2	0	0	0	2	2	0	6	0	0	2	0	196
Auvergne.....	0	62	0	0	0	0	0	0	0	0	0	4	0	0	0	2	68
Bourgogne Franche-Comté.....	2	0	150	0	0	2	2	2	0	0	0	18	0	0	2	0	178
Nord Picardie.....	0	0	0	118	0	0	4	0	0	0	0	16	0	0	2	0	140
Centre-Ouest.....	0	0	0	2	104	2	0	0	2	0	0	10	0	0	0	0	120
Rhône-Alpes.....	0	2	2	2	0	322	8	4	2	6	0	22	2	0	2	2	376
Sud-Est.....	0	2	4	0	0	2	640	4	0	0	0	28	0	0	0	2	682
Languedoc-Roussillon.....	4	4	4	0	0	4	10	216	0	0	0	14	0	0	0	0	256
Nord-Est.....	0	0	0	2	0	4	0	0	100	0	0	10	0	0	4	0	120
Pays de la Loire.....	2	0	0	2	0	0	0	0	0	68	0	20	0	2	0	2	96
Centre.....	0	0	0	0	0	2	0	0	0	0	86	16	0	0	4	0	108
Ile-de-France.....	2	4	6	6	0	12	6	4	4	2	4	1 258	2	2	4	0	1 316
Bretagne.....	0	0	0	0	0	0	0	0	2	2	0	4	64	2	0	0	74
Normandie.....	0	0	0	0	0	2	0	0	0	0	0	14	0	74	0	0	90
Alsace-Moselle.....	2	0	0	0	0	0	2	0	0	0	0	4	0	0	156	0	164
Midi-Pyrénées.....	0	0	2	0	0	2	4	0	0	0	2	4	0	0	2	182	198
Total Métropole.....	192	74	168	134	106	354	676	230	112	80	92	1 448	68	80	178	190	4 182
Guadeloupe.....	0	0	0	0	0	0	0	0	0	0	0	2	0	0	0	0	2
Guyane.....	0	0	0	0	0	0	0	0	0	0	0	0	0	0	0	0	0
Martinique.....	0	0	0	0	0	0	0	0	0	0	0	2	0	0	0	0	2
Réunion.....	0	0	0	0	0	0	0	0	0	0	0	4	0	0	0	0	4
Total DOM.....	0	0	0	0	0	0	0	0	0	0	0	8	0	0	0	0	8
Total TOM.....	0	0	0	0	0	0	0	0	0	0	0	0	0	0	0	0	0
Total France.....	192	74	168	134	106	354	676	230	112	80	92	1 456	68	80	178	190	4 190
Étranger.....	2	0	0	0	0	0	0	0	0	0	0	2	0	0	0	0	4
TOTAL GÉNÉRAL.....	194	74	168	134	106	354	676	230	112	80	92	1 458	68	80	178	190	4 194

A3-1

(suite)

**RÉPARTITION DES RETRAITÉS SELON LEUR RÉSIDENCE
ET L'ORGANISME DÉBITEUR DE LA PRESTATION**

Total des titulaires du L.815-2/3, de l'ASPA ou de l'ASI au 31 décembre 2012

Région de résidence	Caisse débitrice																Total Métropole
	Bordeaux	Clermont Fd	Dijon	Lille	Li-moges	Lyon	Mar-seille	Mont-pellier	Nancy	Nantes	Orléans	Paris	Rennes	Rouen	Stras-bourg	Tou-louse	
Aquitaine.....	18 771	34	39	92	217	73	225	82	36	61	74	475	31	65	53	312	20 640
Auvergne.....	17	8 058	51	32	50	151	105	50	16	16	44	168	7	12	16	34	8 827
Bourgogne Franche-Comté.....	17	46	12 296	45	18	173	130	35	90	24	45	371	11	27	61	25	13 414
Nord Picardie.....	40	14	35	30 027	20	53	132	48	68	26	41	704	16	67	38	25	31 354
Centre-Ouest.....	213	58	33	72	12 058	52	108	39	25	118	101	387	29	50	20	66	13 429
Rhône-Alpes.....	43	118	227	156	52	28 831	541	184	101	47	45	489	28	40	95	58	31 055
Sud-Est.....	120	98	128	219	62	504	61 995	359	134	65	84	1 109	40	99	172	164	65 352
Languedoc-Roussillon.....	111	70	80	167	53	303	884	22 416	96	36	67	516	28	66	96	302	25 291
Nord-Est.....	18	8	99	87	21	29	88	33	11 561	13	15	265	13	21	240	16	12 527
Pays de la Loire.....	62	22	27	88	138	43	101	35	33	11 758	140	386	136	123	21	43	13 156
Centre.....	45	44	67	63	93	35	91	36	36	77	9 013	644	31	84	28	27	10 414
Ile-de-France.....	119	65	153	334	72	245	432	88	168	113	204	52 752	90	236	140	114	55 325
Bretagne.....	32	14	21	73	44	42	91	38	33	171	47	379	11 682	121	21	22	12 831
Normandie.....	31	13	27	134	26	42	61	33	25	74	76	553	56	13 715	18	30	14 914
Alsace-Moselle.....	13	4	32	29	7	35	70	20	118	13	14	130	6	12	10 878	3	11 384
Midi-Pyrénées.....	264	47	42	78	80	94	293	309	38	37	49	377	22	43	36	17 582	19 391
Total Métropole.....	19 916	8 713	13 357	31 696	13 011	30 705	65 347	23 805	12 578	12 649	10 059	59 705	12 226	14 781	11 933	18 823	359 304
Guadeloupe.....	13	2	4	5	0	10	21	0	1	2	5	180	2	9	0	5	259
Guyane.....	1	0	1	2	1	1	3	1	0	0	2	8	0	2	3	0	25
Martinique.....	5	0	3	4	1	9	17	2	0	2	1	161	3	3	3	9	223
Réunion.....	13	6	13	10	11	35	34	19	14	13	19	90	9	10	12	12	320
Total DOM.....	32	8	21	21	13	55	75	22	15	17	27	439	14	24	18	26	827
Total TOM.....	0	1	0	0	0	0	4	4	0	1	0	1	0	0	1	1	13
Total France.....	19 948	8 722	13 378	31 717	13 024	30 760	65 426	23 831	12 593	12 667	10 086	60 145	12 240	14 805	11 952	18 850	360 144
Étranger.....	198	257	318	411	130	591	196	131	227	91	395	3 792	54	97	229	204	7 321
Non ventilables.....	1	1	1	0	0	1	3	1	0	0	0	1	0	0	0	0	9
TOTAL GÉNÉRAL.....	20 147	8 980	13 697	32 128	13 154	31 352	65 625	23 963	12 820	12 758	10 481	63 938	12 294	14 902	12 181	19 054	367 474

A3-1

(suite)

**RÉPARTITION DES RETRAITÉS SELON LEUR RÉSIDENCE
ET L'ORGANISME DÉBITEUR DE LA PRESTATION**

Total des retraités au 31 décembre 2012

Région de résidence \ Caisse débitrice	Caisse débitrice																Total Métropole
	Bordeaux	Clermont Fd	Dijon	Lille	Li-moges	Lyon	Mar-seille	Mont-pellier	Nancy	Nantes	Orléans	Paris	Rennes	Rouen	Stras-bourg	Tou-louse	
Aquitaine.....	586 381	903	1 533	4 895	4 954	2 664	4 494	1 714	1 892	1 741	2 967	34 018	1 120	2 589	2 851	5 905	660 621
Auvergne.....	381	268 121	1 246	1 179	1 014	6 349	1 833	855	417	322	1 220	9 232	199	494	663	518	294 043
Bourgogne Franche-Comté.....	457	848	545 598	1 846	433	6 838	2 197	794	2 412	441	1 804	25 808	340	766	3 898	345	594 825
Nord Picardie.....	660	259	669	1 000 629	501	1 061	1 849	721	1 940	527	918	24 406	394	2 204	1 162	469	1 038 369
Centre-Ouest.....	5 276	1 592	1 266	3 643	465 462	1 915	2 327	956	1 467	3 342	5 281	34 650	1 029	2 269	1 513	1 604	533 592
Rhône-Alpes.....	1 006	2 501	5 830	4 382	852	1 114 577	8 645	3 036	2 260	964	1 670	18 946	665	1 887	3 612	968	1 171 801
Sud-Est.....	2 569	1 633	4 786	10 100	1 613	16 536	940 250	5 383	5 152	1 968	3 408	58 700	1 560	4 230	7 215	2 613	1 067 716
Languedoc-Roussillon.....	2 468	1 811	3 492	6 339	1 491	10 953	13 089	437 918	3 346	1 387	2 766	31 339	893	2 759	4 505	7 230	531 786
Nord-Est.....	395	181	2 122	2 376	307	825	1 362	506	479 901	311	516	9 799	225	459	14 809	249	514 343
Pays de la Loire.....	1 361	587	1 186	3 653	3 759	1 605	1 895	732	1 532	629 636	5 616	37 511	4 523	5 517	1 307	740	701 160
Centre.....	977	854	1 900	2 784	2 065	1 206	1 719	746	945	2 075	468 426	46 244	758	2 529	1 077	508	534 813
Ile-de-France.....	1 948	962	2 840	5 783	1 748	2 953	4 557	1 484	2 299	2 176	4 809	1 731 179	1 873	4 439	3 544	1 262	1 773 856
Bretagne.....	1 196	435	1 245	3 889	1 154	1 816	2 134	777	1 460	6 560	3 574	44 078	551 616	5 067	1 558	632	627 191
Normandie.....	641	249	716	3 986	612	870	1 299	529	780	1 962	2 603	37 302	1 500	603 252	1 004	386	657 691
Alsace-Moselle.....	201	97	774	621	151	538	669	234	1 969	128	192	2 395	105	195	523 602	153	532 024
Midi-Pyrénées.....	5 265	919	1 067	3 367	1 781	2 115	4 737	4 529	1 148	1 002	1 739	20 320	591	1 618	1 747	490 092	542 037
Total Métropole.....	611 182	281 952	576 270	1 059 472	487 897	1 172 821	993 056	460 914	508 920	654 542	507 509	2 165 927	567 391	640 274	574 067	513 674	11 775 868
Guadeloupe.....	113	15	55	113	43	143	231	65	59	56	97	2 790	54	130	81	48	4 093
Guyane.....	15	1	10	5	5	22	30	8	6	10	10	135	4	10	8	12	291
Martinique.....	67	6	42	79	38	157	190	43	46	46	69	2 251	37	83	73	50	3 277
Réunion.....	195	39	119	126	88	361	428	157	104	122	129	931	92	149	181	146	3 367
Total DOM.....	390	61	226	323	174	683	879	273	215	234	305	6 107	187	372	343	256	11 028
Total TOM.....	856	31	96	77	79	178	375	146	70	87	64	1 702	106	84	84	1 356	5 391
Total France.....	612 428	282 044	576 592	1 059 872	488 150	1 173 682	994 310	461 333	509 205	654 863	507 878	2 173 736	567 684	640 730	574 494	515 286	11 792 287
Étranger.....	22 590	28 079	42 376	95 006	7 667	136 846	91 972	20 636	55 688	7 997	25 028	567 860	5 079	19 228	110 489	19 006	1 255 547
Non ventilables.....	16	1	7	6	4	6	80	6	2	6	5	46	6	3	5	3	202
TOTAL GÉNÉRAL.....	635 034	310 124	618 975	1 154 884	495 821	1 310 534	1 086 362	481 975	564 895	662 866	532 911	2 741 642	572 769	659 961	684 988	534 295	13 048 036

A3-1

(suite)

**RÉPARTITION DES RETRAITÉS SELON LEUR RÉSIDENCE
ET L'ORGANISME DÉBITEUR DE LA PRESTATION**

Total des conjoints à charge au 31 décembre 2012

Région de résidence \ Caisse débitrice	Caisse débitrice																Total Métropole
	Bordeaux	Clermont Fd	Dijon	Lille	Li-moges	Lyon	Mar-seille	Mont-pellier	Nancy	Nantes	Orléans	Paris	Rennes	Rouen	Stras-bourg	Tou-louse	
Aquitaine.....	1 229	2	2	23	17	9	17	6	10	4	5	89	1	4	25	16	1 459
Auvergne.....	2	632	1	4	1	11	3	0	0	0	5	19	0	0	5	3	686
Bourgogne Franche-Comté.....	1	3	1 556	7	2	20	11	3	5	1	6	63	0	3	20	1	1 702
Nord Picardie.....	2	2	3	4 222	2	12	20	0	13	2	2	129	2	4	11	0	4 426
Centre-Ouest.....	12	3	2	12	1 018	6	5	2	4	7	6	82	1	7	4	6	1 177
Rhône-Alpes.....	2	9	28	18	0	4 097	66	19	14	4	6	122	3	5	40	6	4 439
Sud-Est.....	6	14	31	54	2	81	6 557	29	34	6	9	287	4	9	71	15	7 209
Languedoc-Roussillon.....	14	10	12	17	4	41	96	1 915	20	3	4	99	1	6	33	32	2 307
Nord-Est.....	0	1	3	12	0	8	9	5	1 507	1	0	57	0	3	217	2	1 825
Pays de la Loire.....	1	1	3	15	6	5	6	2	4	1 031	7	68	10	10	5	3	1 177
Centre.....	4	2	3	7	1	4	5	3	2	1	578	92	0	8	12	0	722
Ile-de-France.....	4	8	8	55	3	53	48	11	23	6	18	9 089	4	18	44	4	9 396
Bretagne.....	2	0	2	9	0	4	8	0	4	8	5	54	773	9	15	0	893
Normandie.....	2	1	2	11	1	5	6	1	7	0	1	77	2	836	4	1	957
Alsace-Moselle.....	2	1	5	6	0	6	7	2	20	0	0	28	0	0	4 581	1	4 659
Midi-Pyrénées.....	19	4	6	3	4	16	19	14	4	4	3	49	3	3	8	1 707	1 866
Total Métropole.....	1 302	693	1 667	4 475	1 061	4 378	6 883	2 012	1 671	1 078	655	10 404	804	925	5 095	1 797	44 900
Guadeloupe.....	0	0	0	0	0	0	0	0	0	0	0	4	0	1	0	0	5
Guyane.....	0	0	0	0	0	0	0	0	0	0	0	0	0	0	0	0	0
Martinique.....	0	0	0	0	0	0	2	0	0	0	0	1	0	0	0	0	3
Réunion.....	0	0	0	0	1	1	1	0	0	0	0	3	0	0	0	0	6
Total DOM.....	0	0	0	0	1	1	3	0	0	0	0	8	0	1	0	0	14
Total TOM.....	0	0	2	0	0	0	1	1	1	0	0	4	0	0	0	0	9
Total France.....	1 302	693	1 669	4 475	1 062	4 379	6 887	2 013	1 672	1 078	655	10 416	804	926	5 095	1 797	44 923
Étranger.....	725	1 403	2 534	4 172	186	13 344	8 836	878	3 996	449	765	45 274	138	1 263	8 719	917	93 599
TOTAL GÉNÉRAL.....	2 027	2 096	4 203	8 647	1 248	17 723	15 723	2 891	5 668	1 527	1 420	55 690	942	2 189	13 814	2 714	138 522

A3-1

(suite)

**RÉPARTITION DES RETRAITÉS SELON LEUR RÉSIDENCE
ET L'ORGANISME DÉBITEUR DE LA PRESTATION**

Total général - Retraités et conjoints à charge au 31 décembre 2012

Région de résidence	Caisse débitrice																Total Métropole
	Bordeaux	Clermont Fd	Dijon	Lille	Li-moges	Lyon	Mar-seille	Mont-pellier	Nancy	Nantes	Orléans	Paris	Rennes	Rouen	Stras-bourg	Tou-louse	
Aquitaine.....	587 610	905	1 535	4 918	4 971	2 673	4 511	1 720	1 902	1 745	2 972	34 107	1 121	2 593	2 876	5 921	662 080
Auvergne.....	383	268 753	1 247	1 183	1 015	6 360	1 836	855	417	322	1 225	9 251	199	494	668	521	294 729
Bourgogne Franche-Comté.....	458	851	547 154	1 853	435	6 858	2 208	797	2 417	442	1 810	25 871	340	769	3 918	346	596 527
Nord Picardie.....	662	261	672	1 004 851	503	1 073	1 869	721	1 953	529	920	24 535	396	2 208	1 173	469	1 042 795
Centre-Ouest.....	5 288	1 595	1 268	3 655	466 480	1 921	2 332	958	1 471	3 349	5 287	34 732	1 030	2 276	1 517	1 610	534 769
Rhône-Alpes.....	1 008	2 510	5 858	4 400	852	1 118 674	8 711	3 055	2 274	968	1 676	19 068	668	1 892	3 652	974	1 176 240
Sud-Est.....	2 575	1 647	4 817	10 154	1 615	16 617	946 807	5 412	5 186	1 974	3 417	58 987	1 564	4 239	7 286	2 628	1 074 925
Languedoc-Roussillon.....	2 482	1 821	3 504	6 356	1 495	10 994	13 185	439 833	3 366	1 390	2 770	31 438	894	2 765	4 538	7 262	534 093
Nord-Est.....	395	182	2 125	2 388	307	833	1 371	511	481 408	312	516	9 856	225	462	15 026	251	516 168
Pays de la Loire.....	1 362	588	1 189	3 668	3 765	1 610	1 901	734	1 536	630 667	5 623	37 579	4 533	5 527	1 312	743	702 337
Centre.....	981	856	1 903	2 791	2 066	1 210	1 724	749	947	2 076	469 004	46 336	758	2 537	1 089	508	535 535
Ile-de-France.....	1 952	970	2 848	5 838	1 751	3 006	4 605	1 495	2 322	2 182	4 827	1 740 268	1 877	4 457	3 588	1 266	1 783 252
Bretagne.....	1 198	435	1 247	3 898	1 154	1 820	2 142	777	1 464	6 568	3 579	44 132	552 389	5 076	1 573	632	628 084
Normandie.....	643	250	718	3 997	613	875	1 305	530	787	1 962	2 604	37 379	1 502	604 088	1 008	387	658 648
Alsace-Moselle.....	203	98	779	627	151	544	676	236	1 989	128	192	2 423	105	195	528 183	154	536 683
Midi-Pyrénées.....	5 284	923	1 073	3 370	1 785	2 131	4 756	4 543	1 152	1 006	1 742	20 369	594	1 621	1 755	491 799	543 903
Total Métropole.....	612 484	282 645	577 937	1 063 947	488 958	1 177 199	999 939	462 926	510 591	655 620	508 164	2 176 331	568 195	641 199	579 162	515 471	11 820 768
Guadeloupe.....	113	15	55	113	43	143	231	65	59	56	97	2 794	54	131	81	48	4 098
Guyane.....	15	1	10	5	5	22	30	8	6	10	10	135	4	10	8	12	291
Martinique.....	67	6	42	79	38	157	192	43	46	46	69	2 252	37	83	73	50	3 280
Réunion.....	195	39	119	126	89	362	429	157	104	122	129	934	92	149	181	146	3 373
Total DOM.....	390	61	226	323	175	684	882	273	215	234	305	6 115	187	373	343	256	11 042
Total TOM.....	856	31	98	77	79	178	376	147	71	87	64	1 706	106	84	84	1 356	5 400
Total France.....	613 730	282 737	578 261	1 064 347	489 212	1 178 061	1 001 197	463 346	510 877	655 941	508 533	2 184 152	568 488	641 656	579 589	517 083	11 837 210
Étranger.....	23 315	29 482	44 910	99 178	7 853	150 190	100 808	21 514	59 684	8 446	25 793	613 134	5 217	20 491	119 208	19 923	1 349 146
Non ventilables.....	16	1	7	6	4	6	80	6	2	6	5	46	6	3	5	3	202
TOTAL GÉNÉRAL.....	637 061	312 220	623 178	1 163 531	497 069	1 328 257	1 102 085	484 866	570 563	664 393	534 331	2 797 332	573 711	662 150	698 802	537 009	13 186 558

A3-1
(fin)

**RÉPARTITION DES RETRAITÉS SELON LEUR RÉSIDENCE
ET L'ORGANISME DÉBITEUR DE LA PRESTATION**

Non bénéficiaires du L.815-2/3, de l'ASPA ou de l'ASI au 31 décembre 2012

Caisse débitrice Région de résidence	Retraités					Conjoints à charge					Ensemble				
	Guade- loupe	Guyane	Marti- nique	Réunion	Total DOM	Guade- loupe	Guyane	Marti- nique	Réunion	Total DOM	Guade- loupe	Guyane	Marti- nique	Réunion	Total DOM
Aquitaine.....	108	65	72	187	432	0	0	0	1	1	108	65	72	188	433
Auvergne.....	20	11	8	24	63	0	0	0	0	0	20	11	8	24	63
Bourgogne Franche-Comté.....	31	14	21	75	141	0	0	0	0	0	31	14	21	75	141
Nord Picardie.....	23	12	23	42	100	0	0	0	0	0	23	12	23	42	100
Centre-Ouest.....	52	24	40	100	216	0	1	0	0	1	52	25	40	100	217
Rhône-Alpes.....	64	28	72	144	308	0	0	0	0	0	64	28	72	144	308
Sud-Est.....	155	71	106	351	683	0	0	0	1	1	155	71	106	352	684
Languedoc-Roussillon.....	90	60	76	235	461	0	0	0	0	0	90	60	76	235	461
Nord-Est.....	15	5	16	24	60	0	0	0	0	0	15	5	16	24	60
Pays de la Loire.....	60	20	48	119	247	0	0	0	1	1	60	20	48	120	248
Centre.....	31	17	46	80	174	1	0	0	0	1	32	17	46	80	175
Ile-de-France.....	262	87	270	187	806	0	0	1	0	1	262	87	271	187	807
Bretagne.....	43	23	52	116	234	0	0	0	0	0	43	23	52	116	234
Normandie.....	34	16	33	42	125	0	0	0	0	0	34	16	33	42	125
Alsace-Moselle.....	8	2	9	23	42	0	0	0	0	0	8	2	9	23	42
Midi-Pyrénées.....	52	28	42	153	275	0	0	0	0	0	52	28	42	153	275
Total Métropole.....	1 048	483	934	1 902	4 367	1	1	1	3	6	1 049	484	935	1 905	4 373
Guadeloupe.....	35 493	36	68	3	35 600	113	0	0	0	113	35 606	36	68	3	35 713
Guyane.....	10	5 540	20	3	5 573	0	27	1	0	28	10	5 567	21	3	5 601
Martinique.....	71	44	39 576	10	39 701	0	0	111	0	111	71	44	39 687	10	39 812
Réunion.....	10	9	7	47 286	47 312	0	0	0	614	614	10	9	7	47 900	47 926
Total DOM.....	35 584	5 629	39 671	47 302	128 186	113	27	112	614	866	35 697	5 656	39 783	47 916	129 052
Total TOM.....	14	16	48	62	140	0	0	0	0	0	14	16	48	62	140
Total France.....	36 646	6 128	40 653	49 266	132 693	114	28	113	617	872	36 760	6 156	40 766	49 883	133 565
Étranger.....	152	149	188	288	777	0	4	0	3	7	152	153	188	291	784
Non ventilables.....	357	3	5	2	367	0	0	0	0	0	357	3	5	2	367
TOTAL GÉNÉRAL.....	37 155	6 280	40 846	49 556	133 837	114	32	113	620	879	37 269	6 312	40 959	50 176	134 716

**RÉPARTITION DES RETRAITÉS SELON LEUR RÉSIDENCE
ET L'ORGANISME DÉBITEUR DE LA PRESTATION**

Bénéficiaires du L.815-2/3, de l'ASPA ou de l'ASI au 31 décembre 2012

Caisse débitrice Région de résidence	Retraités seuls titulaires (1 allocation servie)					Conjoint à charge seuls titulaires (1 allocation servie)					Retraités et conjoints titulaires (2 allocations servies)					Total des titulaires d'une allocation du minimum vieillesse				
	Gua- de- loupe	Guya- ne	Marti- nique	Réu- nion	Total DOM	Gua- de- loupe	Guya- ne	Marti- nique	Réu- nion	Total DOM	Gua- de- loupe	Guya- ne	Marti- nique	Réu- nion	Total DOM	Gua- de- loupe	Guya- ne	Marti- nique	Réu- nion	Total DOM
Aquitaine.....	13	4	3	23	43	0	0	0	0	0	0	0	0	0	0	13	4	3	23	43
Auvergne.....	2	1	3	4	10	0	0	0	0	0	0	0	0	0	0	2	1	3	4	10
Bourgogne Franche-Comté.....	4	0	1	15	20	0	0	0	0	0	0	0	0	0	0	4	0	1	15	20
Nord Picardie.....	4	2	7	4	17	0	0	0	0	0	0	0	0	0	0	4	2	7	4	17
Centre-Ouest.....	3	4	5	11	23	0	0	0	0	0	0	0	0	2	2	3	4	5	13	25
Rhône-Alpes.....	7	5	17	23	52	0	0	0	0	0	0	0	0	0	0	7	5	17	23	52
Sud-Est.....	23	7	13	35	78	0	0	0	0	0	0	0	0	0	0	23	7	13	35	78
Languedoc-Roussillon.....	19	4	6	11	40	0	0	0	0	0	0	0	0	2	2	19	4	6	13	42
Nord-Est.....	3	2	1	3	9	0	0	0	0	0	0	0	0	0	0	3	2	1	3	9
Pays de la Loire.....	4	0	1	14	19	0	0	0	0	0	0	0	0	0	0	4	0	1	14	19
Centre.....	5	3	6	22	36	0	0	0	0	0	0	0	0	0	0	5	3	6	22	36
Ile-de-France.....	83	22	84	43	232	0	0	0	1	1	0	0	0	0	0	83	22	84	44	233
Bretagne.....	6	2	2	17	27	0	0	0	0	0	2	0	0	0	2	8	2	2	17	29
Normandie.....	8	0	4	16	28	0	0	0	0	0	0	0	2	0	2	8	0	6	16	30
Alsace-Moselle.....	2	0	3	6	11	0	0	0	0	0	0	2	0	0	2	2	2	3	6	13
Midi-Pyrénées.....	11	6	7	34	58	0	0	0	0	0	0	0	0	0	0	11	6	7	34	58
Total Métropole.....	197	62	163	281	703	0	0	0	1	1	2	2	2	4	10	199	64	165	286	714
Guadeloupe.....	15 429	4	22	2	15 457	39	0	0	0	39	488	0	2	0	490	15 956	4	24	2	15 986
Guyane.....	3	1 757	4	0	1 764	0	2	0	0	2	0	32	0	0	32	3	1 791	4	0	1 798
Martinique.....	31	12	14 290	2	14 335	0	0	48	0	48	2	0	462	0	464	33	12	14 800	2	14 847
Réunion.....	0	1	0	19 775	19 776	0	0	0	114	114	0	0	0	1 112	1 112	0	1	0	21 001	21 002
Total DOM.....	15 463	1 774	14 316	19 779	51 332	39	2	48	114	203	490	32	464	1 112	2 098	15 992	1 808	14 828	21 005	53 633
Total TOM.....	2	0	1	1	4	0	0	0	0	0	0	0	0	0	0	2	0	1	1	4
Total France.....	15 662	1 836	14 480	20 061	52 039	39	2	48	115	204	492	34	466	1 116	2 108	16 193	1 872	14 994	21 292	54 351
Étranger.....	0	0	0	0	0	0	0	0	0	0	0	0	0	0	0	0	0	0	0	0
Non ventilables.....	108	0	0	0	108	0	0	0	0	0	0	0	0	0	0	108	0	0	0	108
TOTAL GÉNÉRAL.....	15 770	1 836	14 480	20 061	52 147	39	2	48	115	204	492	34	466	1 116	2 108	16 301	1 872	14 994	21 292	54 459

A3-2

(suite)

**RÉPARTITION DES RETRAITÉS SELON LEUR RÉSIDENCE
ET L'ORGANISME DÉBITEUR DE LA PRESTATION**

Non bénéficiaires et bénéficiaires du L.815-2/3, de l'ASPA ou de l'ASI au 31 décembre 2012

Caisse débitrice Région de résidence	Total des retraités					Total des conjoints à charge					Total général				
	Guade- loupe	Guyane	Marti- nique	Réunion	Total DOM	Guade- loupe	Guyane	Marti- nique	Réunion	Total DOM	Guade- loupe	Guyane	Marti- nique	Réunion	Total DOM
Aquitaine.....	121	69	75	210	475	0	0	0	1	1	121	69	75	211	476
Auvergne.....	22	12	11	28	73	0	0	0	0	0	22	12	11	28	73
Bourgogne Franche-Comté.....	35	14	22	90	161	0	0	0	0	0	35	14	22	90	161
Nord Picardie.....	27	14	30	46	117	0	0	0	0	0	27	14	30	46	117
Centre-Ouest.....	55	28	45	112	240	0	1	0	1	2	55	29	45	113	242
Rhône-Alpes.....	71	33	89	167	360	0	0	0	0	0	71	33	89	167	360
Sud-Est.....	178	78	119	386	761	0	0	0	1	1	178	78	119	387	762
Languedoc-Roussillon.....	109	64	82	247	502	0	0	0	1	1	109	64	82	248	503
Nord-Est.....	18	7	17	27	69	0	0	0	0	0	18	7	17	27	69
Pays de la Loire.....	64	20	49	133	266	0	0	0	1	1	64	20	49	134	267
Centre.....	36	20	52	102	210	1	0	0	0	1	37	20	52	102	211
Ile-de-France.....	345	109	354	230	1 038	0	0	1	1	2	345	109	355	231	1 040
Bretagne.....	50	25	54	133	262	1	0	0	0	1	51	25	54	133	263
Normandie.....	42	16	38	58	154	0	0	1	0	1	42	16	39	58	155
Alsace-Moselle.....	10	3	12	29	54	0	1	0	0	1	10	4	12	29	55
Midi-Pyrénées.....	63	34	49	187	333	0	0	0	0	0	63	34	49	187	333
Total Métropole.....	1 246	546	1 098	2 185	5 075	2	2	2	6	12	1 248	548	1 100	2 191	5 087
Guadeloupe.....	51 166	40	91	5	51 302	396	0	1	0	397	51 562	40	92	5	51 699
Guyane.....	13	7 313	24	3	7 353	0	45	1	0	46	13	7 358	25	3	7 399
Martinique.....	103	56	54 097	12	54 268	1	0	390	0	391	104	56	54 487	12	54 659
Réunion.....	10	10	7	67 617	67 644	0	0	0	1 284	1 284	10	10	7	68 901	68 928
Total DOM.....	51 292	7 419	54 219	67 637	180 567	397	45	392	1 284	2 118	51 689	7 464	54 611	68 921	182 685
Total TOM.....	16	16	49	63	144	0	0	0	0	0	16	16	49	63	144
Total France.....	52 554	7 981	55 366	69 885	185 786	399	47	394	1 290	2 130	52 953	8 028	55 760	71 175	187 916
Étranger.....	152	149	188	288	777	0	4	0	3	7	152	153	188	291	784
Non-ventilables.....	465	3	5	2	475	0	0	0	0	0	465	3	5	2	475
TOTAL GÉNÉRAL.....	53 171	8 133	55 559	70 175	187 038	399	51	394	1 293	2 137	53 570	8 184	55 953	71 468	189 175

A3-2

(suite)

**RÉPARTITION DES RETRAITÉS PAYÉS PAR LA FRANCE SELON LEUR RÉSIDENCE
ET L'ORGANISME DÉBITEUR DE LA PRESTATION**

Retraités et conjoints à charge au 31 décembre 2012

Résidence	Non bénéficiaires du L.815-2/3, de l'ASPA ou de l'ASI			Bénéficiaires du L.815-2/3, de l'ASPA ou de l'ASI				Total des retraités	Total des conjoints	Total général	
	Retraité	Conjoint à charge	Total	Retraité seul	Conjoint à charge seul	Retraité et conjoint	Total				
Aquitaine	640 519	1 354	641 873	20 479	8	196	20 683	661 096	1 460	662 556	
Auvergne	285 319	646	285 965	8 763	6	68	8 837	294 116	686	294 802	
Bourgogne-Franche-Comté	581 652	1 602	583 254	13 245	11	178	13 434	594 986	1 702	596 688	
Nord-Picardie	1 007 200	4 341	1 011 541	31 216	15	140	31 371	1 038 486	4 426	1 042 912	
Centre-Ouest	520 458	1 099	521 557	13 313	19	122	13 454	533 832	1 179	535 011	
Rhône-Alpes	1 141 267	4 226	1 145 493	30 706	25	376	31 107	1 172 161	4 439	1 176 600	
Sud-Est	1 003 444	6 813	1 010 257	64 692	56	682	65 430	1 068 477	7 210	1 075 687	
Languedoc-Roussillon	507 099	2 164	509 263	25 060	15	258	25 333	532 288	2 308	534 596	
Nord-Est	501 941	1 760	503 701	12 411	5	120	12 536	514 412	1 825	516 237	
Pays de la Loire	688 312	1 117	689 429	13 066	13	96	13 175	701 426	1 178	702 604	
Centre	524 632	664	525 296	10 337	5	108	10 450	535 023	723	535 746	
Ile de France	1 720 077	8 657	1 728 734	54 159	83	1 316	55 558	1 774 894	9 398	1 784 292	
Bretagne	614 642	845	615 487	12 773	11	76	12 860	627 453	894	628 347	
Normandie	642 955	904	643 859	14 844	8	92	14 944	657 845	958	658 803	
Alsace-Moselle	520 772	4 569	525 341	11 223	8	166	11 397	532 078	4 660	536 738	
Midi-Pyrénées	523 041	1 746	524 787	19 230	21	198	19 449	542 370	1 866	544 236	
Total Métropole	11 423 330	42 507	11 465 837	355 517	309	4 192	360 018	11 780 943	44 912	11 825 855	
Antilles- Guyane	Guadeloupe	39 435	117	39 552	15 714	39	492	16 245	55 395	402	55 797
	Guyane	5 839	28	5 867	1 789	2	32	1 823	7 644	46	7 690
	Martinique	42 757	112	42 869	14 555	49	466	15 070	57 545	394	57 939
	Total région	88 031	257	88 288	32 058	90	990	33 138	120 584	842	121 426
Réunion	50 361	618	50 979	20 092	114	1 116	21 322	71 011	1 290	72 301	
Total DOM	138 392	875	139 267	52 150	204	2 106	54 460	191 595	2 132	193 727	
Total TOM	5 518	9	5 527	17	0	0	17	5 535	9	5 544	
Total France	11 567 240	43 391	11 610 631	407 684	513	6 298	414 495	11 978 073	47 053	12 025 126	
Étranger	1 249 007	93 602	1 342 609	7 315	2	4	7 321	1 256 324	93 606	1 349 930	
Non-ventilables	560	0	560	117	0	0	117	677	0	677	
TOTAL GÉNÉRAL	12 816 807	136 993	12 953 800	415 116	515	6 302	421 933	13 235 074	140 659	13 375 733	

A3-2

(fin)

**ÉVOLUTION DEPUIS 1974 DU NOMBRE DE RETRAITÉS (1)
SELON LEUR RÉSIDENCE
AU 31 DÉCEMBRE**

Rési- dence Années	Allemagne	Autriche (2)	Belgique	Bulgarie (2)	Chypre (2)	Danemark	Espagne (2)	Estonie (2)	Finlande (2)	Grèce (2)	Hongrie (2)	Irlande	Italie	Lettonie (2)
1974	13 364	-	39 306	-	-	11	-	-	-	-	-	8	33 046	-
1975	14 029	-	40 684	-	-	15	-	-	-	-	-	9	33 971	-
1980	17 958	-	47 202	-	-	25	-	-	-	-	-	25	41 056	-
1985	22 510	-	50 572	-	-	30	-	-	-	437	-	24	49 831	-
1990	30 525	-	57 890	-	-	58	48 854	-	-	577	-	34	59 752	-
1991	31 759	-	59 427	-	-	58	54 851	-	-	607	-	36	61 501	-
1992	33 052	-	60 764	-	-	60	60 589	-	-	646	-	37	63 806	-
1993	34 127	-	61 759	-	-	64	67 791	-	-	687	-	38	66 593	-
1994	35 342	-	62 424	-	-	70	75 811	-	-	739	-	40	70 184	-
1995	36 470	1 154	62 868	-	-	79	83 535	-	25	790	-	43	73 215	-
1996	37 319	1 167	63 394	-	-	80	91 685	-	26	840	-	44	76 668	-
1997	38 480	1 193	63 675	-	-	84	100 265	-	33	900	-	42	79 474	-
1998	39 709	1 239	64 235	-	-	95	108 720	-	41	947	-	51	82 916	-
1999	40 905	1 291	64 237	-	-	118	117 724	-	45	1 019	-	62	85 635	-
2000(*)	41 714	1 356	63 586	-	-	127	125 612	-	53	1 077	-	65	87 756	-
2001	43 269	1 420	63 256	-	-	148	134 244	-	60	1 167	-	74	89 863	-
2002	44 117	1 497	62 971	-	-	167	143 069	-	68	1 227	-	77	91 148	-
2003	44 980	1 537	62 557	-	-	185	150 313	-	79	1 294	-	87	92 682	-
2004	45 760	1 606	62 626	-	21	205	155 938	1	91	1 357	291	101	93 894	4
2005	46 292	1 681	62 569	-	26	237	161 786	3	101	1 450	308	107	95 165	4
2006	47 074	1 766	62 154	-	32	277	167 515	3	114	1 551	319	117	96 580	5
2007	47 428	1 817	61 882	74	35	305	170 269	3	120	1 623	333	127	96 325	6
2008	47 291	1 843	61 273	84	44	317	174 984	3	139	1 701	350	138	96 146	7
2009	48 274	1 964	61 459	105	45	356	181 047	4	158	1 752	364	145	96 221	7
2010	48 858	2 067	61 154	109	51	387	185 701	3	172	1 820	377	167	95 571	6
2011	49 312	2 164	60 739	125	57	433	189 863	4	205	1 906	395	199	94 661	6
2012	49 189	2 179	60 000	146	61	497	190 166	4	224	1 942	389	244	92 652	5

A3-3
(suite)

(1) Retraités payés par les 16 caisses de Métropole.

(2) 1981 : adhésion de la Grèce.

1986 : adhésion de l'Espagne et du Portugal.

1990 : intégration du territoire de l'ancienne RDA.

1995 : adhésion de l'Autriche, de la Finlande et de la Suède.

1/5/2004 : adhésion de Chypre, de l'Estonie, de la Hongrie, de la Lettonie, de la Lituanie, de Malte, de la Pologne, de la République tchèque, de la Slovaquie et de la Slovénie.

2007 : adhésion de la Bulgarie et de la Roumanie.

(*) Rupture de série à partir de 2000 en raison du non dénombrement des comptes anticipés.

**ÉVOLUTION DEPUIS 1974 DU NOMBRE DE RETRAITÉS (1)
SELON LEUR RÉSIDENCE
AU 31 DÉCEMBRE**

Résidence Années	Lituanie (2)	Luxembourg	Malte (2)	Pays-Bas	Pologne (2)	Portugal (2)	République tchèque (2)	Roumanie (2)	Royaume Uni	Slovaquie (2)	Slovénie (2)	Suède (2)	Total Union Européenne
1974	-	1 737	-	155	-	-	-	-	332	-	-	-	87 959
1975	-	1 778	-	162	-	-	-	-	339	-	-	-	90 987
1980	-	1 720	-	290	-	-	-	-	1 074	-	-	-	109 350
1985	-	1 797	-	450	-	-	-	-	1 868	-	-	-	127 519
1990	-	1 858	-	844	-	45 368	-	-	2 805	-	-	-	248 565
1991	-	1 847	-	874	-	51 881	-	-	2 971	-	-	-	265 812
1992	-	1 855	-	940	-	59 702	-	-	3 128	-	-	-	284 579
1993	-	1 900	-	997	-	66 314	-	-	3 310	-	-	-	303 580
1994	-	1 942	-	1 065	-	73 002	-	-	3 503	-	-	-	324 122
1995	-	1 953	-	1 145	-	79 728	-	-	3 678	-	-	155	344 838
1996	-	1 968	-	1 212	-	86 194	-	-	3 858	-	-	174	364 629
1997	-	2 020	-	1 270	-	91 890	-	-	4 022	-	-	200	383 548
1998	-	2 080	-	1 363	-	98 774	-	-	4 196	-	-	231	404 597
1999	-	2 122	-	1 418	-	104 889	-	-	4 357	-	-	251	424 073
2000(*)	-	2 195	-	1 490	-	110 448	-	-	4 504	-	-	286	440 269
2001	-	2 301	-	1 606	-	117 094	-	-	4 676	-	-	332	459 510
2002	-	2 377	-	1 704	-	122 965	-	-	4 837	-	-	382	476 606
2003	-	2 450	-	1 798	-	128 833	-	-	4 969	-	-	432	492 196
2004	2	2 530	22	1 872	5 736	134 464	369	-	5 179	292	486	481	513 328
2005	1	2 621	25	1 987	5 394	140 294	356	-	5 385	256	481	565	527 094
2006	6	2 728	25	2 051	5 107	147 655	347	-	5 585	235	497	647	542 390
2007	5	2 801	24	2 152	4 659	153 513	340	117	5 698	208	519	716	551 099
2008	7	2 885	23	2 256	4 353	159 183	307	126	5 902	173	534	797	560 866
2009	9	3 029	29	2 417	4 225	165 048	330	143	6 338	172	549	931	575 121
2010	10	3 175	31	2 598	4 032	169 286	333	159	6 767	171	558	1 062	584 625
2011	13	3 299	33	2 811	3 844	173 879	330	196	7 253	163	584	1 203	593 677
2012	11	3 412	34	2 961	3 657	175 903	330	218	7 577	156	584	1 286	593 827

(1) Retraités payés par les 16 caisses de Métropole.

(2) 1981 : adhésion de la Grèce.

1986 : adhésion de l'Espagne et du Portugal.

1990 : intégration du territoire de l'ancienne RDA.

1995 : adhésion de l'Autriche, de la Finlande et de la Suède.

1/5/2004 : adhésion de Chypre, de l'Estonie, de la Hongrie, de la Lettonie, de la Lituanie, de Malte, de la Pologne, de la République tchèque, de la Slovaquie et de la Slovénie.

2007 : adhésion de la Bulgarie et de la Roumanie.

(*) Rupture de série à partir de 2000 en raison du non dénombrement des comptes anticipés.

A3-3
(suite)

**ÉVOLUTION DEPUIS 1974 DU NOMBRE DE RETRAITÉS (1)
SELON LEUR RÉSIDENCE
AU 31 DÉCEMBRE**

Rési- dence Années	Total Métropole	Départe- ments d'Outre- Mer	Territoires d'Outre- Mer	Union Euro- péenne	Autres pays d'Europe	Total Europe	Asie	Afrique	Amérique	Océanie	Total hors Métropole	Non ventilables	Total des retraités
1974	3 742 669	366	132	87 959	25 526	113 485	536	23 848	3 077	69	141 513	24 607	3 908 789
1975	3 970 964	422	142	90 987	27 099	118 086	538	27 095	3 255	72	149 610	24 702	4 145 276
1980	4 742 343	945	53	109 350	47 069	156 419	1 608	64 293	7 836	235	231 389	15 095	4 988 827
1985	5 674 032	1 612	466	127 519	75 604	203 123	2 333	104 231	11 452	454	323 671	4 205	6 001 908
1990	7 018 745	2 870	800	248 565	28 567	277 132	3 168	158 369	17 856	735	460 930	609	7 480 284
1991	7 281 852	3 113	896	265 812	28 628	294 440	3 312	174 651	19 089	806	496 307	544	7 778 703
1992	7 547 626	3 365	1 035	284 579	28 776	313 355	3 689	195 461	20 336	866	538 107	457	8 086 190
1993	7 783 036	3 622	1 205	303 580	28 665	332 245	4 234	219 772	22 029	941	584 048	393	8 367 477
1994	7 997 911	3 981	1 346	324 122	28 654	352 776	4 786	244 578	23 620	1 039	632 126	282	8 630 319
1995	8 177 229	4 364	1 471	344 838	27 448	372 286	5 443	266 529	24 935	1 114	676 142	235	8 853 606
1996	8 352 724	4 744	1 661	364 629	27 397	392 026	6 012	292 324	26 103	1 214	724 084	293	9 077 101
1997	8 513 679	5 189	1 794	383 548	27 285	410 833	6 687	314 822	27 022	1 303	767 650	1 116	9 282 445
1998	8 673 217	5 627	1 947	404 597	27 783	432 380	7 710	337 285	28 006	1 429	814 384	859	9 488 460
1999	8 823 954	6 110	2 089	424 073	28 294	452 367	8 667	361 327	28 787	1 546	860 893	763	9 685 610
2000(*)	8 871 803	6 516	2 261	440 269	28 945	469 214	9 794	382 152	29 598	1 673	901 209	222	9 773 234
2001	8 996 463	6 971	2 465	459 510	29 713	489 223	10 833	405 575	30 422	1 865	947 356	208	9 944 027
2002	9 122 255	7 303	2 715	476 606	30 416	507 022	12 221	426 313	31 502	2 027	989 103	262	10 111 620
2003	9 241 485	7 638	2 945	492 196	31 107	523 303	13 677	448 342	32 477	2 251	1 030 633	243	10 272 361
2004	9 537 915	8 032	3 237	513 328	25 071	538 399	15 064	465 935	33 171	2 407	1 066 261	2	10 604 178
2005	9 811 807	8 436	3 512	527 094	26 645	553 739	16 197	485 576	33 793	2 580	1 103 835	11	10 915 653
2006	10 152 953	8 794	3 844	542 390	28 573	570 963	17 890	506 349	34 446	2 730	1 145 020	0	11 297 973
2007	10 525 196	9 135	4 113	551 099	29 973	581 072	19 046	518 792	34 660	2 896	1 169 719	0	11 694 915
2008	10 880 068	9 569	4 440	560 866	31 743	592 609	20 616	530 922	35 297	3 058	1 196 519	0	12 076 587
2009	11 157 634	10 101	4 731	575 121	33 687	608 808	22 692	540 909	36 549	3 285	1 227 083	14	12 384 731
2010	11 458 631	10 369	5 003	584 625	35 664	620 289	24 798	548 304	37 113	3 483	1 249 367	81	12 708 079
2011	11 653 237	10 703	5 311	593 677	38 001	631 678	26 596	550 482	37 663	3 634	1 266 072	154	12 919 463
2012	11 775 868	11 028	5 391	593 827	39 320	633 147	27 402	553 515	37 720	3 759	1 271 966	202	13 048 036

A3-3
(fin)

(1) Retraités payés par les 16 caisses de Métropole.

(*) Rupture de série à partir de 2000 en raison du non dénombrement des comptes anticipés.

TABLEAUX

2012



FIGURES

2012



GRAPHIQUES

2012

